INFORME
DE ACTIVIDADES

2024

COMISIÓN ESTATAL DE LOS DERECHOS HUMANOS



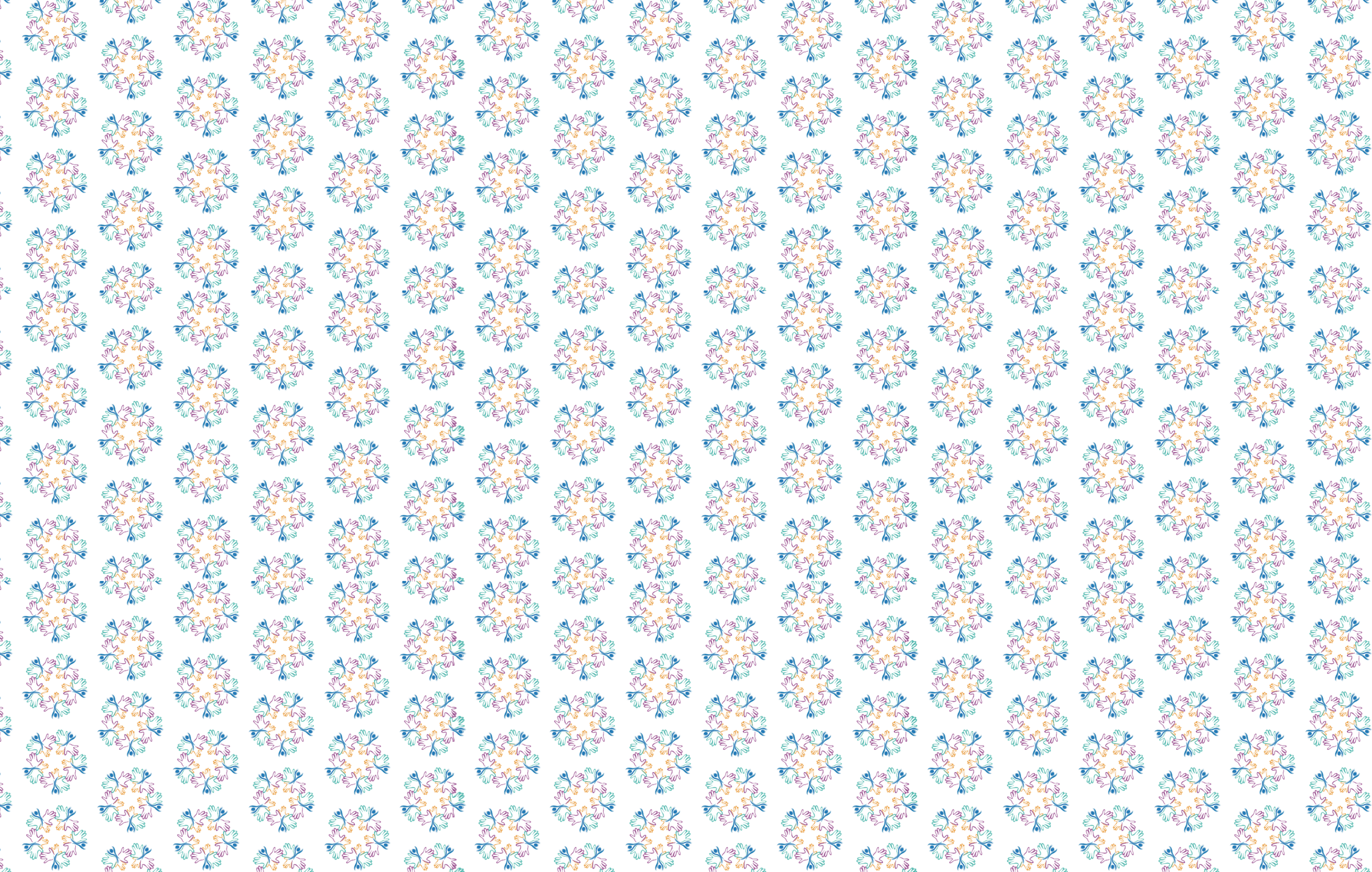


Derechos Humanos
Comisión Estatal Tabasco



PRESIDENTE
Dr. José Antonio Morales Notario

SECRETARIA PARTICULAR
Lic. Cecilia Dariana Gutiérrez García

SECRETARIA EJECUTIVA
Lic. Reyna María Velázquez Luna

ASESOR DE PRESIDENCIA
Lic. Ramón Guzmán Vidal

SUBSECRETARIA TÉCNICA
Lic. Janni Mayte López Pérez

DIRECCIÓN DE PETICIONES, ORIENTACIÓN Y GESTIONES
Mtro. Juan José Mateo Aguilar

UNIDAD DE ASUNTOS JURÍDICOS
Mtro. Nereo Andrés González Muñuz

PRIMERA VISITADURÍA GENERAL
Lic. Erik Enrique Ramírez Díaz

SEGUNDA VISITADURÍA GENERAL
Lic. Cristhel Hernández Pérez

TERCERA VISITADURÍA GENERAL
Mtra. Aurora del Carmen Salvador Valencia

UNIDAD DE SEGUIMIENTO DE PROPUESTAS DE CONCILIACIÓN
Lic. Ingrid de los Ángeles Pérez Silván

CENTRO DE ESTUDIOS DE DERECHOS HUMANOS
Lic. Crisel Guadalupe Martínez Javier

DIRECCIÓN DE ADMINISTRACIÓN Y FINANZAS
L.C.P. Itzel Guadalupe Fernández Casas

COORD. SEGUIMIENTO DE EXPEDIENTES, INFORMACIÓN Y ESTADÍSTICAS
Lic. Guadalupe Gómez Sánchez

COORDINACIÓN DE COMUNICACIÓN SOCIAL
Lic. Anais Méndez Ramón

ÓRGANO DE CONTROL INTERNO
Mtra. Edith Guadalupe Magaña Hernández

VISITADURÍA REGIONAL DE ATENCIÓN A MIGRANTES Y GRUPOS VULNERABLES DE LA FRONTERA SUR
Lic. Fernando Antonio Palma Jimenez

CONSEJO CONSULTIVO

DRA. ADRIANA ESMERALDA ACOSTA TORAYA

MTRA. ALÍNE TORRES MONTEJO

DRA. ENMA ESTELA HERNÁNDEZ DOMÍNGUEZ

LIC. JORGE ARMANDO FALCÓN DUARTE

LIC. JORGE ARTURO PÉREZ ALONSO

MTRA. JULISSA CASTRO DÍAZ DEL CASTILLO

DISEÑO EDITORIAL E ILUSTRACIÓN

Lic. Esteban Hernández Olán

Lic. María Teresa Flores Priego

Lic. Carlos Nolberto de la Rosa Ortiz

ÍNDICE


MENSAJE DE PRESIDENCIA
6
7
SENSIBILIZACIÓN Y PREVENCIÓN
UNIDAD DE GÉNERO Y NO DISCRIMINACIÓN
67
79
PRESIDENCIA EN MEDIOS DE COMUNICACIÓN
PROTECCIÓN Y DEFENSA
86
110
DESARROLLO INSTITUCIONAL
ACTIVIDADES DE PRESIDENCIA
117
151
INFORME FINANCIERO
INFORME ESTADÍSTICO
155

Mensaje de **Presidencia**

La Comisión Estatal es un órgano autónomo que promueve, difunde, protege y defiende los derechos humanos. En este cuarto informe, hemos plasmado las actividades que, como Organismo Público, realizamos en el periodo comprendido entre el 16 de noviembre de 2023 al 15 de noviembre de 2024, en beneficio de la ciudadanía.

Dentro de los programas existentes, fijamos nuestra atención de manera más precisa en los grupos vulnerables, procurando en todo momento atender a las mujeres, niñas y adolescentes, personas adultas mayores, personas con discapacidad, migrantes y grupo LGBTTQ+. Cada actividad realizada por el personal de esta Comisión Estatal lleva grabada la voluntad y el deseo de querer servir a la población que se encuentra en este Estado de una mejor manera y procurando el conocimiento de sus derechos. Cada visitaduría trabajó en la resolución de las quejas que la ciudadanía presentó en esta Comisión Estatal; se procuró la atención inmediata a las peticiones y se buscó la conciliación y el dialogo entre las personas y las instituciones del Estado, como una forma de encontrar un punto de inflexión entre ambas, para restaurar la confianza de las primeras con las segundas.



En lo personal, estoy convencido que el mejor camino para lograr una sociedad más justa, igualitaria y respetuosa de los derechos humanos se recorre a través de la educación. Por ello, enfocamos todavía con mayor énfasis nuestros esfuerzos en atender a quien solicitó una capacitación, un taller, una conferencia o una charla, sin importar el lugar donde se requiriera, siempre con la finalidad de difundir el conocimiento de los derechos humanos en todas las personas.

Somos un organismo más de territorio que de escritorio y por ello, atendimos a las instituciones públicas y privadas del Estado, así como buscamos un acercamiento más estrecho con las autoridades municipales, estatales, nacionales e internacionales; y con todos los sectores productivos.

La vinculación nos permite avanzar de manera vertiginosa en este camino de protección y promoción de los derechos humanos. Nuestra función además de ser reactiva, es preventiva. Por ello, los convenios firmados entre diversas instituciones de nuestra Entidad, públicas y privadas que trabajan en pro de la defensa de los derechos fundamentales fue trascendente, alcanzando cada año un número mayor de asociaciones civiles que se unen a esta causa.

El trabajo de promoción se refleja en el número de beneficiadas y beneficiados a través de diversas acciones, entre las que destacan la entrega de folletería, nuestra participación en medios de comunicación y en nuestros eventos, tales como los Concursos de Dibujo, Fotografía y Oratoria; además del Congreso Internacional de Derechos Humanos, que es un punto de encuentro para que las personas del ámbito nacional e internacional coincidan y compartan sus conocimientos y experiencias. La capacitación de cada servidora y servidor público es fundamental para evitar la transgresión a los derechos de la ciudadanía.

Lograr la consolidación de una nueva cultura de respeto a los derechos humanos requiere dedicación, sacrificio, compromiso y una convicción inquebrantable en los ideales de igualdad y justicia. Contamos con estos elementos y confiamos en que nuestra labor va dando resultados. Queremos recuperar la confianza de la ciudadanía en la Comisión Estatal; cambiar la percepción que se tiene de los derechos humanos y demostrar que somos aliados en la defensa de sus derechos; por ello, mantenemos nuestro compromiso de ser una institución de puertas abiertas, siempre al servicio de la sociedad y dedicada a defender los derechos de todas y todos en Tabasco.

¡Que nadie se quede sin ser escuchado! ¡Por la dignidad, el bienestar Social y la construcción de una nueva cultura de respeto de los Derechos Humanos!

Dr. José Antonio Morales Notario

Presidente



Durante este 2024, la CEDH continuó trabajando incansablemente en favor de cada grupo vulnerable de la sociedad, a través de la sensibilización, prevención y difusión de los derechos humanos.

Desde un enfoque de Derechos Humanos, se realizaron pláticas, talleres, cursos, conferencias, conversatorios, además de que visitamos escuelas de todos los niveles educativos, públicas y privadas y participamos en instituciones de gobierno e iniciativa privada.

La sala de usos múltiples “Dr. Sergio García Ramírez” de esta Comisión Estatal recibió a cientos de personas, con el único objetivo de sensibilizarlas y prevenir violaciones a sus derechos y difundir el trabajo diario en aras de fomentar una nueva cultura de respeto a la dignidad humana.

Nuestra labor no termina sino que es continua. Es necesario e importante seguir capacitando y difundiendo el conocimiento de los derechos humanos.

Sensibilización, **Prevención y Difusión**

Programas de Atención



Nelson Mandela afirmó que “la educación es el arma más poderosa que puedes usar para cambiar al mundo”. Por ello, como Organismo Protector de los Derechos Humanos estamos convencidos de que es a través de la enseñanza como se pueden prevenir violaciones a las garantías de las personas.

Los programas que se desarrollan por este Organismo Público, están enfocados en la promoción y protección de los derechos humanos. Para esta Comisión Estatal es importante que la población tenga pleno conocimiento acerca de sus derechos y responsabilidades; y por eso, hemos trabajado en la cercanía con las instituciones públicas y privadas, invitando a todas las personas que habitan en el Estado a que se unan a nuestras campañas para difundir los derechos humanos.


De los Derechos de las Niñas,
Niños y Adolescentes





















Este programa contribuye en la búsqueda de un entorno seguro para la infancia y la juventud. Como Organismo Público promotor y defensor de los derechos humanos de las niñas, niños y adolescentes, buscamos que cuenten con un futuro más prometedor, principalmente en un ambiente libre de violencia en los que puedan crecer y desarrollarse.

La difusión y promoción de los derechos de la niñez se realiza primordialmente desde el sector educativo, visitando las escuelas públicas y privadas del nivel básico y media superior, con el compromiso de construir una sociedad con mayor sensibilidad humana y siempre atendiendo al interés superior de la niñez.


CAI JOSE MA
Teatro guiñol
POBLACIÓN BENEFICIADA
8,345
KAISER
BAFLE











Dentro de las actividades que se realizan se encuentran:

◊ **Charlas en escuelas sobre Derechos Humanos**

◊ **Promoción del bienestar, crecimiento y desarrollo sano de las niñas, niños y adolescentes, a través de pláticas especificas en los centros educativos de preescolar y primaria.**

◊ **Orientación y asesoría en Derechos Humanos**

◊ **Fortalecimiento del desarrollo individual a través de temas como “Derechos Humanos en la Familia”, “La importancia de los derechos humanos en la Educación” y “Derechos Humanos de las niñas, niños y adolescentes”.**

◊ **Sensibilización sobre derechos y deberes de la niñez y adolescencia.**










Generando Conciencia en
Favor de la Discapacidad



El “Programa Generando Conciencia en Favor de la Discapacidad” es fundamental para fomentar y construir una cultura de empatía hacía las personas que tienen alguna limitante por su condición física, intelectual o sensorial. Es necesario e imperativo eliminar los estigmas, cambiar la percepción y romper con las barreras de desigualdad de condiciones.

Con este programa, este Organismo Público busca crear conciencia en la población y autoridades sobre la importancia de la inclusión y la no discriminación de las personas con discapacidad.

El Programa se efectúa en dos etapas:

- La capacitación: con la que se sensibiliza a las autoridades mediante información como conceptos,tipos de discapacidad y accesibilidad, además de formas de ayuda.





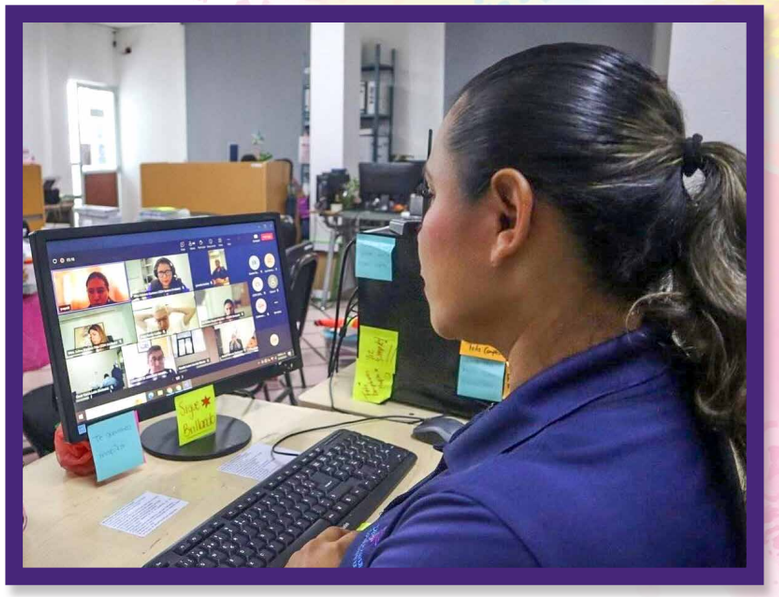



POBLACIÓN BENEFICIADA

1,104



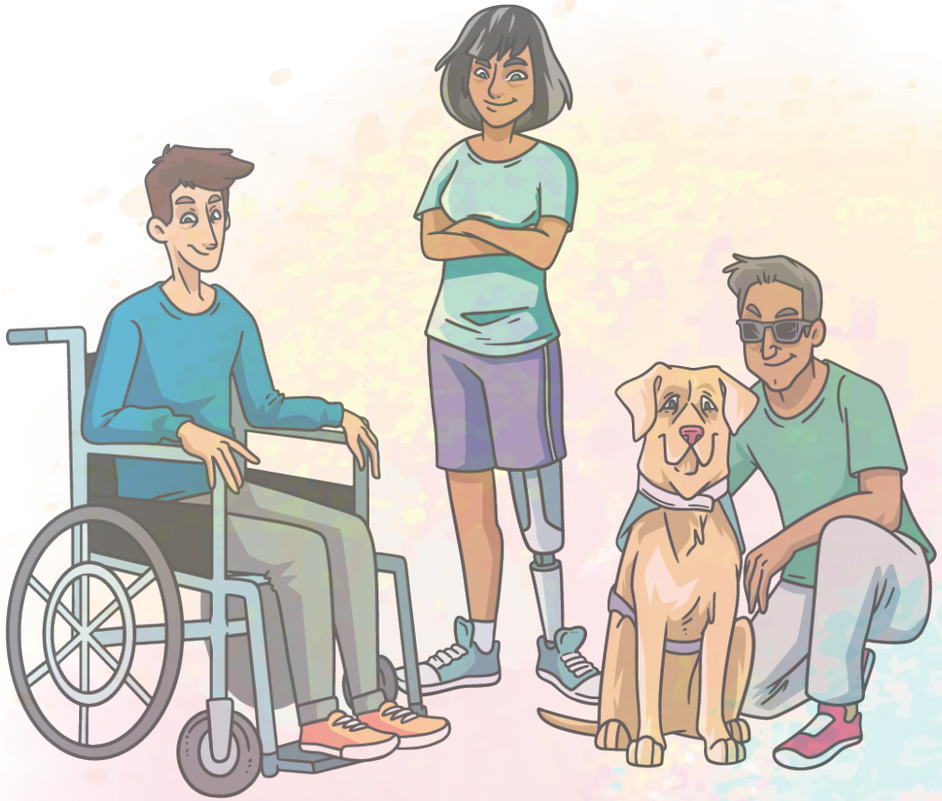

- El Taller vivencial: que se realiza mediante un simulacro en el cual las personas experimentan la discapacidad motriz y sensorial visual usando sillas de ruedas y bastón guía; de esta manera, por medio de la propia experiencia aprenden sobre las barreras a las que se enfrentan las personas con esta condición generando conciencia en la necesidad de la inclusión y el respeto a las personas con discapacidad.

Este programa se diseñó originalmente para las autoridades; sin embargo, se ha extendido a instituciones educativas, debido a que existen barreras sociales en el entorno.

Como CEDH estamos convencidos que solo se puede lograr un cambio en la percepción de la sociedad con base en acciones conjuntas.












Piensa Global, Actúa
y Compra Local

“Piensa Global, actúa y compra local” es un programa que busca concientizar y estimular a la ciudadanía sobre la importancia de promover la riqueza artesanal, gastronómica, cultural y social de la región.

A través de este programa se fomenta el crecimiento socioeconómico y cultural del Estado y se impulsa el progreso de los grupos vulnerables a través del empoderamiento.



El 12 de marzo, a invitación de la asociación “Hilo Rojo”, acudimos al parque “Los Guacamayos” en el municipio de Centro, donde participamos en las actividades que desarrollaron en pro de la estimulación del deporte e interactuamos con diversas microempresas del Estado.

El 29 y 30 de junio de 2024, en conjunto con asociaciones civiles, la Comisión Estatal participó en la organización de la tercera edición de “Working Woman”; evento que reúne a mujeres emprendedoras de todos lados del Estado, con la finalidad de impulsarlas en su crecimiento económico, social y cultural. En esta actividad, las mujeres dan a conocer sus productos artesanales como convencionales.















Así mismo, se concientizó al público en general sobre la importancia del consumo y compra local. De esta forma se fomentan economías justas y se contribuye al autoempleo, reduciendo las competencias desleales de productos externos frente a los productos locales y regionales.

Es importante agradecer a los organizadores de estos eventos por brindarnos un espacio para difundir los Derechos Humanos







Del Derecho a la Igualdad de Género y a Una Vida Libre de Violencia







Durante todo el periodo que se informa, de manera constante, esta Comisión promocionó la igualdad de género y una vida libre de violencia para las niñas y mujeres. Esta labor es fundamental para erradicar la discriminación a este sector de la población tabasqueña.

El "Programa del Derecho a la Igualdad de Género y a una Vida Libre de Violencia" sigue vigente y activo, además de sumarse a las estrategias con otras instituciones de gobierno a nivel estatal y municipal para dotar de seguridad a las niñas y mujeres.

Esta Comisión Estatal impartió charlas, pláticas, conferencias y conversatorios en torno a esta temática sensible, en las que, además, se entregó material didáctico con el objeto de facilitar la tarea de sensibilización y concientización de las personas.

Se promovió la equidad de género en la familia y la eliminación de la discriminación en el espacio laboral dada su importancia y relevancia, sin dejar de lado la perspectiva de género como un valor fundamental en la sociedad.

Las plataformas digitales han sido fundamentales para difundir información sobre los derechos de la niñez y mujeres, la igualdad de género y no discriminación, así como el derecho a tener una vida libre de violencia.



De forma permanente se impartieron conferencias y capacitaciones, con ponencias sobre estas temáticas; además que se contó con la participación de diferentes personalidades conocedoras del tema de género de diversas latitudes, y que son aliadas en la promoción y difusión de una vida igualitaria y libre de violencia.

Se continuó con la supervisión y seguimiento de casos relacionados con la violencia de género contra las niñas y mujeres, apoyando a las víctimas, a través de las medidas adecuadas para prevenir y abordar esta problemática.

















Los Derechos Humanos también **Cuentan para las Víctimas**

POBLACIÓN BENEFICIADA

1,000

Para la CEDH, las víctimas del delito y de violaciones a sus derechos humanos, son prioridad. Mantenemos firme nuestra convicción de que una víctima informada y servidores públicos sensibles, pueden garantizar de manera oportuna la observancia de los derechos humanos.

Para lograrlo, acudimos a las instituciones de procuración de justicia en el Estado para sensibilizar a las personas servidoras públicas.

Realizamos pláticas y conferencias sobre la protección de los derechos de las víctimas, a la verdad, al acceso a la justicia, a que les sea reparado el daño, tener una asesoría jurídica adecuada y ser informadas constantemente del procedimiento, entre otros temas.

Con este programa de atención se realizaron actividades de promoción en instituciones beneficiando a 1,000 personas.








CARTILLA DE PREVENCIÓN
DE DELITOS EN MATERIA DE
TRATA DE PERSONAS
CEAV

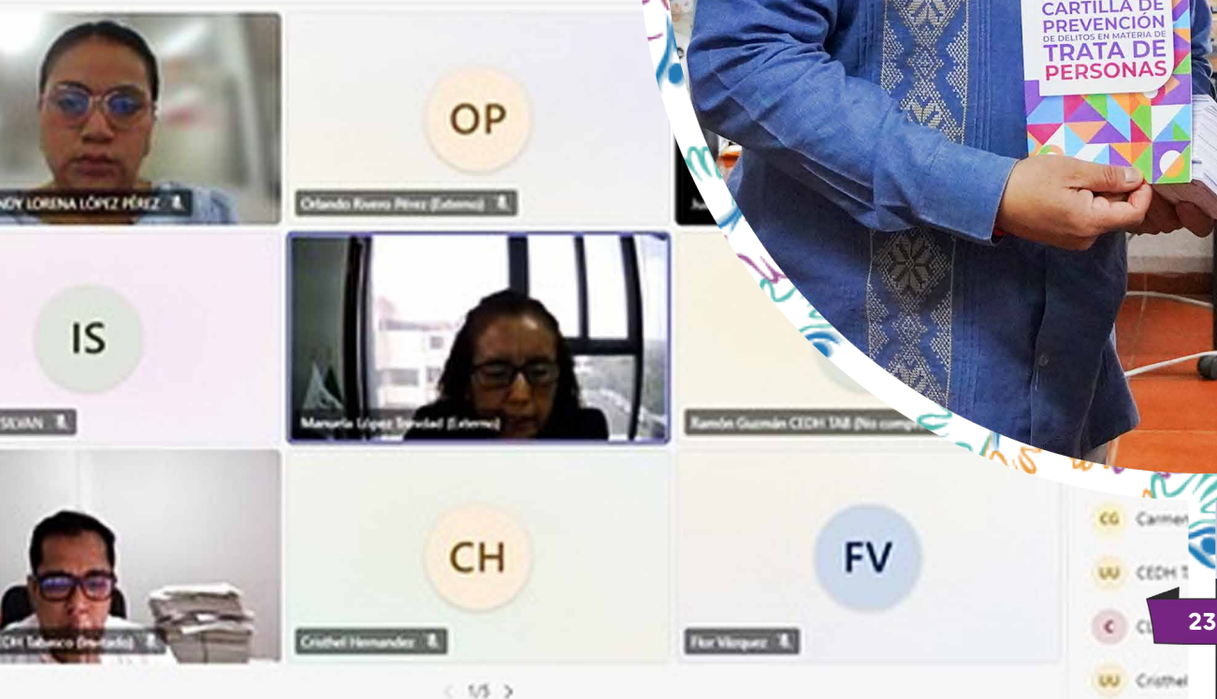
OP
IS
CH
FV















Responsabilidad Social y Derechos Humanos

Construir una sociedad más justa y una cultura de paz, en las cuales los derechos humanos sean respetados sin excepción, es tarea de todas y todos.

Este programa de atención es una herramienta fundamental para concientizar a la sociedad civil que el conjunto de valores y derechos que promueven la dignidad de las personas, deben ser observados en cada espacio donde nos encontremos.

Con el objetivo de propiciar un mejor entorno para el desarrollo de la sociedad, difundiendo la exigencia constante del respeto a la dignidad humana en cualquier ámbito, en el periodo que se informa la CEDH realizó pláticas y talleres, beneficiando a 63 personas de diversas instituciones.






POBLACIÓN BENEFICIADA
63
COBATAB
"EDUCACIÓN QUE GENERA CAMBIO"
PLANTEL


63
Responsabilidad Social y Derechos Humanos
8,345
Derechos de las Niñas, Niños y Adolescentes
3,939
Derecho a la Igualdad de Género y a una Vida Libre de Violencia
1,104
Generando Conciencia en Favor de la Discapacidad
676
Derechos de los Migrantes
875
Derechos Humanos de las Comunidades Indígenas
940
Piensa Global, Actua y Compra Local
1,000
los Derechos Humanos También Cuentan para las Víctimas
Población Beneficiada con los Programas
16,942



Acciones

A lo largo de este periodo, la CEDH impartió más de 300 pláticas en distintas comunidades y demarcación territorial de Tabasco. De esta manera cumplimos con nuestro compromiso en favor de todas las personas.

Con el propósito de sensibilizar a la población en una nueva cultura de respeto a los derechos humanos, se impartieron capacitaciones encaminadas a promover la educación, la paz, la justicia, la igualdad y no discriminación, así como el respeto a la dignidad humana.

En dichas capacitaciones se abordaron las distintas problemáticas relacionadas con la vulneración de los derechos humanos, proporcionando información y dotando de las herramientas necesarias no solamente para identificar las violaciones sino para fomentar la cultura de la denuncia ciudadana ante las autoridades competentes u organismos públicos autónomos defensores de los derechos humanos.

Los talleres han servido de forma eficaz y eficiente para las temáticas, como: igualdad, no discriminación y dignidad humana; y su objetivo es anticiparse a posibles violaciones de derechos y promover una cultura de paz y respeto a éstos, lográndose profesionalizar a las personas servidoras públicas dotándolas de conocimientos especializados en la que la población sea la beneficiada.

Las actividades de capacitación, pláticas, talleres y conferencias redundan en los siguientes ejes rectores:



Pláticas:





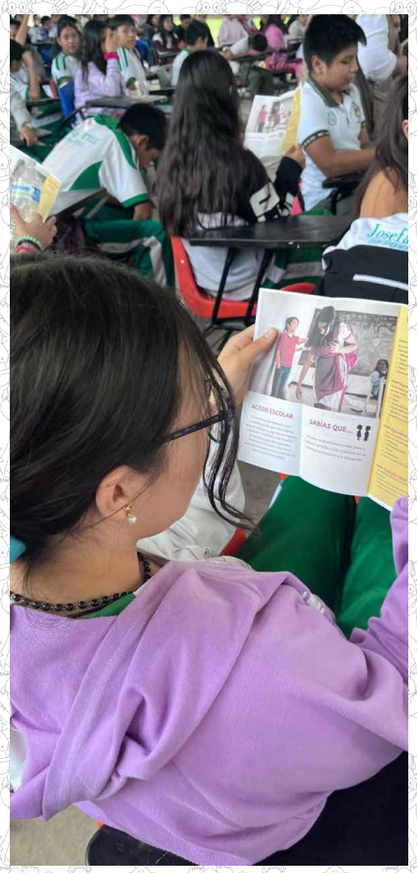



- Introducción a los Derechos Humanos
- Derechos Humanos de las Niñas, Niños y Adolescentes
- Violencia escolar
- Derechos Humanos en la Familia
- La Importancia de los Derechos Humanos en la Educación
- Derechos Humanos, Igualdad de Género
- Derecho de Petición
- Derecho a una Vida Libre de Violencia

- Derecho Humano a la Salud
- Derechos Humanos y la No Discriminación
- Derechos Humanos e Integridad Personal
- Derechos y Obligaciones de los Pacientes
- Derechos Humanos y Obligaciones de las y los Servidores Públicos
- Cultura de Legalidad y Derechos Humanos
- Trata de Personas
- Generando Conciencia



POBLACIÓN BENEFICIADA

33,613







Talleres:

La Comisión Estatal de los Derechos Humanos de Tabasco realizó talleres que subrayan su firme compromiso con la sensibilización y prevención en el ámbito de los derechos humanos.

Nuestra audiencia incluye tanto a servidores públicos como a la población en general. De esta manera se desempeña un papel esencial en la profesionalización y concientización de distintos sectores de la sociedad.

La principal inquietud de la CEDH Tabasco ha sido la sensibilización, con el objetivo de crear una comprensión sólida y arraigada sobre los derechos humanos a todos los niveles de la sociedad. Los talleres han servido como plataformas efectivas para abordar temas fundamentales como:

1. Igualdad
2. No discriminación
3. Respeto a la dignidad humana
4. Los Derechos Humanos y su Importancia en la Educación
5. Generando Conciencia en Favor de la Discapacidad
6. Género e Igualdad de Género

Estos temas reflejan nuestro compromiso con la construcción de una sociedad informada, respetuosa y comprometida con la defensa de los derechos humanos en diversas áreas.

La Comisión Estatal realizó un arduo esfuerzo a través de la organización de 31 charlas y 70 presentaciones, alcanzando un significativo número de personas. La importancia de estas actividades no se refleja únicamente en la cantidad de participantes, sino en la influencia que han ejercido sobre la forma en que la comunidad entiende y adopta los derechos que todos y todas debemos conocer y ejercer.

Estos espacios han sido vitales para el diálogo abierto y productivo en torno a temas esenciales relacionados con los derechos humanos. La diversidad de los tópicos tratados ha permitido abarcar áreas de gran relevancia para la población, creando conciencia y promoviendo una comprensión más sólida de los derechos fundamentales.



POBLACIÓN BENEFICIADA

1,840



















Conferencias:











La Comisión Estatal imparte estas conferencias para educar, sensibilizar, informar y empoderar a la sociedad en materia de derechos humanos, con el objetivo de promover una cultura de respeto y garantizar la efectiva protección de los derechos fundamentales de todas las personas.











Con esto se busca:

- Explicar la relevancia de los derechos humanos para el desarrollo y bienestar de las personas.
- Analizar casos prácticos y problemáticas locales relacionadas con los derechos humanos.
- Proporcionar herramientas prácticas y jurídicas para identificar y reportar violaciones a los derechos humanos.
- Fomentar la participación ciudadana y la denuncia de abusos.



POBLACIÓN BENEFICIADA

2,565



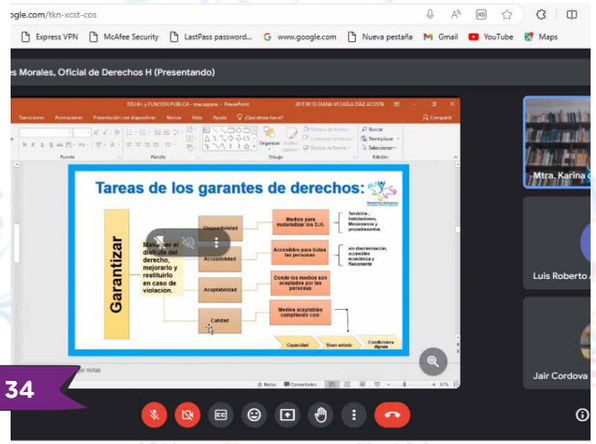




HOSPITAL REGIONAL
"CEREMONIA DE
VILLAHERMOSA,


TO JUÁREZ GARCIA
ENIDOS
PLÁTICAS SOBRE
S HUMANOS"
ERO 2024


POLICÍA
MUNICIPAL
POLICÍA
MUNICIPAL



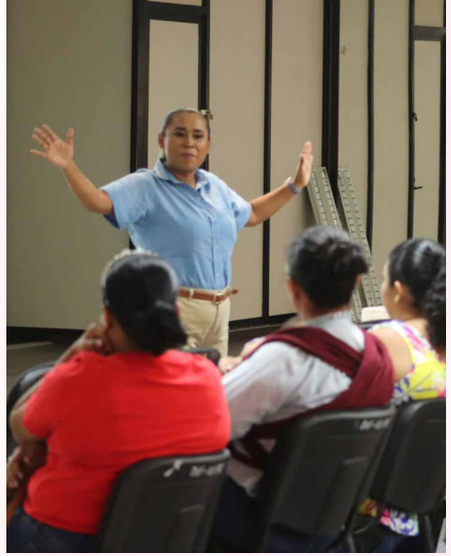




Derechos Humanos,
ISSET
ISSET




Crayola
35

POBLACIÓN BENEFICIADA

92

Visitas Guiadas

Las visitas guiadas tienen como propósito brindar una visión amplia de la labor diaria que realiza la Comisión Estatal de los Derechos Humanos. La cercanía con la población nos permite interactuar y conocer de viva voz sus necesidades y pensamiento.

Estos recorridos se convierten en un espacio propicio para interactuar y que sea la población quien conozca de propia voz, las acciones que se realizan en aras de la promoción, difusión, protección y defensa de los derechos humanos.

Cada pregunta formulada por quienes recorren nuestras instalaciones en estas visitas, nos da la pauta para informar sobre nuestras actividades, los retos a los que nos enfrentamos y la forma de abordar cada asunto que se nos presenta, de manera particular.

Este año se recibió la visita de 92 personas de diversas Universidades e Instituciones educativas, quienes recorrieron las distintas áreas operativas, describiendo de manera sencilla y amena sus funciones. Así mismo se le explicó las facultades y alcances que tienen, sus características y los requisitos que en su caso se solicitan para el acceso de ellos.





Durante el presente año esta Comisión distribuyó 44,648 diversos materiales impresos, beneficiando a igual número de población.

A través de esta estrategia de difusión, dirigida a los distintos grupos de la población, se buscó atender las múltiples necesidades en torno al respeto de los derechos humanos. Esta acción permitió un acercamiento más estrecho con la sociedad en esta entidad federativa, por lo que se logró conocer más de cerca sus necesidades e inquietudes.

Es de resaltarse que durante este periodo se adquirió un módulo itinerante para la entrega de folletería en los distintos lugares donde se imparten talleres y conferencias al público en general, lo que permite una mayor visibilización y ubicación de la Comisión Estatal.

Cada material impreso entregado va dirigido a un derecho en particular, lo que permite desarrollar todos los programas con que cuenta esta Comisión Estatal. Asimismo, en la elaboración de este material se busca que el lenguaje sea sencillo y asequible para cada integrante de la comunidad.

Módulo de Información











Derechos Humanos
Comisión Estatal Tabasco



























Esta iniciativa refleja el compromiso de la CEDH de difundir información física relativa a los derechos humanos, toda vez que se contribuye al logro de una sociedad informada, consciente y responsable en la defensa de éstos.



Entrega de **Folletería**





Derechos humanos y educación
947

Cultura de la legalidad y derechos humanos
103

Derechos Humanos a la Salud
1,857

Derechos humanos, responsabilidad social y comunicación
1,961

Generando conciencia a favor de la discapacidad
500

Derechos humanos de las comunidades indígenas
1,318

Acceso a la justicia y seguridad jurídica
3,041

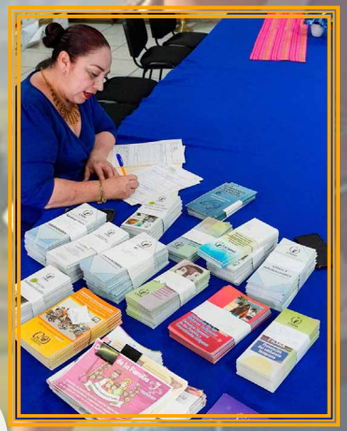





Durante el año que se informa esta Comisión distribuyó 44,648 materiales impresos.

Dicha estrategia de difusión se dirigió a los integrantes de la sociedad en sus diversos sectores, a través de una amplia gama de temáticas de relevancia para los distintos grupos de la población, con la convicción de atender sus múltiples necesidades en torno al respeto de los derechos humanos.

Los ejes abordados en los materiales impresos, así como personas beneficiadas, son:







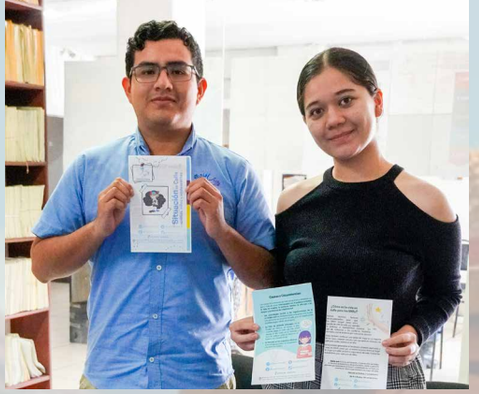









Derechos humanos en la familia
3,375

Introducción a los derechos humanos
7,490

Derechos humanos, discriminación, inclusión e igualdad
3,163

Derechos humanos, igualdad y género
7,246

Grupos vulnerables
3,711

Derechos humanos de las niñas, niños y adolescentes
9,623



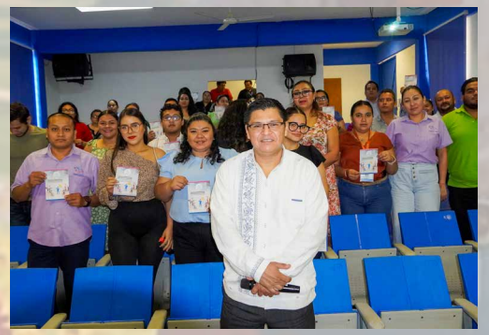











Esta iniciativa refleja el compromiso de la CEDH para difundir información relativa a los derechos humanos y contribuye a contar con una sociedad mejor informada, consciente y responsable en la defensa de sus derechos.

La importancia de los derechos humanos en la educación
210

Derechos a una vida libre de violencia
103









En el año 2024, logramos llegar a **115,331 personas beneficiadas, a través de diversas actividades.**

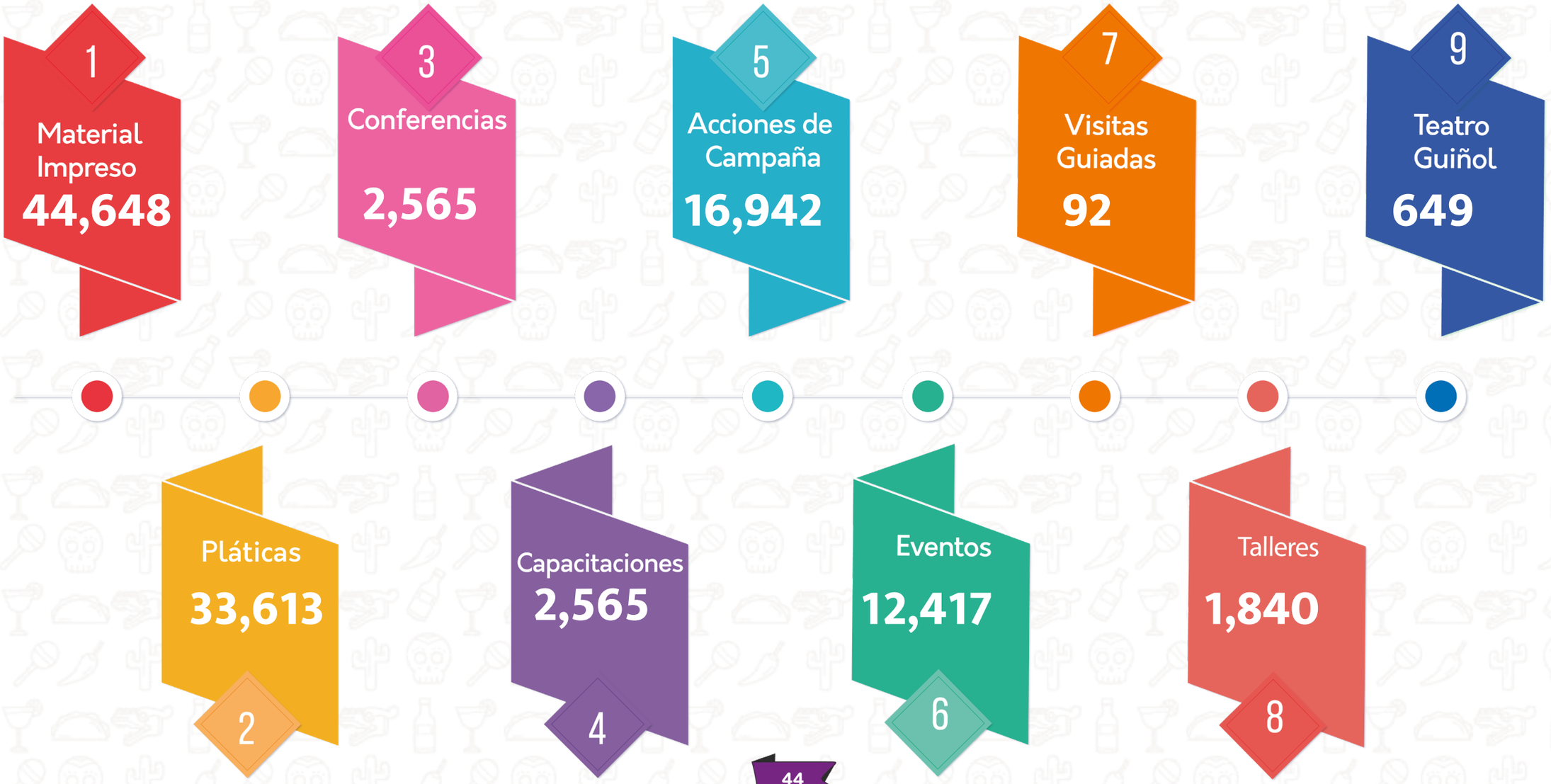


Eventos









Las niñas, niños y adolescentes son el pilar fundamental del presente y futuro de la sociedad; por ello es necesario desarrollar actividades donde expresen su pensar y sentir, así como deben contar con espacios que permitan promover, visibilizar y garantizar el respeto a sus derechos humanos, siendo esta, una de las tareas más importantes de esta institución.

Una forma de expresión artística es el arte de dibujar, que permite expresar inquietudes, sentimientos y sueños.

Para esta CEDH, cada dibujo es una experiencia única para su autor y refleja su sentir con respecto a sus derechos humanos. Es el fiel reflejo de los deseos de una población vulnerable que clama por ser vista y escuchada.



Concurso
Estatal de Dibujo:

El objetivo principal de este certamen es fomentar la participación y crear oportunidades para que los niños amplíen su comprensión sobre la relevancia de los derechos humanos en sus comunidades.

Es así como cada año se convoca a niñas, niños y adolescentes de 3 a 13 años, a participar en el Concurso Estatal de Dibujo “Los Derechos de la Niñez”. De igual forma, después de una selección por parte de un jurado que evalua el contenido y profundidad de cada trazo, es la ciudadania la que a través de su voto en redes sociales, elige el dibujo merecedor del primer lugar.

En este periodo que se informa y en la undécima edición del Concurso, se recibieron 1666 trabajos, los cuales se publicarán en el libro digital correspondiente.







Es importante destacar que el concurso no solo representa una experiencia creativa y lúdica, sino también una oportunidad para reflexionar y aprender sobre sus propios derechos.

Más allá de celebrar el talento infantil, este certamen tiene un propósito mayor: sensibilizar a la sociedad sobre la importancia de proteger y respetar los derechos de la niñez.

Así, a través de cada dibujo, los niños envían un poderoso mensaje que busca generar un impacto positivo en la comunidad.

¡Imagina, crea y comparte tu talento innato para el dibujo mientras contribuyes al despertar de la conciencia social!

Ganadores por Categorías		
Hormiguitas	**Crayolitas**	**Acuarelas**
1er. Ethan Alejandro Mendoza López	**1er.** Emmanuel de Jesús León Gómez	**1er.** Brandon Paul Osorio Palomeque
2do. Nathalia Ivette Jiménez Jiménez	**2do.** Sofía Fajardo Bernardo	**2do.** Cristian Leonardo Suárez Mejía
3er. Ian Fernando Alejo	**3er.** Pablo Daniel Escobedo Rabelo	**3er.** Alondra Herrera Juárez





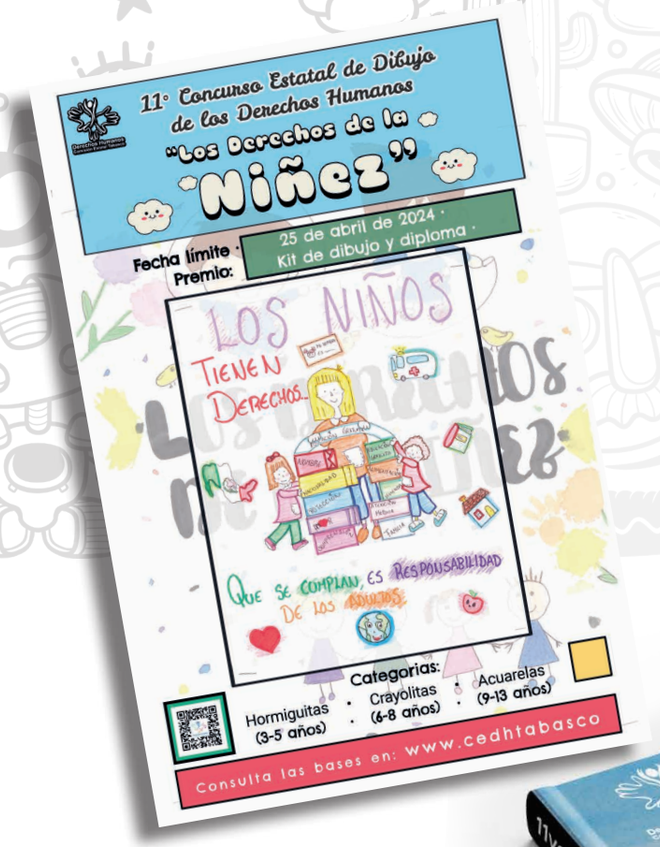

El libro antológico, que recopila los **1,666** dibujos destacados de la 11.ª edición del Concurso Estatal de Dibujo de los Derechos Humanos, está previsto para publicarse en el primer trimestre de 2025.

Esta obra constituirá un valioso compendio de la expresión artística infantil, ofreciendo una perspectiva única y conmovedora sobre cómo los participantes han representado, a través de sus dibujos, los derechos fundamentales.

Cada página de este libro se convierte en una ventana abierta a la imaginación y la creatividad de los jóvenes artistas, reflejando su comprensión profunda de valores esenciales como la justicia, la igualdad y la dignidad.

La publicación de este compendio será un elocuente testimonio del esfuerzo continuo por promover una sociedad más justa e inclusiva, donde los derechos de la infancia sean respetados, protegidos y valorados. Es, sin duda, una contribución significativa hacia la construcción de un mundo donde los derechos humanos sean la base firme sobre la que se edifique el futuro.





Concurso Estatal de Fotografía:

Como Institución sabemos que, una de las tareas más importantes es garantizar que toda persona tenga derecho a un medio ambiente sano para su desarrollo y bienestar.

Es así como se recibieron 111 fotografías, las cuales se publicarán en el álbum fotográfico respectivo.

Con el ánimo de promover y difundir el derecho humano a un medio ambiente sano, se convocó a la ciudadanía para participar en el VIII Concurso Estatal de Fotografía "Derecho Humano a un Medio Ambiente Sano", en el que a través del arte de la fotografía plasmaron capturas impresionantes del gran ecosistema que enriquece la esmeralda del sureste.

Cada fotografía mostró la importancia de seguir reforzando la conciencia y sensibilización en la sociedad para lograr una cultura del cuidado.







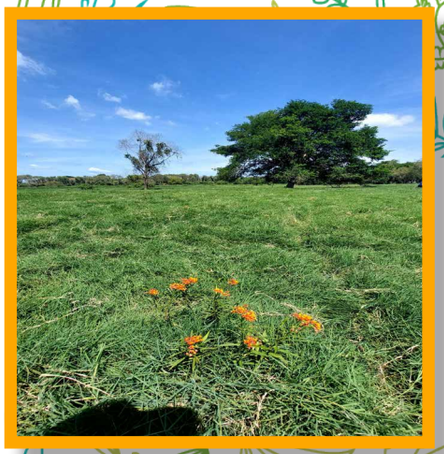





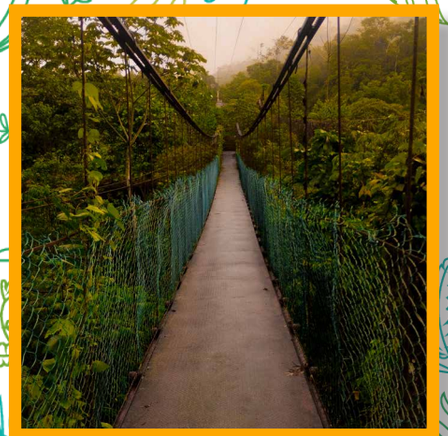
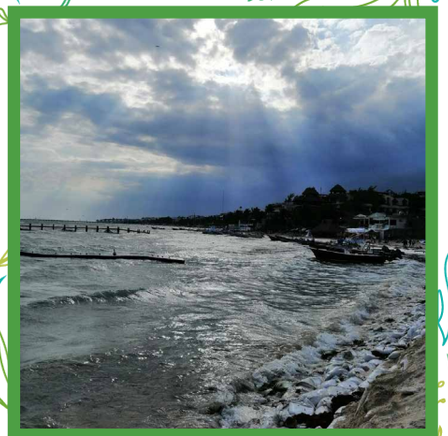
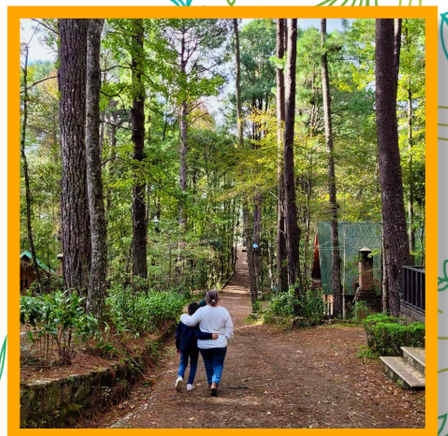
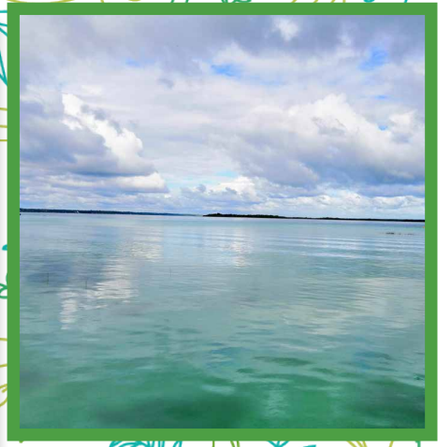


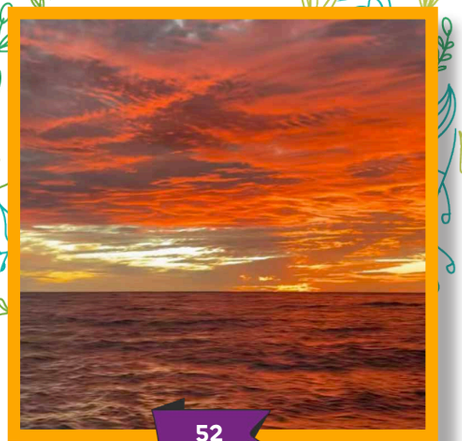
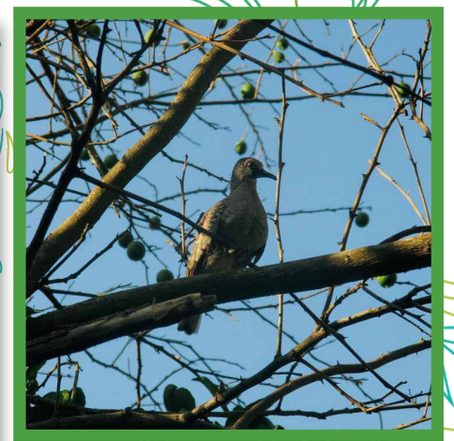


Naudy Yaneyri Carrasco Hernández

“Espejo de la **naturaleza**”



1er. lugar

“El agua además de ser un recurso fundamental para el sustento de cualquier ecosistema del mundo provoca un efecto espejo al estar calmada en cualquier entorno natural dada su propiedad reflectante lo cual añade profundidad y complejidad a fotografías como la que presento, pues el reflejo muestra el cielo y la copa de los arboles que no se pueden apreciar en este caso de una manera completa. Como sabemos la naturaleza abarca todos los elementos que conforman nuestro mundo físico y biológico, desde los paisajes más imponentes hasta las formas de vida más diminutas, la naturaleza es la esencia misma de nuestro planeta.

Aquí en esta fotografía muestro un pequeño entorno costero desde una perspectiva con efecto reflejante la cual además de tener como objetivo saber apreciar cualquier espacio natural busca impulsar el cuidado del agua dada la importancia que tiene este recurso para la vitalidad y supervivencia de todos los ecosistemas. Nuestra naturaleza, en toda su diversidad y magnificencia, sin duda alguna es un tesoro invaluable que debemos cuidar y preservar pues sustenta la vida en nuestro planeta.”

sic

Mariana López Ferrer

“Corazón **de mujer**”



2do. lugar

“Como la ceiba, símbolo de eternidad y fortaleza, las mujeres tabasqueñas crecemos hacia el cielo, pero nuestras raíces están ancladas en la tierra que nos nutre. Nos alzamos con dignidad, llevando en nuestro ser la historia de nuestras antepasadas, y florecemos, iluminadas por el sol, en un ciclo inquebrantable de resistencia y esperanza.”

Rubí del Carmen Arias Castro

“Majes**tuoso**”



3er. lugar

“Es triste saber que un árbol tan grande que crecía en cualquier parte, ahora tiene que ser protegido para no ser talado.”

El libro iconográfico, que reúne las 108 fotografías de la 7ma, edición del Concurso Estatal de Fotografía “Derecho a un Medio Ambiente Sano”, se publicó durante el primer trimestre del 2024 y actualmente se encuentra en elaboración la 8va. edición.

Esta colección visual se convierte en un testimonio único y revelador de la sensibilidad ecológica, capturando en cada imagen la esencia y el asombro que los participantes encuentran en su entorno natural. Cada página de esta obra nos transporta a través de la lente a la conciencia de preservar nuestro entorno, evidenciando su profundo respeto y fascinación por el mundo que les rodea y la urgencia de protegerlo.

El proyecto editorial tiene como objetivo resaltar la creatividad y el compromiso de los participantes con la preservación ambiental, reflejando su aporte a la noble misión de construir un planeta donde la naturaleza florezca en armonía con el ser humano.

Esta obra es, sin duda, un recordatorio vibrante del poder de la juventud en la defensa de los ecosistemas, testimonio vivo del impulso por un futuro donde la sostenibilidad sea más que una aspiración, una realidad compartida.

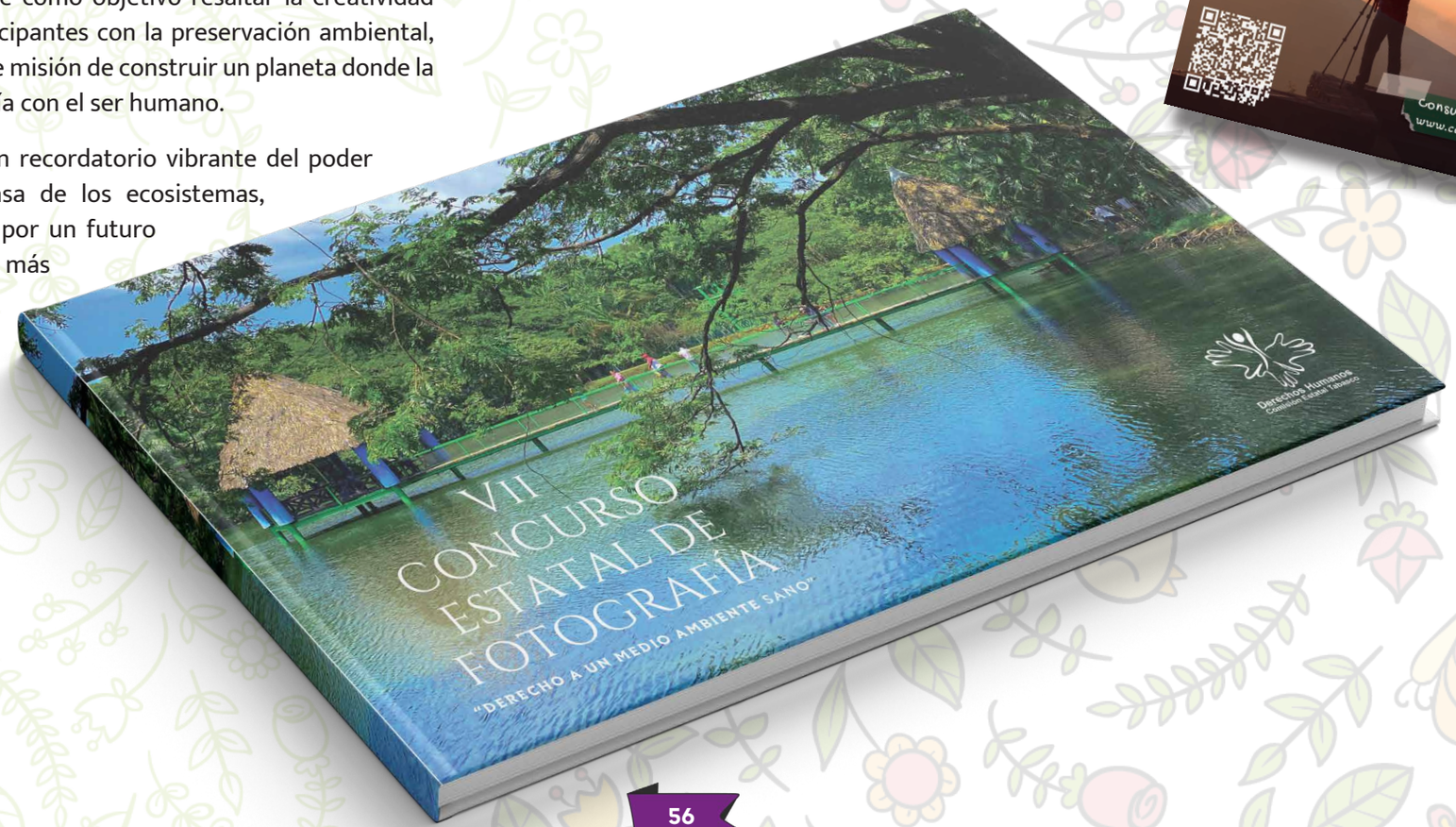



Concurso Estatal de Oratoria:

Cada palabra dicha tiene un significado especial. A través de la voz expresamos las ideas y fluyen las emociones. La oratoria como arte, permite visualizar el sentir de las personas trasmitiendo a cada individuo una forma determinada de pensar.

Por ello, como una estrategia para promover y difundir los Derechos Humanos, esta Comisión Estatal se dio a la tarea de abrir espacios que permitan la expresión de niñas, niños, adolescentes y adultos.

Cada año se realiza un concurso de oratoria, que lleva el nombre de un personaje destacado de la vida nacional o local. De esta forma se rinde un pequeño homenaje a quienes por su trayectoria han dejado huella en nuestro País.

El pasado 12 de noviembre de 2024, se llevó a cabo el XIII Concurso Estatal de Oratoria bajo el nombre "Carlos Pellicer Cámara, Poeta" con el eje temático "Responsabilidad Social". En ocasiones anteriores se ha destinado a estudiantes de educación secundaria y preparatoria. Este año se consideró una nueva categoria: la master. Este evento se realizó en la sala de usos múltiples "Dr. Sergio García Ramírez" de este Organismo Público, donde se contó con 67 participantes, quienes acudieron de los diversos municipios que integran el Estado.



Categorías		
Secundaria	**Preparatoria**	**Máster**
1er. Martha Genesis Naranjo Hernández	**1er.** María Guadalupe Juárez Díaz	**1er.** Sergio Guzmán de Dios
2do. Maximiliano Reyes Suárez	**2do.** Hilda Liliana Frías Marín	**2do.** Duany Lizbeth Reyes Velázquez
3er. David Juárez Díaz	**3er.** Elizabeth Contreras León	**3er.** Cinthia Guadalupe Guzmán de Dios




















PARTICIPANTES
67









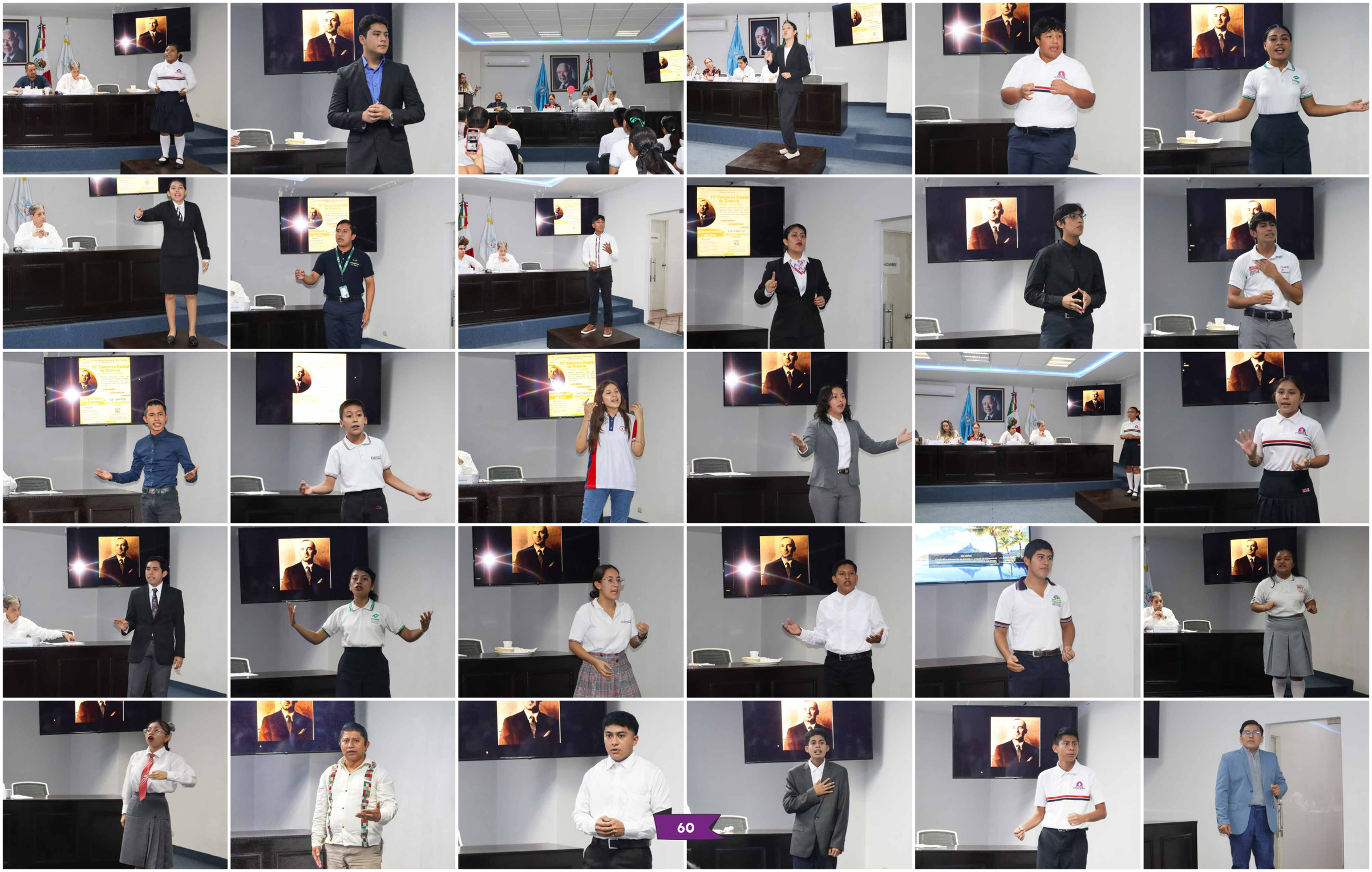


4to. Congreso Internacional
de Derechos Humanos

Para el año que se informa, este Congreso resultó ser un evento clave y de gran relevancia para la sensibilización, promoción y protección de los derechos humanos de la ciudadanía y personas funcionarias de los ámbitos gubernamental, educativo y asociaciones civiles.

A través de este evento, se da voz a todas aquellas personas que tengan inquietudes en los diversos temas que se abordan durante tres días.

Como se ha venido haciendo desde sus inicios, este Congreso reunió a personas expertas, especializadas, académicas y defensoras de derechos humanos de varios países, propiciándose un espacio de diálogo y reflexión sobre los desafíos actuales y futuros en la protección de los derechos humanos.

Uno de los aspectos más importantes es la posibilidad de intercambiar conocimientos entre distintos actores sociales, lo que permite enriquecer las prácticas y enfoques para la defensa de los derechos humanos.

En las distintas mesas de trabajo de este congreso, se discutieron criterios innovadores, se compartieron mejores prácticas y se fomentaron alianzas estratégicas entre instituciones y la sociedad civil.


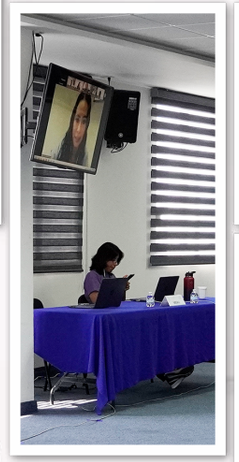

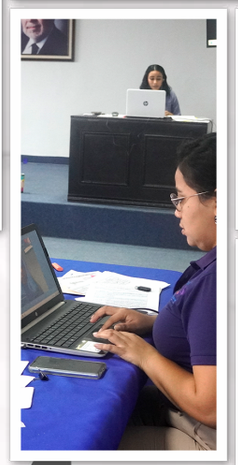

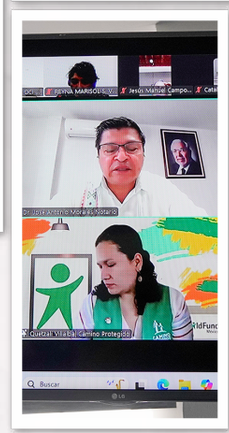
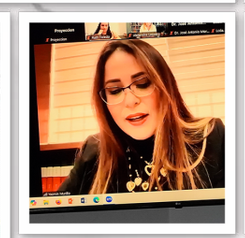
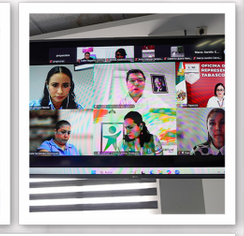
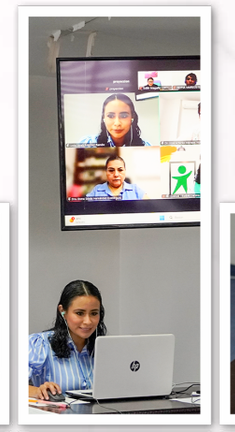


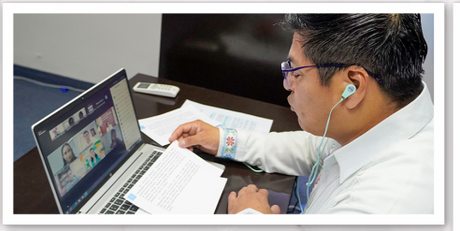
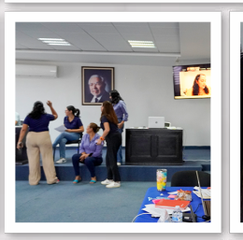
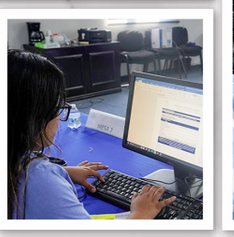

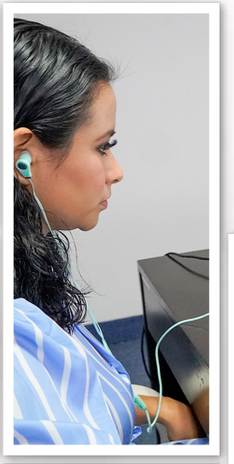









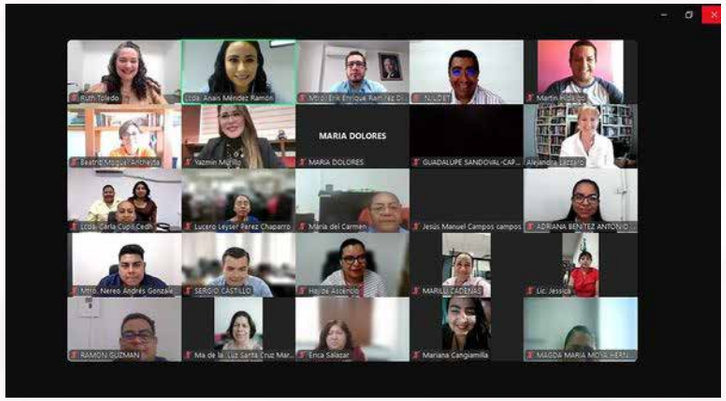



Además, en un contexto donde los derechos de muchas personas y grupos vulnerables siguen siendo violados, el Congreso se convirtió en una plataforma para visibilizar problemáticas como la igualdad de género, los derechos económicos, sociales y culturales, los derechos humanos de las niñas, niños y adolescentes, las afectaciones a las personas víctimas de tortura, tratos crueles e inhumanos y el respeto a los derechos de las minorías.









2do Encuentro de Mujeres "La Protección de los Derechos Humanos en Niñas, Adolescentes y Mujeres"

Por segundo año consecutivo se realizó el Segundo Encuentro de Mujeres. Este evento busca fortalecer la protección de los derechos de la infancia y juventudes, destacando la importancia de empoderar a las mujeres en la defensa y promoción de los derechos humanos.

En virtud de la necesidad de crear políticas públicas que redunden en beneficio de la protección de los derechos de las niñas, adolescentes y mujeres, se tocaron temas que vinculan al Estado, la sociedad civil y las instituciones públicas y privadas. Con esto se refuerza la idea de que la promoción y defensa de los derechos humanos es una responsabilidad compartida.

Este encuentro es un espacio de diálogo e intercambio con mujeres líderes, defensoras, académicas y representantes de la sociedad civil que trabajan para proteger los derechos de este grupo vulnerable. con este evento, se visibilizan los desafíos específicos que enfrentan: el acoso y la violencia sexual que se ejerce en contra de ellas, la necesidad de juzgar con perspectiva de género, la problemática que presentan las mujeres privadas de su libertad y el desarrollo de las infancias en los centros penitenciarios, entre otros.

A través de este evento se sensibiliza a la sociedad sobre la importancia de proteger a las niñas, niños y adolescentes como sujetos plenos de derechos. Esto implica reconocer y respetar sus opiniones, asegurar su acceso a la justicia y garantizar su desarrollo en un ambiente seguro y saludable.



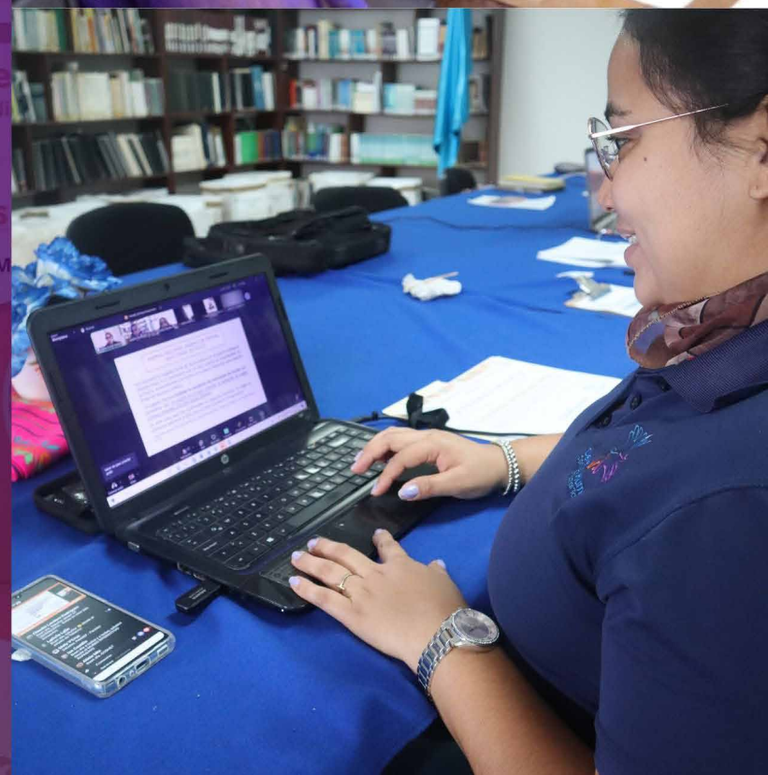



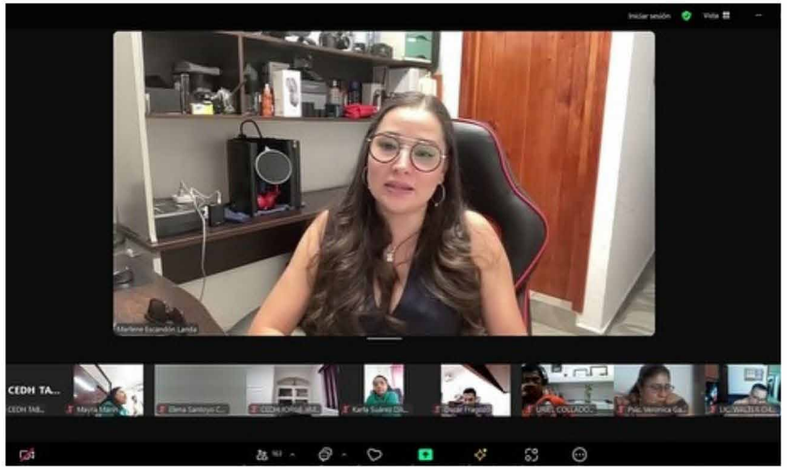









Derechos Humanos
Comisión Estatal Tabasco

UGND
UNIDAD DE GÉNERO Y NO DISCRIMINACIÓN

2do. Encuentro de Mujeres:

"La Protección de los Derechos Humanos en Niñas, Adolescentes y Mujeres"

Panel Virtual
"Juzgar con Perspectiva de Género"

10 JULIO 2024 | 10:00 a 12:00 horas/México



Dra. Julieta Morales Sánchez
Profesora Investigadora de



Mtra. Diana Carolina





Dra. Lorena Denis

Moderadora



Dra. María Rebeca Magadaleno Silván
Procuradora Municipal de

Panel Virtual
"Acciones para la Construcción de la Igualdad"

12 JULIO 2024 | 10:00 a 12:00 horas/México



Mtra. Hilda Téllez Lino
Directora General de la Tercera Visitaduría General de la Comisión Nacional de los Derechos Humanos



Dra. Maria Trinidad Rojas Arreola
Académica de la Universidad Michoacana de San Nicolás de Hidalgo e Integra



Mtra. Isabella Sánchez Di Egidio
Coordinadora Operativa del Estado de México en el área de Niñas, Niños Adolescentes con referentes Adultos Privados de la Libertad en Reinserta A.C.



Mtra. Marlene Escandón Landa
Comunicadora
Moderadora

65

Link de registro:

"Acoso y Violencia Sexual Contra las Mujeres"

11 JULIO 2024 | 10:00 a 12:00 horas/México



Mtra. Cecilia Narciso Gaytán
Presidenta de la Comisión Estatal de los Derechos Humanos del Estado de Guerrero



Mtra. Ana Luisa Mendoza Álvarez
Jueza Segunda de Distrito de Amparo y Juicios Federales en el Estado de Chiapas



Dra. Maritza Medina Custodio
Directora de la Escuela de la Fiscalía General del Estado de Tabasco



Mtra. Martha Silvia Martínez Ocampo
Presidenta de Abogadas de Tabasco A.C.
Moderadora

Link de registro:

Premio Estatal de los **Derechos Humanos**

Desde el 2008, este Organismo Público Autónomo abrió un espacio para la ciudadanía tabasqueña que le permite reconocer públicamente el trabajo de quienes destacan por su labor en la promoción y defensa de los derechos humanos en nuestra entidad, el cual lleva por nombre “Premio Estatal de Derechos Humanos”.

El Premio se otorga a quien, con su trabajo, dedicación, esfuerzo, disciplina y compromiso, construye y promueve una cultura de respeto hacia los derechos humanos. Cualquier persona de la sociedad, del ámbito académico, u organización de la sociedad civil puede participar y hacerse acreedor de este galardón.

En ese contexto, el ganador del Premio Estatal de Derechos Humanos 2022 fue Alejandro Hernández Ramírez, Fundador y Presidente de la Asociación Civil Ríos de Vida Cintla, quien recibió su reconocimiento el pasado 19 de diciembre del año 2023.

Es importante reconocer la labor que personas y asociaciones civiles realizan diariamente en pro de los derechos fundamentales. La Comisión Estatal rinde un homenaje a esas heroinas y heróes que buscan cambiar al mundo a través del altruismo, investigación, promoción y difusión de los Derechos Humanos.

Este año contamos con 21 personas inscritas. A quienes participaron, nuestro reconocimiento y agradecimiento.



Género y No Discrimninación:

En el 2021, se creó la Unidad de Género y no Discriminación de esta Comisión Estatal, que busca fomentar la igualdad sustantiva entre mujeres y hombres a través de acciones como capacitaciones, talleres, charlas, conferencias, conversatorios y campañas de difusión, con la finalidad de prevenir las distintas clases de violencia y la discriminación.

Con el objetivo de dar continuidad a los trabajos en pro de la igualdad entre mujeres y hombres, en el periodo que se informa, a través de actividades presenciales y virtuales, se realizaron capacitaciones en materia de género, igualdad y la no discriminación en centros educativos, dependencias e iniciativa privada; al igual que en las diversas instituciones municipales y estatales.

Durante este año se ha impulsado la realización de eventos de sensibilización dirigidos a diversos sectores de la sociedad, enfocados en promover una nueva cultura de respeto a los derechos humanos desde una perspectiva de género, igualdad y no discriminación; no sólo a centros educativos sino al sector público y privado.







Con la finalidad de crear una sociedad más inclusiva y con el fin de erradicar la discriminacion, siempre en busqueda de la visibilización de los derechos de grupos vulnerables, se brindaron campañas de promoción en materia de igualdad dirigida a la población en general, tanto en diversas sedes como en redes sociales.

Así mismo, se realizaron pláticas de difusión y promoción en temas relativos a la atención de personas en contextos de movilidad, en el Albergue Oasis de Paz del Espíritu Santo Amparito A.C., en coordinación con La Jugarreta Espacios de Participación A.C.



Del mismo modo, se efectuaron eventos de promoción de la cultura de paz con la participación de diversas organizaciones de la sociedad civil, dirigidos a mujeres, adultas mayores y población en general.

Se impartieron capacitaciones al personal de este Organismo Público con la finalidad de actualizar y profesionalizarlos para el mejor desempeño de su labor.

En aras de difundir los derechos humanos, se diseñaron y entregaron folletería y posters, trípticos y materiales en idioma español, francés, portugués, italiano e inglés, para la población migrante y público en general. Se tradujo la cartilla de los Derechos de las Comunidades Indígenas al Yokot'an.

















De igual forma, en coadyvancia con la Comisión de los Derechos Humanos del Estado de Guerrero, se compartió folletería en materia de género en español, que se tradujo también a la lengua Yokot'an, mismo que sería compartido en las diversas campañas que realiza dicho Organismo Público en zonas indígenas de esa Entidad.

En colaboración con la Comisión de Derechos Humanos del Estado de Campeche, se contribuye en la app Violentómetro, con el apoyo del personal de la Radio Chontal, quien realiza la traducción en Yokot´an de las diversas modalidades de violencia con la finalidad de llegar a las comunidades indígenas en el territorio tabasqueño.



Comunicación Social

Los medios de comunicación son fundamentales para la difusión de los derechos humanos. Desde la Comisión Estatal, expresamos nuestro más sincero agradecimiento a todos los programas que han apoyado esta causa; su compromiso y dedicación son clave para visibilizar problemáticas y fomentar el respeto por la dignidad humana. Juntos construimos una sociedad más justa y consciente de sus derechos y responsabilidades.



Redes **Sociales**

Las redes sociales, son un aliado puntual, al momento de difundir e informar sobre los derechos humanos. Trabajamos incansablemente para llegar a la población y a través del área de Comunicación Social podemos tener un acercamiento con la ciudadanía, garantizando la libertad de expresión, incrementando la participación en nuestras diversas actividades, como respuesta al llamado de quien lo necesite, brindando a la población tabasqueña confianza, sobre la transparencia y buena voluntad de nuestra razón de ser.

El vínculo que hemos logrado crear desde Facebook, Instagram y X permite llegar a diferentes públicos; desde la creación de contenido informativo y el comunicar diariamente sobre nuestro quehacer, nos concede la atención diaria de las y los tabasqueños, reafirmando que los derechos humanos son un trabajo continuo y permanente.



SEGUIDORES



66,318



1,357



67



297



3,744



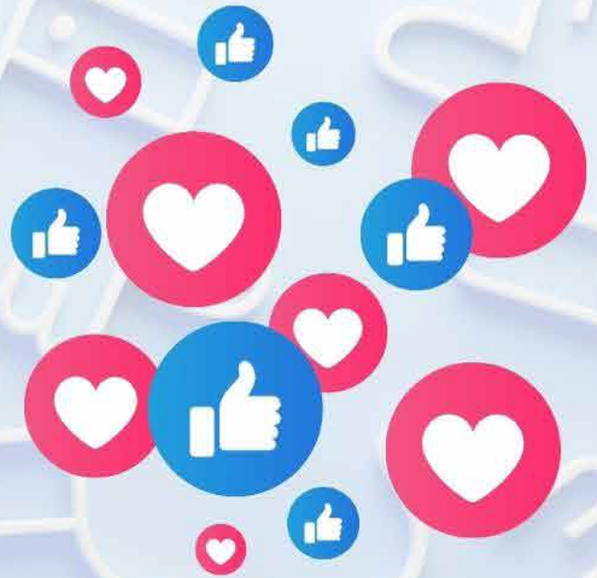

Nueva Red **Social** “Tik Tok”

En este periodo se expandió nuestra presencia en una nueva plataforma: TikTok. A través de esta innovadora red, se conectó con un público más joven y dinámico, utilizando contenido audiovisual creativo y accesible para visibilizar nuestra labor de una manera fresca y atractiva. TikTok es un canal crucial para viralizar mensajes clave sobre derechos humanos, permitiéndonos llegar a más personas de manera rápida y efectiva, Durante el periodo que se informa se llego a a tener 67 seguidores.

A través de este medio no solo se educa e informa, sino que es una invitación para que las personas participen activamente en la defensa de los derechos humanos.

La creatividad y la inmediatez que caracteriza a esta plataforma nos permite acercarnos a nuevas audiencias, especialmente a jóvenes, quienes son actores clave en la transformación social de nuestra entidad y del mundo.

VISUALIZACIONES ALCANZADAS

10,549



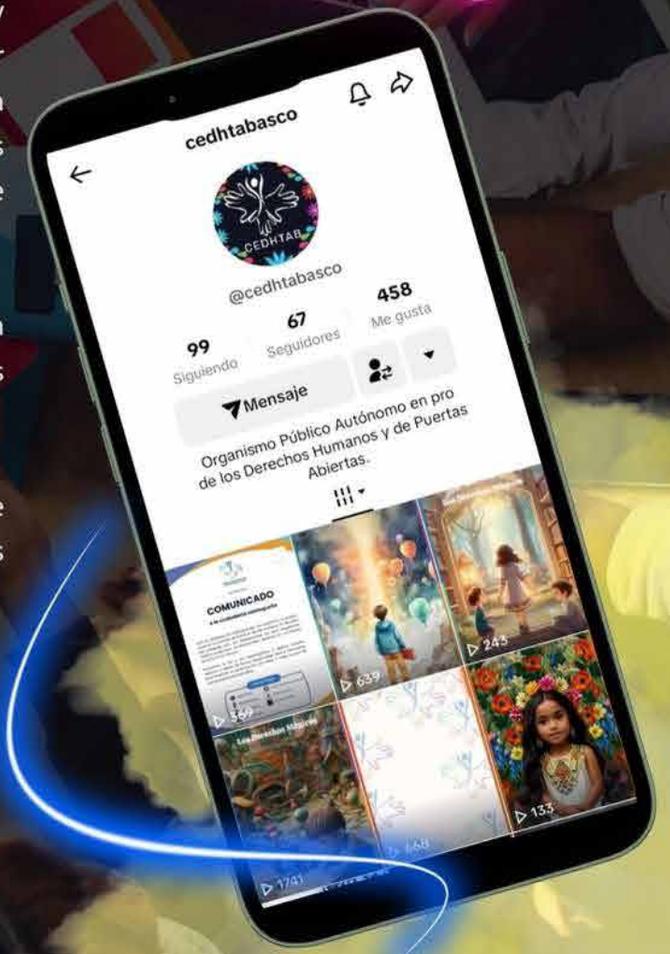

Threads

Seguidores 297

Nuestra presencia en Threads, una plataforma para seguir promoviendo la defensa y protección de los derechos humanos. Desde este nuevo espacio, podrás estar al tanto de nuestras actividades, novedades y recibir información relevante sobre tus derechos.

Te invitamos a seguirnos y ser parte de esta nueva etapa en la que continuamos comprometidos con garantizar que todos, sin excepción, tengan información actualizada respecto a sus derechos fundamentales.







Derechos Humanos al Aire

PROGRAMAS TRANSMITIDOS

36

Para este organismo de puertas abiertas, el crear vínculos con la población, que fortalezcan el conocimiento de los derechos humanos es un compromiso constante. La construcción de una cultura de paz requiere de espacios donde se promueva el respeto y la no discriminación, favoreciendo la cohesión social.

Por cuarto año consecutivo, a través de la transmisión del programa "Derechos Humanos al aire", con invitados conocedores de los diferentes temas que se presentan, de instituciones públicas y privadas, se ha cumplido con este compromiso y de esta forma se contribuye a promover el respeto a la dignidad humana y la tolerancia.

Este programa radiofónico surge del convenio de colaboración con la Universidad Juárez Autónoma de Tabasco, quienes a través de su radio difusora "Radio UJAT, Voz Universitaria", que transmite en el 97.1 FM y de www.radio.ujat.mx.

Cada miércoles, se presenta a las y los radioescuchas, temas de su interés, como lo son "Empoderamiento Femenino", "Prevención de la Violencia", "Brecha Salarial", "Libertad de Expresión", "Derechos Humanos", "Facultades de la CEDH Tabasco", entre otros, logrando durante el periodo que se informa, la transmisión de 36 programas.

Por ello, agradecemos al Rector de la Universidad Juárez Autónoma de Tabasco, y al Director del Centro de Comunicación (CECOM) su apoyo invaluable en esta labor.













En los programas de este año, se abordaron los temas de :

- Derecho a la Salud Especializada.
- Prevención de Trata de Mujeres.
- Violencia Escolar.
- Derechos Humanos de las Personas Adultas Mayores.
- Violencia en la Familia.
- ¿Qué debemos saber sobre el Síndrome de Down?
- Derechos Humanos de las Mujeres.
- La Importancia de los Derechos Humanos en la Educación.
- Cómo empoderar a Niñas y Mujeres?
- Salario No Remunerado.
- Regala Alegría con Rotaract.
- Derechos de las Personas Adultas Mayores.
- Niños premiados del 11º Concurso Estatal de Dibujo de los Derechos Humanos:
- Día Mundial de los Refugiado
- Propiedad Intelectual,
- Violencia Obstétrica.
- Brecha Salarial,
- La Protección de los Derechos Humanos en Niñas, Adolescentes y Mujeres,
- Abogacía y Derechos Humanos.
- Derecho a la Educación.
- Igualdad Salarial.
- Desaparición Forzada;
- Empoderamiento femenino.

















Radio **Chontal**

Los pueblos originarios son portadores de conocimientos milenarios; su cosmovisión refleja su relación con la naturaleza, la vida, la muerte, el universo y se palpa a través de su modo de vivir. La identidad cultural propia de los pueblos indígenas está ligada a nuestro patrimonio cultural.

Las raíces prehispánicas del pueblo mexicano son el eslabón entre el pasado y el presente a través de nuestras costumbres. Las tradiciones espirituales y materiales son parte de nuestra identidad social.

Sin embargo, nuestros pueblos originarios son continuamente discriminados e invisibilizados; por ello, es importante y necesario empoderarlos en el conocimiento de sus derechos y promover el respeto a la dignidad de su origen.

Una labor en la que se ha avanzado de la mano con el programa “Pronombres”, que se transmite en la estación de radio **“XHCPBS, La Voz de los Chontales”**, por la frecuencia del 98.7FM; cada viernes de semana. En cada emisión se hace la traducción e interpretación a la lengua Yokot´an con la finalidad de hacer llegar el mensaje a los pueblos originarios.

El personal de esta Comisión Estatal acudió a dialogar sobre diversos temas en materia de derechos humanos, así como para conocer las problemáticas e inquietudes que viven las comunidades indígenas, promoviendo la inclusión e la igualdad

Este espacio, brinda la oportunidad de crear diálogos con las personas a través de enlaces telefónicos y mensajes, con los que cuenta la estación, solidificando la atención de primera mano ante las problemáticas y dudas que padecen, cumpliendo con nuestra política de “puertas abiertas”.

























Temas

- “Igualdad de Género”
- “Derechos Humanos de las Victimas”
- “Trata de Personas”
- “Derecho de Petición”
- “Propiedad Intelectual”
- “Empoderamiento Femenino”
- “Los pueblos y comunidades indígenas y su relación con el medio ambiente”
- “Derechos de la Mujer”
- “Violencia Digital
- “Igualdad Salarial”
- “Derechos Humanos de las Niñas, Niños y Adolescentes de los Pueblos Indígenas
- “Derechos Humanos de las Personas Migrantes”
- “Cultura de Paz y Derechos Humanos”
- “Derechos Humanos y Democracia”
- Derechos Humanos de las Personas Adultas Mayores”
- “Trabajo Infantil”.
- “Crímenes de Guerra”
- “Atribuciones de la CEDH”“La Importancia de los Derechos Humanos en la Educación”
- “Derecho al Acceso Información
- “Prevención del Suicidio”
- “Acoso Escolar”
- “Derechos Laborales”
- “Principios de los Derechos Humanos”
- “Derecho Humano a un Medio Ambiente Sano”
- “Derechos Humanos”
- "Derecho a la Educación"
- "Abogacía y Derechos Humanos ”
- “La Participación de las Mujeres en las Comunidades Indígenas”
- La Tolerancia

Programa
Este Día

PROGRAMAS TRANSMITIDOS

43

El alcance masivo de los medios de comunicación y la capacidad de llegar a diversas audiencias, los convierte en un poderoso recurso para sensibilizar y generar conciencia. Es por ello que, a lo largo de estos 4 años, a través de los micrófonos y cámaras del programa "Este Día" se brinda un espacio al personal de esta Comisión, quienes acuden para informar a la ciudadanía sobre la promoción, difusión y la defensa de sus derechos humanos; así como a hacer conciencia de como ejercerlos.

En este espacio televisivo, se participó en 43 programas, en los que se habló sobre los Derechos Humanos en general, las Naciones Unidas, Derecho a la Educación, Libertad de Expresión y Violencia Cibernética, Derechos Laborales, Derechos de las Mujeres y Grupos Vulnerables. Se invitó a la audiencia a participar en todos los concursos, congresos, conferencias y talleres que se realizan en este organismo protector y garante de los derechos humanos.

A través de este medio agradecemos a TVT por brindarnos un espacio cada jueves y por ser un gran aliado en la difusión de los eventos que se realizan en esta Comisión Estatal y por promover los derechos humanos.

























Durante las emisiones de este año se abordaron temas como:

- Derecho al Agua y Saneamiento
- Responsabilidad Social
- Día Internacional de la Niña en las TIC
- Día Internacional del Derecho de Acceso Universal a la Información
- Día Internacional de las Víctimas de Desaparición Forzada
- Estigma y No Discriminación
- Día Mundial de Toma de Conciencia del Abuso y Maltrato en la Vejez
- Día Mundial de las Personas Refugiadas
- Derechos Humanos de las Personas Adultas Mayores
- Educación Cívica
- Derechos de las Niñas, Niños y Adolescentes
- Derechos Humanos y Democracia
- Derecho Humano a la Educación
- Los Derechos Humanos de las Niñas, Niños y Adolescentes
- Importancia de la Salud Mental
- Día Internacional de la No Violencia
- Día Mundial de las y los Docentes
- Día de las y los Abogados
- Derechos Humanos de las Mujeres
- Violencia Obstétrica
- Día Internacional de los Pueblos Indígenas



Presidencia en **Medios de Comunicación**

2024







La divulgación amplia y eficaz de los derechos humanos, impulsa a la población en su deseo de conocer más sobre sus derechos y deberes. La presidencia ha tenido una mayor participación en los distintos medios de comunicación del Estado, para dar a conocer el funcionamiento de la Comisión Estatal; así como el desarrollo y avance de las acciones que se realizan con el objetivo de promover una nueva cultura de respeto a las garantías, aprovechando el espacio para fomentar la implementación de políticas y programas que refuercen la protección de los derechos humanos en el ámbito municipal y estatal.

La presencia del Ombudsman en los medios de comunicación transmite un mensaje claro sobre la transparencia de nuestra labor, siempre en busca de un contacto directo con el público y reforzando su compromiso para construir una sociedad más informada, justa y respetuosa de los derechos de todas y todos.

Por ello, agradecemos a los diversos medios de comunicación como Noticias en Flash, Voz de los Chontales, La Grande de Tabasco, Radio UJAT, TV UJAT, Radio Fórmula, TV Azteca, Diario Presente, Radio CORAT, XEVA Tabasco, entre otros; por su apoyo invaluable en esta labor.







Mulpata´n

Dicho documento oficial de esta Comisión es una publicación semestral específicamente para la promoción y defensa de los derechos humanos en esta entidad federativa.

En ella, además de informar de las actividades y logros de la Comisión, también funciona como un espacio de análisis y reflexión sobre temas de derechos humanos que afectan a la sociedad. A través de sus artículos y ensayos Mulpata'n ayuda a crear conciencia sobre problemáticas relevantes y emergentes, brindando una plataforma para el diálogo y el debate público.

La revista también cumple una función educativa, al proporcionar información accesible y detallada sobre derechos humanos, leyes y procedimientos. Esto permite que los lectores conozcan y comprendan sus derechos y obligaciones, asimismo da visibilidad a la situación de grupos marginados o en riesgo, promoviendo una cultura de inclusión y respeto, en la que impere la paz, la igualdad y la no discriminación; para ello se publicaron en este año tres ediciones digitales: la que estaba programada para diciembre del año pasado y dos en la presente anualidad.

Cabe mencionar que los articulos recopilados en estas dos ediciones, se obtuvieron derivado de la realización del Tercer Congreso Internacional de Derechos Humanos "CEDH XXIII".



La Gaceta de la CEDH

Para esta Comisión es un medio informativo de carácter digital en el que se difunden las actividades realizadas en este organismo, es imprescindible para la difusión y la educación de los derechos humanos en el Estado.

Se publica cada 3 meses durante el año, informando a la población sobre los avances y desafíos en la defensa de los derechos humanos, lo que permite que la ciudadanía conozca de las acciones emprendidas y de los resultados obtenidos de manera periódica, fomentando la confianza pública en nuestra labor.

Este es un espacio para la sensibilización y la educación en temas trascendentales. Por ello, durante este 2024 se publicaron 4 ediciones en las que se abordaron cuestiones y desafíos actuales en materia de derechos humanos, tecnologías de la información, entre otros.













Posters, Medios

Digitales e Impresos

En la CEDH, contamos con un área especializada en la creación de estos medios de difusión. Para el Centro de Estudios de Derechos Humanos es fundamental educar y sensibilizar a la ciudadanía en temas de especial atención. Estos materiales son una herramienta esencial para promocionar y difundir los servicios que ofrece la Comisión Estatal; al ser medios impresos y digitales, con su distribución en espacios públicos como escuelas, oficinas gubernamentales, llegamos a sectores más amplios y diversos, incluidos aquellas poblaciones que no cuenten con acceso a internet.

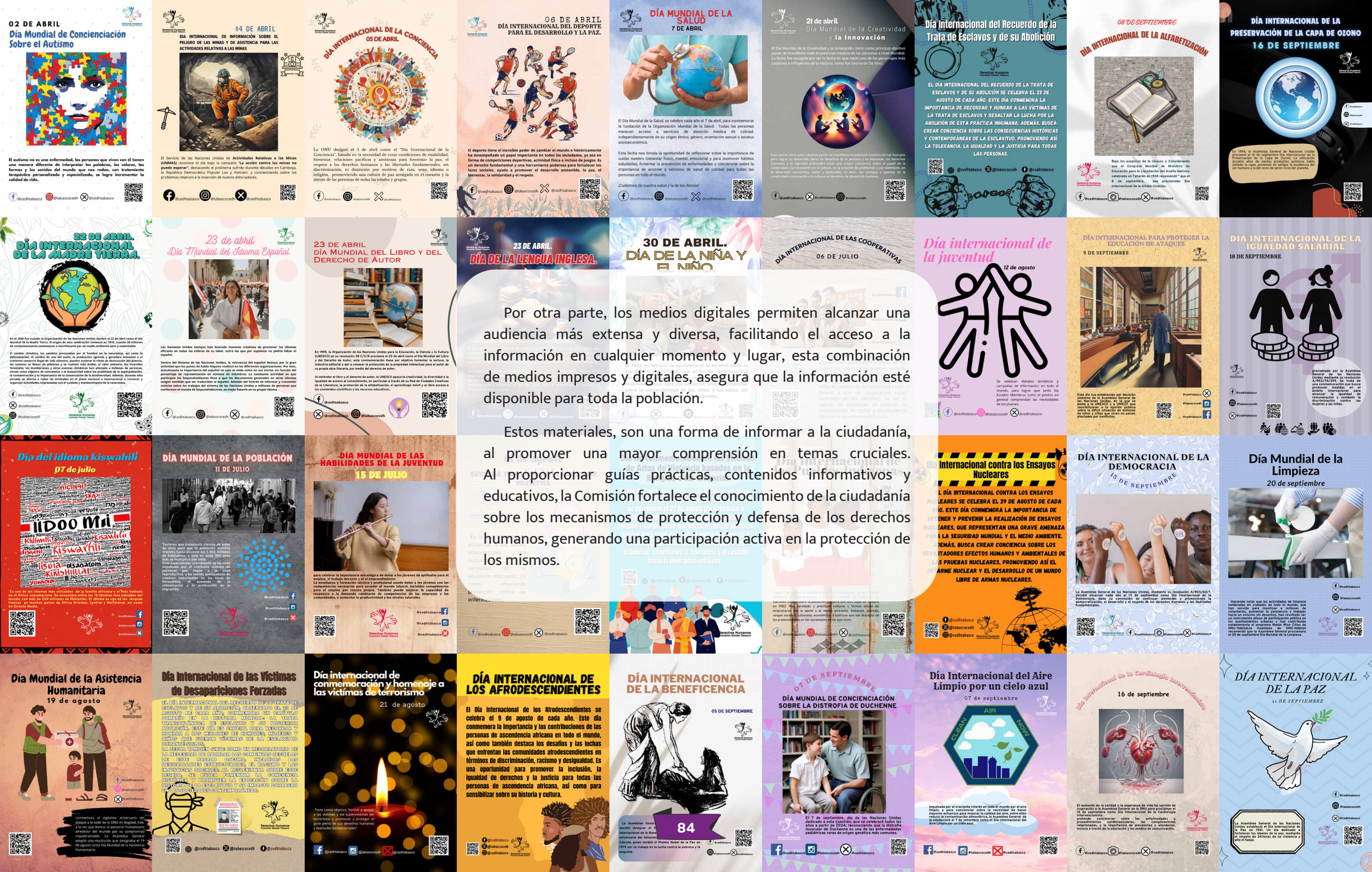

Por otra parte, los medios digitales permiten alcanzar una audiencia más extensa y diversa, facilitando el acceso a la información en cualquier momento y lugar, esta combinación de medios impresos y digitales, asegura que la información esté disponible para toda la población.

Estos materiales, son una forma de informar a la ciudadanía, al promover una mayor comprensión en temas cruciales. Al proporcionar guías prácticas, contenidos informativos y educativos, la Comisión fortalece el conocimiento de la ciudadanía sobre los mecanismos de protección y defensa de los derechos humanos, generando una participación activa en la protección de los mismos.

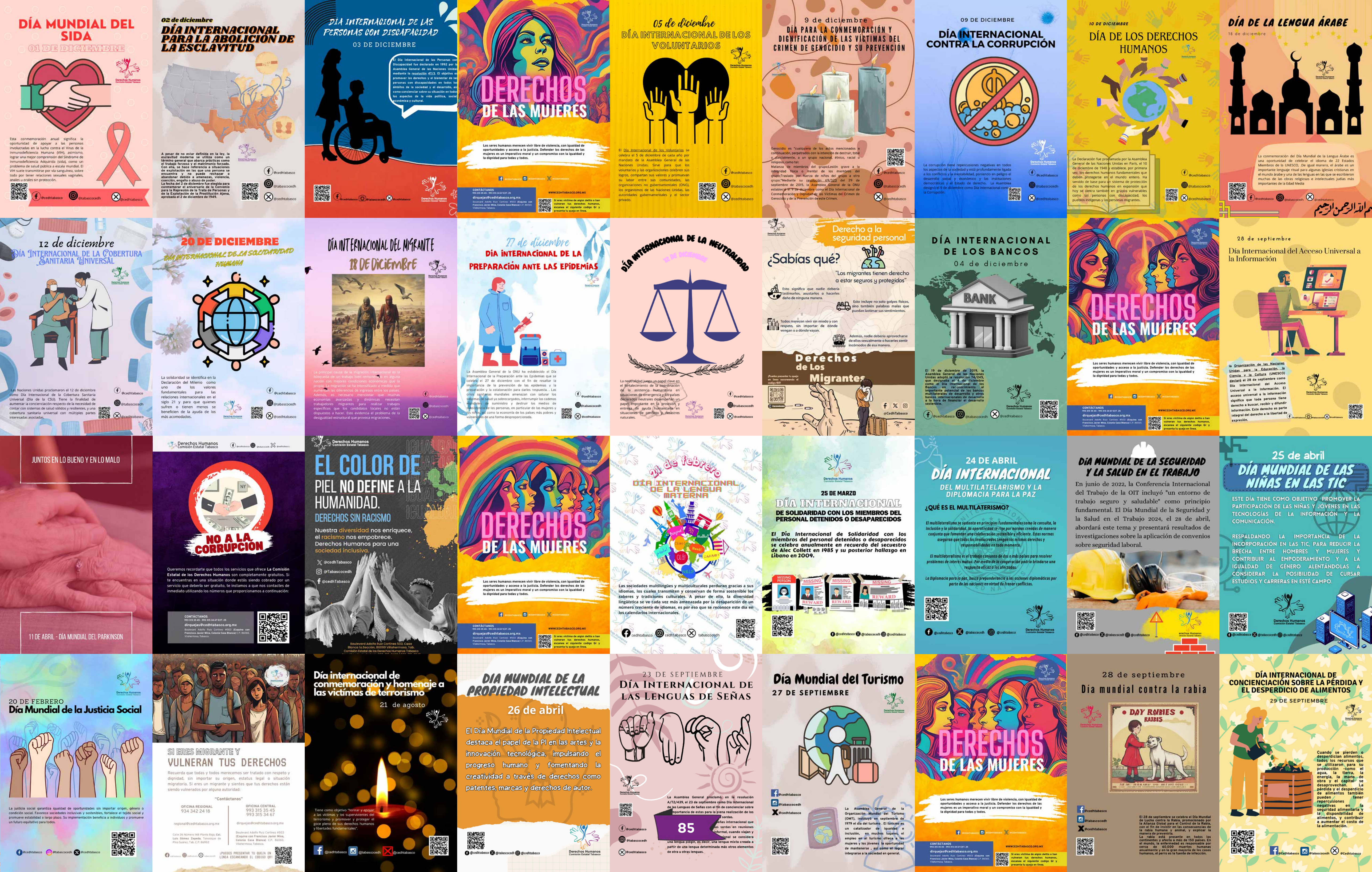
DÍA MUNDIAL DEL SIDA
01 DE DICIEMBRE
Derechos Humanos Comisión Estatal Tabasco
Esta conmemoración anual significa la oportunidad de apoyar a las personas involucradas en la lucha contra el Virus de la Inmunodeficiencia Humana (VIH), asimismo, lograr una mejor comprensión del Síndrome de Inmunodeficiencia Adquirida (sida), como un problema de salud pública a escala mundial. El VIH suele transmitirse por vía sanguínea, sobre todo por tener relaciones sexuales vaginales, anales u orales sin protección.
@cedhtabasco @tabascocedh @cedhtabasco
02 de diciembre
DÍA INTERNACIONAL PARA LA ABOLICIÓN DE LA ESCLAVITUD
A pesar de no estar definida en la ley, la esclavitud moderna se utiliza como un término general que abarca prácticas como el trabajo forzoso y el matrimonio forzado. Con ella, se hace referencia a situaciones de explotación en las que una persona se encuentra y no puede rechazar o abandonar debido a amenazas, violencia, coerción, engaño o abuso de poder.
La fecha del 2 de diciembre fue elegida para conmemorar el aniversario de la Convenio para la Represión de la Trata de Personas y de la Explotación de la Prostitución Ajena, aprobada el 2 de diciembre de 1949.
DÍA INTERNACIONAL DE LAS PERSONAS CON DISCAPACIDAD
03 DE DICIEMBRE
El Día Internacional de las Personas con Discapacidad fue declarado en 1992 por la Asamblea General de las Naciones Unidas mediante la resolución 47/3. El objetivo es promover los derechos y el bienestar de las personas con discapacidades en todos los ámbitos de la sociedad y el desarrollo, así como concienciar sobre su situación en todos los aspectos de la vida política, social, económica y cultural.
DERECHOS DE LAS MUJERES
Los seres humanos merecen vivir libre de violencia, con igualdad de oportunidades y acceso a la justicia. Defender los derechos de las mujeres es un imperativo moral y un compromiso con la igualdad y la dignidad para todas y todos.
CONTÁCTANOS
993 315 35 45 - 993 315 34 67 EXT. 25
dirquejas@cedhtabasco.org.mx
Boulevard Adolfo Ruiz Cortinez #503 (Esquina con Francisco Javier Mina, Colonia Casa Blanca) C.P. 86060. Villahermosa, Tabasco.
WWWCEDHTABASCO.ORG.MX
Si eres víctima de algún delito o han vulneran tus derechos humanos, escanea el siguiente codigo Qr y presenta tu queja en línea.
05 de diciembre
DÍA INTERNACIONAL DE LOS VOLUNTARIOS
El Día Internacional de los Voluntarios se celebra el 5 de diciembre de cada año por mandato de la Asamblea General de las Naciones Unidas. Sirve para que los voluntarios y las organizaciones celebren sus logros, compartan sus valores y promuevan su labor entre sus comunidades, las organizaciones no gubernamentales (ONG), los organismos de las Naciones Unidas, las autoridades gubernamentales y el sector privado.
9 de diciembre
DÍA PARA LA CONMEMORACIÓN Y DIGNIFICACIÓN DE LAS VÍCTIMAS DEL CRIMEN DE GENOCIDIO Y SU PREVENCIÓN
Genocidio es "cualquiera de los actos mencionados a continuación, perpetrados con la intención de destruir, total o parcialmente, a un grupo nacional, étnico, racial o religioso, como tal:
Matanza de miembros del grupo;Lesión grave a la integridad física o mental de los miembros del grupo;Traslado por fuerza de niños del grupo a otro grupo."Mediante su resolución 69/323 del 29 de septiembre de 2015, la Asamblea General de la ONU estableció el 9 de diciembre como el Día Internacional de Conmemoración y Dignidad de las Víctimas del Crimen de Genocidio y de la Prevención de este Crimen.
09 DE DICIEMBRE
DÍA INTERNACIONAL CONTRA LA CORRUPCIÓN
La corrupción tiene repercusiones negativas en todos los aspectos de la sociedad y está profundamente ligada a los conflictos y la inestabilidad, poniendo en peligro el desarrollo social y económico y las instituciones democráticas y el Estado de derecho. La Asamblea designó el 9 de diciembre como Día Internacional contra la Corrupción.
10 DE DICIEMBRE
DÍA DE LOS DERECHOS HUMANOS
La Declaración fue proclamada por la Asamblea General de las Naciones Unidas en París, el 10 de diciembre de 1948 y establece, por primera vez, los derechos humanos fundamentales que deben protegerse en el mundo entero. Ha servido de base para un sistema de protección de los derechos humanos en expansión que hoy se centra también en grupos vulnerables como las personas con discapacidad, los pueblos indígenas y las personas migrantes.
DÍA DE LA LENGUA ÁRABE
18 de diciembre
La conmemoración del Día Mundial de la Lengua Árabe es una oportunidad de celebrar el idioma de 22 Estados Miembros de la UNESCO, .De igual manera, el árabe es un importante lenguaje ritual para algunas iglesias cristianas en el mundo árabe y una de las lenguas en las que se escribieron muchas de las obras religiosas e intelectuales judías más importantes de la Edad Media
بسم الله الرحمن الرحيم
12 de diciembre
DÍA INTERNACIONAL DE LA COBERTURA SANITARIA UNIVERSAL
Las Naciones Unidas proclamaron el 12 de diciembre como Día Internacional de la Cobertura Sanitaria Universal (Día de la CSU). Tiene la finalidad de aumentar la concienciación respecto de la necesidad de contar con sistemas de salud sólidos y resilientes, y una cobertura sanitaria universal con múltiples partes interesadas asociadas.
20 DE DICIEMBRE
DÍA INTERNACIONAL DE LA SOLIDARIDAD HUMANA
La solidaridad se identifica en la Declaración del Milenio como uno de los valores fundamentales para las relaciones internacionales en el siglo 21 y para que quienes sufren o tienen menos se beneficien de la ayuda de los más acomodados.
DÍA INTERNACIONAL DEL MIGRANTE
18 DE DICIEMBRE
La principal causa de la migración internacional es la búsqueda de un trabajo bien remunerado en alguna nación con mejores condiciones económicas que la propia. La migración se ha intensificado a medida que aumentan las diferencias de ingresos entre los países. Además, es necesario mencionar que muchas economías avanzadas y dinámicas necesitan trabajadores migrantes para realizar trabajos específicos que los candidatos locales no están dispuestos a hacer. Esto evidencia el problema de la desigualdad estructural que provoca migraciones.
27 de diciembre
DÍA INTERNACIONAL DE LA PREPARACIÓN ANTE LAS EPIDEMIAS
La Asamblea General de la ONU ha establecido el Día Internacional de la Preparación ante las Epidemias que se celebra el 27 de diciembre con el fin de resaltar la importancia de la prevención de las epidemias y la preparación y la colaboración para darles respuesta. . Las crisis sanitarias mundiales amenazan con saturar los sistemas de salud ya sobrecargados, interrumpir las cadenas mundiales de suministro y destruir los medios de subsistencia de las personas, en particular de las mujeres y los niños, así como la economía de los países más pobres y vulnerables de una forma desproporcionada.
DÍA INTERNACIONAL DE LA NEUTRALIDAD
12 DE DICIEMBRE
La neutralidad juega un papel clave en el fortalecimiento de la coordinación de la asistencia humanitaria en situaciones de emergencia y los países declarados neutrales desempeñan un papel importante en la provisión y entrega de ayuda humanitaria en situaciones de conflicto y desastres naturales.
Derecho a la seguridad personal
¿Sabías qué?
"Los migrantes tienen derecho a estar seguros y protegidos"
Esto significa que nadie debería lastimarlos, asustarlos o hacerles daño de ninguna manera.
Esto incluye no solo golpes físicos, sino también palabras malas que puedan lastimar sus sentimientos.
Todos merecen vivir sin miedo y con respeto, sin importar de dónde vengan o a dónde vayan.
Además, nadie debería aprovecharse de ellos sexualmente o hacerles sentir incómodos de esa manera.
Derechos de Los Migrantes
¡Puedes presentar tu queja en línea escaneando el codigo QR!
@CedhTabasco
DÍA INTERNACIONAL DE LOS BANCOS
04 de diciembre
BANK
El 19 de diciembre de 2019, la Asamblea General de las Naciones Unidas adoptó la resolución 74/245, que designaba el 4 de diciembre como el Día Internacional de los Bancos en reconocimiento al importante potencial de los bancos multilaterales de desarrollo y otros bancos internacionales de desarrollo a la hora de financiar el desarrollo sostenible.
28 de septiembre
Día Internacional del Acceso Universal a la Información
la Organización de las Naciones Unidas para la Educación, la Ciencia y la Cultura (UNESCO) declaró el 28 de septiembre como Día Internacional del Acceso Universal a la Información. El acceso universal a la información significa que toda persona tiene derecho a buscar, recibir y difundir información. Este derecho es parte integral del derecho a la libertad de expresión.
JUNTOS EN LO BUENO Y EN LO MALO
11 DE ABRIL - DÍA MUNDIAL DEL PARKINSON
NO A LA CORRUPCIÓN
Queremos recordarte que todos los servicios que ofrece La Comisión Estatal de los Derechos Humanos son completamente gratuitos. Si te encuentras en una situación donde estás siendo cobrado por un servicio que debería ser gratuito, te instamos a que nos contactes de inmediato utilizando los números que proporcionamos a continuación:
EL COLOR DE PIEL NO DEFINE A LA HUMANIDAD.
DERECHOS SIN RACISMO
Nuestra diversidad nos enriquece, el racismo nos empobrece. Derechos Humanos para una sociedad inclusiva.
@cedhTabasco @Tabascocedh @cedhTabasco
Boulevard Adolfo Ruiz Cortines 503, Casa Blanca la Sección, 86060 Villahermosa, Tab.
Comisión Estatal de los Derechos Humanos Tabasco
21 de febrero
DÍA INTERNACIONAL DE LA LENGUA MATERNA
Las sociedades multilingües y multiculturales perduran gracias a sus idiomas, los cuales transmiten y conservan de forma sostenible los saberes y tradiciones culturales. A pesar de ello, la diversidad lingüística se ve cada vez más amenazada por la desaparición de un número creciente de idiomas, es por eso que se reconoce este día en los calendarios internacionales.
25 DE MARZO
DÍA INTERNACIONAL DE SOLIDARIDAD CON LOS MIEMBROS DEL PERSONAL DETENIDOS O DESAPARECIDOS
El Día Internacional de Solidaridad con los miembros del personal detenidos o desaparecidos se celebra anualmente en recuerdo del secuestro de Alec Collett en 1985 y su posterior hallazgo en Líbano en 2009.
MISSING PERSON
MISSING
REWARD
24 DE ABRIL
DÍA INTERNACIONAL DEL MULTILATELARISMO Y LA DIPLOMACIA PARA LA PAZ
¿QUÉ ES EL MULTILATERISMO?
El multilateralismo se sustenta en principios fundamentales como la consulta, la inclusión y la solidaridad. Su operatividad se rige por normas creadas de manera conjunta que fomentan una colaboración sostenible y eficiente. Estas normas aseguran que todos los involucrados tengan los mismos derechos y responsabilidades en todo momento.
El multilateralismo es el trabajo conjunto de dos o más países para resolver problemas de interés mutuo. Por medio de la cooperación podría brindarse una respuesta eficaz a los afectados.
La Diplomacia para la paz, busca preponderancia a las acciones diplomáticas por parte de las naciones en virtud de frenar conflictos.
DÍA MUNDIAL DE LA SEGURIDAD Y LA SALUD EN EL TRABAJO
En junio de 2022, la Conferencia Internacional del Trabajo de la OIT incluyó "un entorno de trabajo seguro y saludable" como principio fundamental. El Día Mundial de la Seguridad y la Salud en el Trabajo 2024, el 28 de abril, abordará este tema y presentará resultados de investigaciones sobre la aplicación de convenios sobre seguridad laboral.
25 de abril
DÍA MUNDIAL DE LAS NIÑAS EN LAS TIC
ESTE DÍA TIENE COMO OBJETIVO PROMOVER LA PARTICIPACIÓN DE LAS NIÑAS Y JÓVENES EN LAS TECNOLOGÍAS DE LA INFORMACIÓN Y LA COMUNICACIÓN.
RESPALDANDO LA IMPORTANCIA DE LA INCORPORACIÓN EN LAS TIC, PARA REDUCIR LA BRECHA ENTRE HOMBRES Y MUJERES Y CONTRIBUIR AL EMPODERAMIENTO Y A LA IGUALDAD DE GÉNERO ALENTÁNDOLAS A CONSIDERAR LA POSIBILIDAD DE CURSAR ESTUDIOS Y CARRERAS EN ESTÉ CAMPO.
20 DE FEBRERO
Día Mundial de la Justicia Social
La justicia social garantiza igualdad de oportunidades sin importar origen, género o condición social. Favorece sociedades inclusivas y sostenibles, fortalece el tejido social y promueve estabilidad a largo plazo. Su implementación beneficia a individuos y promueve un futuro equitativo para todos.
SI ERES MIGRANTE Y VULNERAN TUS DERECHOS
Recuerda que todas y todos merecemos ser tratado con respeto y dignidad, sin importar su origen, estatus legal o situación migratoria. Si eres un migrante y sientes que tus derechos están siendo vulnerados por alguna autoridad:
"Contáctanos"
OFICINA REGIONAL
934 342 24 18
regional@cedhtabasco.org.mx
Calle 26 Número 148 Planta Baja, Col. Luis Gómez Zepeda, Tenosique de Pino Suárez, Tab. C.P. 86902
OFICINA CENTRAL
993 315 35 45
993 315 34 67
dirquejas@cedhtabasco.org.mx
Boulevard Adolfo Ruiz Cortinez #503 (Esquina con Francisco Javier Mina, Colonia Casa Blanca) C.P. 86060. Villahermosa, Tabasco.
¡PUEDES PRESENTAR TU QUEJA EN LINEA ESCANEANDO EL CODIGO QR!
Día internacional de conmemoración y homenaje a las victímas de terrorismo
21 de agosto
Tiene como objetivo "honrar y apoyar a las víctimas y los supervivientes del terrorismo y promover y proteger el goce pleno de sus derechos humanos y libertades fundamentales".
DIA MUNDIAL DE LA PROPIEDAD INTELECTUAL
26 de abril
El Día Mundial de la Propiedad Intelectual destaca el papel de la PI en las artes y la innovación tecnológica, impulsando el progreso humano y fomentando la creatividad a través de derechos como patentes, marcas y derechos de autor.
23 DE SEPTIEMBRE
DÍA INTERNACIONAL DE LAS LENGUAS DE SEÑAS
La Asamblea General proclamó, en la resolución A/72/439, el 23 de septiembre como Día Internacional de las Lenguas de Señas con el fin de concienciar sobre la importancia de estas para la plena realización de los derechos humanos de las personas sordas.
una lengua pidgin, es decir, una lengua mixta creada a partir de una lengua determinada más otros elementos de otra u otras lenguas.
85
Día Mundial del Turismo
27 DE SEPTIEMBRE
La Asamblea General de la Organización Mundial del Turismo (OMT), instituyó en septiembre de 1979 el día del turismo . El turismo es un catalizador de igualdad e inclusión, en muchos lugares, el empleo en el turismo ofrece a las mujeres y los jóvenes la oportunidad de mantenerse , así como el lograr integrarse a la sociedad en general.
28 de septiembre
Día mundial contra la rabia
DAY RABIES RAIBES
El 28 de septiembre se celebra el Día Mundial de Lucha contra la Rabia, promocionado por la Alianza Global para el Control de la Rabia, con el fin de insistir en las consecuencias de la rabia humana y animal, y explicar la manera de prevenirla.
La rabia está presente en todos los continentes y afecta a más de 150 países. En el mundo, la enfermedad es responsable por cerca de 60.000 muertes humanas anualmente y en la gran mayoría de los casos humanos, el perro es la fuente de infección.
DÍA INTERNACIONAL DE CONCIENCIACIÓN SOBRE LA PÉRDIDA Y EL DESPERDICIO DE ALIMENTOS
29 DE SEPTIEMBRE
Cuando se pierden o desperdician alimentos, todos los recursos que se utilizaron para su producción -como el agua, la tierra, la energía, la mano de obra y el capital- se desaprovechan. La pérdida y el desperdicio de alimentos también pueden tener repercusiones negativas en la seguridad alimentaria y la disponibilidad de alimentos, y contribuir a aumentar el costo de la alimentación.

Protección y Defensa



Uno de los requisitos esenciales para la paz mundial es el respeto de los derechos humanos. La sociedad necesita recuperar la confianza en las instituciones estatales y considerar que son indispensables para el desarrollo de nuestro Estado. Por ello, se han signado leyes, convenciones, pactos y tratados internacionales que buscan el respeto indisoluble de las garantías de cada gobernado.

Dentro de las obligaciones estatales está el crear organismos que vigilen el actuar de sus autoridades con el objetivo de que estas cumplan con sus responsabilidades sin transgredir derecho alguno, siempre respetando la dignidad de cada persona.

La Comisión Estatal, en el ejercicio de su competencia, facultades y atribuciones, siempre dentro de su responsabilidad de proteger y defender los derechos de la ciudadanía, recibe las peticiones de la sociedad cuando estos consideran que sus derechos se han vulnerado por las acciones y/u omisiones de las autoridades.

A través del área de protección y defensa conformada por la Dirección de Peticiones, Orientación y Gestiones, tres Visitadurías Generales, una Visitaduría Regional de atención a migrantes y grupos vulnerables y la Unidad de Seguimiento de Propuestas de Conciliación, se escucha y atiende a la ciudadanía que acude a nuestras instalaciones en busca de auxilio ante lo que considera una violación a sus derechos humanos y con acciones como la asesoría, la gestión o el inicio de una investigación se trabaja de manera coordinada para restablecer a la persona en el pleno goce y disfrute de sus derechos.

742 Peticiones

Primera Visitaduría
226

Segunda Visitaduría
237

Tercera Visitaduría
236

Visitaduría Regional
43



Peticiones radicadas por Visitadurías



Dirección de Peticiones, Orientación y Gestiones

En la medida posible, se procura el contacto directo con la persona peticionaria y las autoridades. La Dirección de Peticiones, Orientación y Gestiones es el primer punto de encuentro con las personas que acuden a la CEDH.

Esta área escucha a la persona quejosa. Si la problemática planteada no es de su competencia o cuando no pueda atenderse mediante el inicio de un expediente de queja o gestión, proporciona orientación.

En el caso de que se requiera poner en contacto a la persona peticionaria con alguna autoridad para que su inquietud sea solucionada, se realiza alguna gestión, mediante solicitud de colaboración con otras autoridades y/o dependencias estatales.

Si de lo narrado por la o el peticionario se desprende que existe una presunta violación a algún derecho humano, se inicia el procedimiento de investigación correspondiente, asignando un número de expediente y turnándolo a la visitaduría correspondiente, la cual dará continuidad a la queja presentada.

Es importante destacar que en esta área, además se cuenta con un área médica y otra de atención psicológica para un mejor desempeño de las labores de la Comisión Estatal y para brindar atención al público que lo requiera.

A través de estas acciones se busca que los procedimientos sean breves y sencillos, de acuerdo a los principios de inmediatez y concentración, a fin de propiciar una solución rápida y eficaz a la problemática.

En el periodo que se informa, se iniciaron 742 expedientes de peticiones; 608 son a petición de parte y 134 de oficio, se brindaron 563 orientaciones y realizaron 358 gestiones.



Valoraciones Médicas y Psicológicas

Esta unidad proporciona asistencia médica y/o contención psicoemocional a quienes así lo soliciten, además de realizar valoraciones en sus áreas, las cuales forman parte de las investigaciones que se realizan en la integración de expedientes de peticiones de las Visitadurías Generales.

En el periodo que se informa se han proporcionado **175** valoraciones médicas y psicológicas, beneficiando a igual número de personas.





POBLACIÓN BENEFICIADA

175



Para la atención de las quejas e inconformidades sobre las presuntas violaciones a los derechos humanos de las personas que acuden a esta Comisión Estatal, así como las iniciadas oficiosamente, existen tres Visitadurías generales ubicadas en la ciudad de Villahermosa, Tabasco; y una oficina regional con sede en el municipio de Tenosique, Tabasco.

Las Visitadurías son las responsables de admitir, investigar y resolver las quejas presentadas. Durante el trámite de las inconformidades, formulan acciones tendientes a la solución de la controversia, privilegiando la conciliación; o bien, agotados los actos de investigación, formulan los proyectos de resolución.

La Primera Visitaduría General supervisa los derechos humanos de las personas privadas de la libertad en los centros de reinserción social del Estado; la Segunda conoce de peticiones relacionadas con víctimas, tortura, abuso del uso de la fuerza y asuntos laborales; la Tercera atiende asuntos relativos a derechos sociales, niñas, niños y adolescentes, mujeres, género y grupos vulnerables; y la Regional, de asuntos relacionados con personas en contexto de movilidad humana.

En cada pronunciamiento emitido por este Organismo, se realizó una ponderación de los derechos humanos involucrados y las medidas de reparación del daño adecuadas al caso concreto.

La atención oportuna a la ciudadanía fue prioridad de este Organismo. Se intervino de inmediato en los casos en que la presunta víctima estuviera en grave riesgo o incluso el daño pudiera resultar irreparable. Para lograr este objetivo y con el fin de evitarlo, se emitieron 302 medidas cautelares. De igual forma, este año se iniciaron 742 expedientes de petición y se atendieron en las cuatro visitadurías 2,761 personas.

Los esfuerzos de esta Comisión Estatal se encaminaron a otorgar a las y los tabasqueños una reparación del daño oportuna. Por ello, se se emitieron 577 puntos de propuestas de conciliación y 195 acuerdos de archivo por solución o atención durante el trámite, como mecanismos de resolución del caso sin necesidad de agotar todos los actos del procedimiento.

En los casos que, dada la naturaleza de la violación a los derechos humanos no era factible conciliar los intereses de las partes, esta Comisión emitió 43 puntos de recomendación, que incluyeron medidas de reparación del daño a las víctimas de las violaciones a sus derechos humanos y la solicitud de inicio de procedimientos administrativos a las y los servidores públicos involucrados, con la finalidad de determinar su responsabilidad y como garantía de no repetición.



Primera
Visitaduría









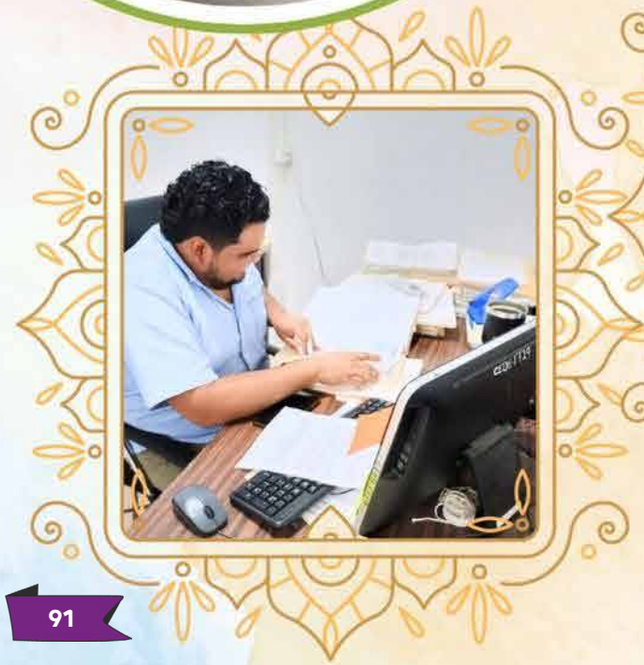



Segunda **Visitaduría**













Tercera **Visitaduría**











Visitaduría
Regional





















TENOSIQUE DE PINO SUÁREZ, TABASCO.
CALLE: 26 CASA #146.

HORARIO DE ATENCIÓN DE LUNES A VIERNES DE 08:00 HRS A 16:00 HRS

Sede en el Centro de Justicia de
Empoderamiento e Igualdad para las Mujeres





Este año y en virtud del inicio de actividades del Centro de Justicia, Empoderamiento e Igualdad para las Mujeres, la CEDH contó con un espacio en ese lugar, con la finalidad de atender de primera mano las necesidades de las niñas, adolescentes o mujeres que requirieran de la atención inmediata de este Organismo Público y que consideran que sus derechos humanos pudieron ser violentados por alguna autoridad.

Para la CEDH, la atención a este grupo vulnerable es trascendental y se considera que debe ser inmediata. Las acciones en pro de una igualdad real entre géneros deben procurar siempre el respeto y la tolerancia.

Derivado de las acciones de esta Comisión Estatal, se consideró la creación de una visitaduría especializada en la atención a niñas, adolescentes y mujeres que sufren de violencia para así realizar acciones positivas y afirmativas en favor de este grupo vulnerable.

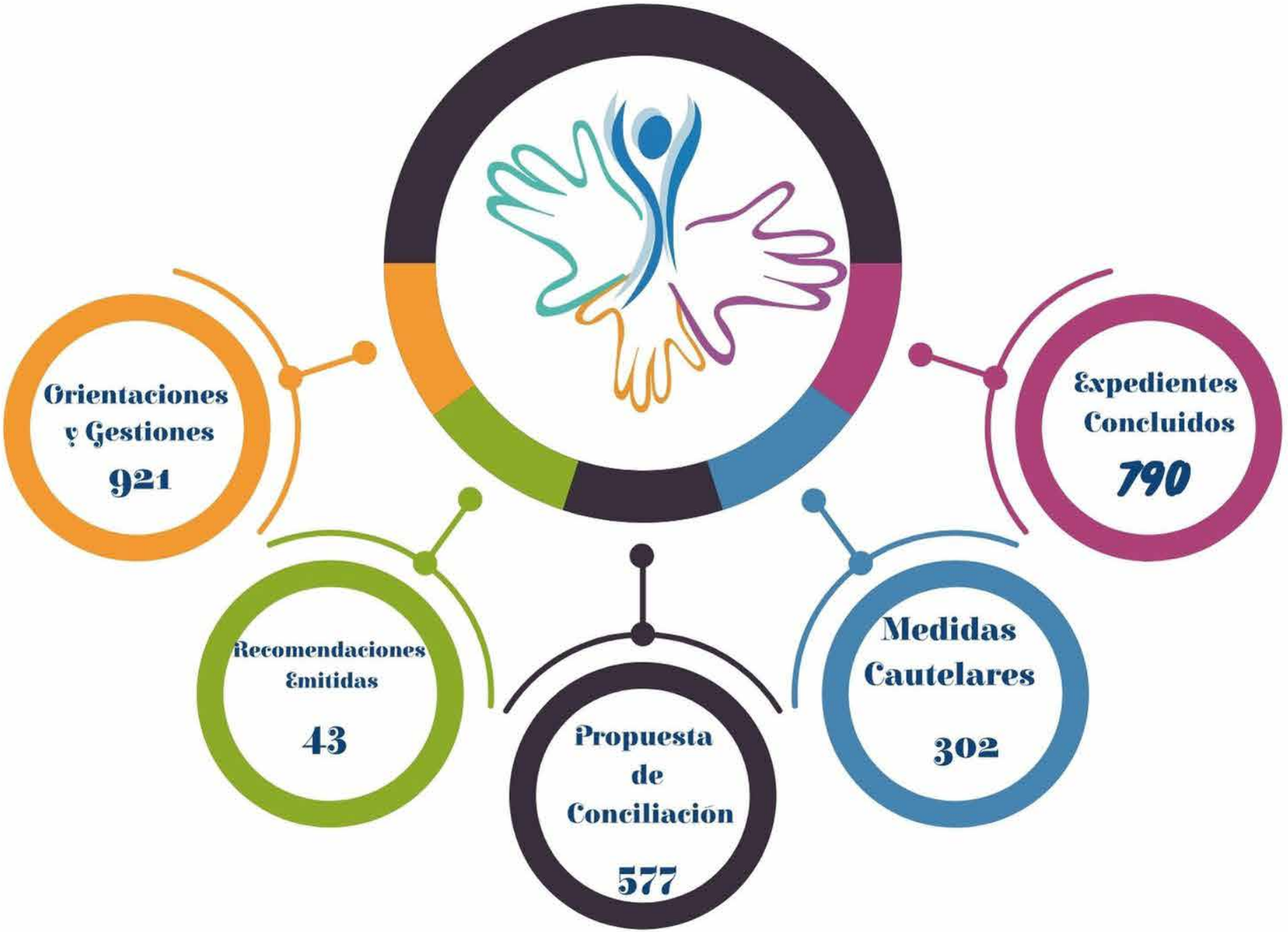
Orientaciones y Gestiones
921
Recomendaciones Emitidas
43
Propuesta de Conciliación
577
Medidas Cautelares
302
Expedientes Concluidos
790



Unidad de Seguimiento de
Propuestas de Conciliación



Nuestra labor en la protección y defensa de los derechos humanos no termina con la emisión de la resolución del caso, sino más importante resulta aún el procurar el cumplimiento de aquella, garantizando así una efectiva observancia de los derechos de las víctimas.

Para ello es necesaria la verificación de las acciones realizadas por las autoridades que resultaron responsables de violaciones a los derechos humanos.

A través de la Unidad de Seguimiento de Propuestas de Conciliación y Recomendaciones, en 2024 se concluyeron 157 expedientes, emitiéndose el acuerdo de cumplimiento, 138 expedientes de propuestas de conciliación y 19 de recomendaciones.



Estas metas fueron alcanzadas mediante la realización de 10 mesas de trabajo, 422 requerimientos de cumplimiento, 5 visitas e inspecciones y 122 llamadas telefónicas; .

Con estos instrumentos, esta Comisión Estatal vigiló que las resoluciones emitidas tengan la eficacia esperada por la ciudadanía para obtener un resarcimiento al daño ocasionado por la violación a sus derechos humanos.











Unidad de Seguimiento de
Propuestas de Conciliación





“Simulacro de la **Suprema Corte”**

Dentro de las acciones encaminadas a vincular a la CEDH con instituciones impartidoras de justicia, en conjunto con la Casa de la Cultura Jurídica del Poder Judicial de la Federación “Ministro Manuel Bartlett Bautista”, se promovió un espacio de reflexión crítico sobre las implicaciones legales y éticas de las medidas de seguridad en el ámbito escolar.

El equipo de la Comisión Estatal de los Derechos Humanos participó en el ejercicio de representación "Un día en la Corte", una simulación de la Sesión del Pleno de la Suprema Corte de Justicia de la Nación.

Durante esta actividad, se abordó el tema "Violación de los derechos fundamentales a la legalidad y seguridad jurídica de niñas, niños y adolescentes en la implementación del Programa Mochila Segura".

Los participantes tuvieron la oportunidad de desempeñar roles como jueces, abogados y defensores de derechos humanos, lo que enriqueció su aprendizaje y les brindó una perspectiva más amplia sobre los desafíos y responsabilidades que conlleva la protección de los derechos de los menores.

Al finalizar la simulación, se llevó a cabo un debate en el que se discutieron posibles alternativas para garantizar la seguridad escolar sin comprometer los derechos fundamentales.

Esta dinámica no solo fortaleció el conocimiento de los participantes, sino que también les inspiró a seguir involucrándose activamente en la defensa de los derechos humanos.









Capacitación CNDH

Derivado de la vinculación con la Comisión Nacional de Derechos Humanos, y en virtud de una recomendación a la Comisión Estatal, se desarrolló el Taller **"El Procedimiento de Investigación de Presuntas Violaciones a Derechos Humanos en su modalidad de Debida Diligencia"**.

Este taller estuvo dirigido al Personal de la Comisión Estatal de los Derechos Humanos y fue impartido por la Comisión Nacional.



Plenarias

El trabajo en equipo es fundamental para cualquier forma de organización de la sociedad, pues permite la retroalimentación y el conocimiento de variedad de perspectivas, mejores decisiones y mayor visión sobre algún tema.

En la CEDH, las personas que conforman el equipo de protección y defensa están plenamente comprometidas con su labor, sin distinción de cargos o niveles jerárquicos administrativos, priorizando que todas se identifican con la causa que nos une: la observancia de los derechos humanos.

En el periodo que se informa se realizaron 12 reuniones plenarias en las cuales participaron Presidencia, Secretaría Ejecutiva, Asesor de Presidencia, Unidad Jurídica, Visitadurías Generales y Regional, Unidad de Seguimiento de Propuestas y Recomendaciones, y Dirección de peticiones, Orientación y Gestiones.

Estas reuniones se realizaron con el objetivo de analizar a profundidad cada uno de los casos en estado de resolución, procurando que las y los participantes tuvieran la oportunidad de brindar su perspectiva y enriquecer el proyecto con ideas y medidas que garanticen de mejor manera los derechos humanos.

A través de estas reuniones se aprobaron 82 expedientes de propuestas de conciliación, 5 de recomendaciones, 195 por haberse atendido o solucionado el caso durante el trámite de integración, 181 acuerdos de archivo por no acreditarse violaciones a derechos humanos con orientación jurídica, 118 falta de interés de la persona peticionaria, 140 desistimiento de la persona peticionaria, 67 por no competencia de la CEDH para conocer de la petición planteada y 2 por haberse dictado previamente una resolución por los mismos hechos.

46 convenios

POBLACIÓN BENEFICIADA

1165

Vinculación



Una de las tareas principales de este Organismo Público Autónomo es educar y difundir la cultura y el respeto a los derechos humanos; por la cual, fue necesario unir esfuerzos y estrechar lazos con instituciones y organizaciones civiles mediante estrategias de cooperación teniendo como eje central el fortalecimiento para la defensa de los derechos humanos.

Las alianzas realizadas en el presente periodo permitieron ejecutar acciones en beneficio de la población tabasqueña, ya que la dinámica proactiva empleada, abrió canales continuos que fomentan el dialogo y la participación de las personas en materia de derechos humanos.

Mediante una agenda en común con instituciones de gobierno, educativas, asociaciones civiles y organismos protectores de derechos humanos, se formalizaron convenios de colaboración generales y específicos que se centraron en objetivos sociales tales como la atención a las personas en situación de vulnerabilidad, así como la dignidad humana.

Para esta Institución protectora de los derechos humanos, las conexiones humanas son de suma importancia para alcanzar el respeto a los mismos. Gracias a los acuerdos tomados entre 46 entes con el presidente de esta Comisión Estatal a través de los convenios, se propiciaron vínculos sólidos e integrales de prevención que apoyan en la observancia y protección de los derechos humanos.

MOVIMIENTO 17 DE JULIO
• ASOCIACIÓN CIVIL •

Escuela M.H.

EGES
PARA EL DESARROLLO

TABASCO
UNIVERSIDAD JUÁREZ AUTÓNOMA
ESTUDIO EN LA DUDA. ACCIÓN EN LA FE.

EL CLUB
OPA Y OMA A.C.

CCME
Consejo Coordinador
De Mujeres Empresarias
TABASCO

CCD
Consciencia y Cultura
para el Desarrollo A.C.

entorno
QUE DIGNIFICA
POR CONVIVENCIA

Escuela
Miguel Hidalgo
educar para la vida

COMISIÓN ESTATAL DE
DERECHOS HUMANOS
VERACRUZ

Fundación Efraín A.C.

CLÍNICA SANTO TOMÁS

Proyecta de tu mano
A.C.

Proyecto Social Fénix
A.C.

UDEM
UNIVERSIDAD DE LOS ÁNGELES

TABASCO
GOBIERNO DEL PUEBLO

INJUDET
INSTITUTO DE LA JUVENTUD
Y EL DEPORTE DE TABASCO

Lazos Protectores de la Familia
A.C.

UNIVERSIDAD INTERCONTINENTAL
OLIMPO

COMISIÓN ESTATAL DE
DERECHOS HUMANOS
DE TLAXCALA

UNIVERSIDAD
MONTE DE LOS OLIVOS

Instituto
CR
Universitario
Carl Rogers

UNIVERSIDAD OLMECA
Raíz de sabiduría

Universidad
Corporativa del
Sureste
UCS

Mujeres Cardenenses
contra el
cáncer de Mama
Portando Vidas en Rosa

UAG
Universidad
Autónoma de
Guadalajara
Powered by Arizona State University

Vida Tabasco, A. C.
Es tiempo de confiar

Gobernatura De Los Pueblos
Originarios De Tabasco

IEFC
INSTITUTO EDUCATIVO "FIDEL CASTRO" A.C.

UNIÓN
CONCIENCIA Y CIVILIDAD
UCCI

ANAD
ASOCIACIÓN NACIONAL DE ABOGADOS DEMÓCRATICOS
SECCIÓN
TABASCO

Centro Educativo
CICPE
Primaria - Secundaria - Preparatoria -
Centro de asesorías (preparatoria abierta)
Universidad

GRUPO
LAMAT

SERVICIO, CONCORDIA Y HUMANISMO
COLEGIO MÉDICO DE TABASCO, A.C.

NAKAJUCA
TERRITORIO • CULTURA • BIENESTAR
H. AYUNTAMIENTO CONSTITUCIONAL 2024 - 2027

COLEGIO DE
PSICÓLOGOS
DEL ESTADO DE TABASCO A.C.

ABOGADAS DE TABASCO A.C.

SUTAA
UTTAB

Comisión de Derechos
Humanos del Estado
de CAMPECHE

SINDICATO NACIONAL DE LA INDUSTRIA PETROLERA MEXICANA
SOPEMEX
REG.CFCRL-032
UNIÓN, LEALTAD Y TRANSPARENCIA

IUMV
Instituto Universitario
Metropolitano de Villahermosa

INSTITUTO UNIVERSITARIO
ESPARTA

anos Vacías
nos Amigas A.C.









Núm	Nombre	Fecha	Institución
1	Grupo Servicios Educativos Torres Félix, S.C.	13.02.2024	Institución Educativa
2	Lazos Protectores De La Familia A.C.	01.03.2024	Asociación Civil
3	Instituto De La Juventud Y El Deporte De Tabasco.	12.03.2024	Organismo U Autoridades
4	Instituto Universitario Metropolitano De Villahermosa	05-04-24	Institución Educativa
5	Universidad Corporativa Del Sureste	11.06.2024	Institución Educativa
6	Entorno Y Convivencia A.C.	12.06.2024	Asociación Civil
7	Colegio Internacional De Ciencias Periciales Sociedad Civil	18.06.2024	Institución Educativa
8	Comisión Estatal De Los Derechos Humanos De Tlaxcala	21.06.2024	Organismo Protector De Derechos Humanos
9	Mujeres Cardenenses Contra El Cáncer De Mama	27.06.2024	Asociación Civil
10	Instituto Universitario Esparta, A.C.	30.06.2024	Institución Educativa
11	Eges Para El Desarrollo A.C.	08.07.2024	Asociación Civil
12	Universidad Intercontinental Olimpo	15.07.2024	Institución Educativa
13	Manos Vacías Manos Amigas A.C.	07.08.2024	Asociación Civil
14	Universidad Autónoma De Guadalajara	07.08.2024	Institución Educativa
15	Consciencia Y Cultura Para El Desarrollo A.C.	07-08-2024	Asociación Civil
16	Comisión Estatal De Derechos Humanos De Veracruz	09-08-2024	Institucional
17	Vida Tabasco A.C.	16-08-2024	Asociación Civil
18	Universidad Monte De Los Olivos A.C.	17-08-2024	Institución Educativa
19	Proyecta De Tu Mano A.C.	02.09.2024	Asociación Civil
20	Lamat Infraestructura Y Obras Marítimas De México S.A De C.V	03.09.2024	Sociedad Civil
21	Red De Amigos De Cunduacán A.C.	04.09.2024	Asociación Civil
22	Colegio De Médicos De Tabasco A.C.	04.09.2024	Asociación Civil
23	Instituto Educativo Fidel Castro	06.09.2024	Institución Educativa
24	Proyecto Social Fénix A.C.	08.09.2024	Asociación Civil
25	Asociación De Abogados Democráticos Sección De Tabasco (Anad)	17.09.2024	Asociación Civil
26	El Club Opa Y Oma, Asociación Civil	18.09.2024	Asociación Civil
27	Universidad Juárez Autónoma De Tabasco Convenio Específico Radio Ujat	18.09.2024	Institución Educativa
28	Abogadas De Tabasco A.C.	18.09.2024	Asociación Civil
29	Comisión De Derechos Humanos Del Estado De Campeche	18.09.2024	Organismo Protector De Derechos Humanos
30	Colegio De Psicólogos Del Estado De Tabasco	20.09.2024	Asociación Civil
31	Instituto Universitario Carls Rogers	23.09.2024	Institución Educativa
32	Universidad Olmeca	09.10.2024	Institución Educativa
33	Universidad De Los Ángeles	10.10.2024	Institución Educativa
34	Consejo Coordinador De Mujeres Empresarias En Tabasco A.C.	15.10.2024	Asociación Civil
35	Instituto Moderno De Aprendizaje Superior (Imas)	16.10.2024	Institución Educativa
36	Movimiento 17 De Julio A.C.	22.10.2024	Asociación Civil
37	Unión Conciencia Y Civilidad A.C.	23.10.2024	Asociación Civil
38	Sindicato Obrero De La Industria Petrolera Mexicana	04.11.2024	Sindicato
39	Gobernatura De Los Pueblos Originarios A.C.	06.11.2024	Asociación Civil
40	México Cuenta, Cuenta Con México	11.11.2024	Asociación
41	Clínica Oftalmológica Santo Tomás Y Tratamientos De Rejuvenecimiento S.C.	11.11.2024	Sociedad Civil
42	Fundación Wilber Aguilar Cansino	11.11.2024	Asociación
43	Sindicato Único De Trabajadores Académicos Y Administrativos De La Universidad Tecnológica De Tabasco.	13.11.2024	Sindicato
44	Fundación Efraín Ac.	15.11.2024	Asociación Civil
45	H. Ayuntamiento De Nacajuca Tabasco	14.11.2024	Autoridad Local
46	Empoderamiento de Mujeres en Crecimiento, A.C.	15.11.2024	Asociación Civil








INSTITUTO
UNIVERSITARIO



OLIMPO



















Estudiantes

62

Servicio social y Prácticas Profesionales

En el presente año se continuó capacitando y formando a profesionales en la promoción, difusión, defensa y protección de los derechos humanos.

La vinculación con instituciones educativas de nivel medio superior y superior permite participar de manera activa en la formación académica de las y los jóvenes.

La enseñanza teórica que reciben las y los estudiantes en sus instituciones educativas, encuentra en la Comisión Estatal el campo propicio para desarrollar en la práctica, los conocimientos adquiridos en las aulas.

Las actividades que desarrollan las y los jóvenes dentro de este Organismo, les proporcionan herramientas y habilidades en el campo de trabajo propio de su profesión; se propicia el desarrollo o adquisición de competencias profesionales y se adquiere una experiencia práctica de campo de acuerdo a cada perfil profesional para insertarlo en el ámbito laboral.

Recreación Interinstitucional

El deporte es una plataforma que cuenta con una capacidad de convocatoria y visibilidad la cual ayudó a la divulgación de los derechos humanos al estar interconectados y tener un impacto significativo en la sociedad, al ser una actividad que promueve la justicia, la no discriminación, el respeto y la inclusión social.

La cultura física para este Organismo Público ha tomado un gran auge, por segunda ocasión el equipo de futbol de esta Institución "Los Jaguares de la CEDH" fue invitado a participar en el torneo de la Liga de Futbol de Medios de comunicación de Tabasco, dentro del cual se jugaron 21 jornadas durante dos vueltas de esta temporada.



JAGUARES



Jornadas

21




























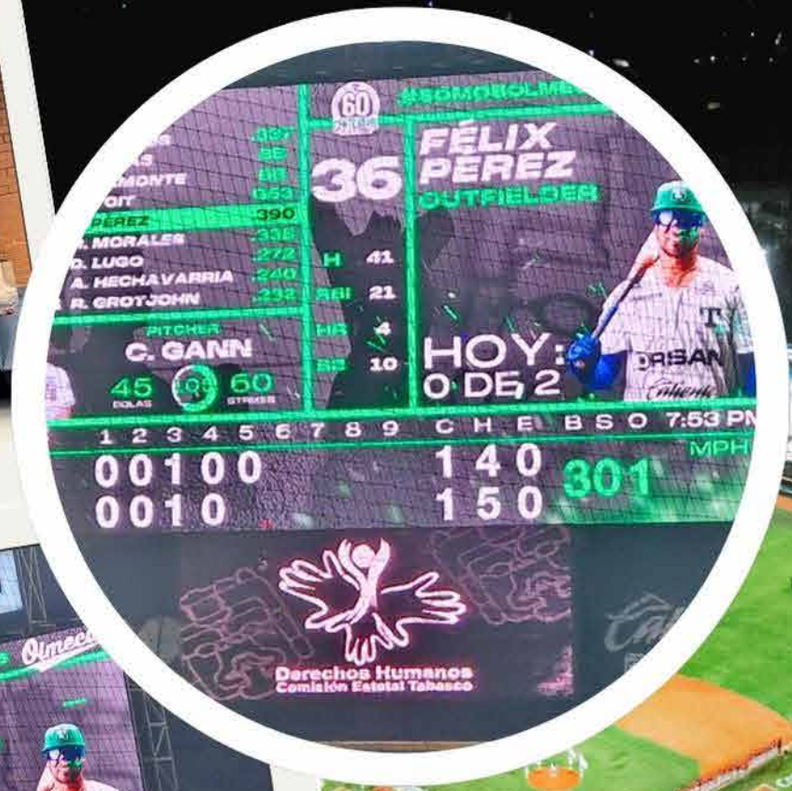

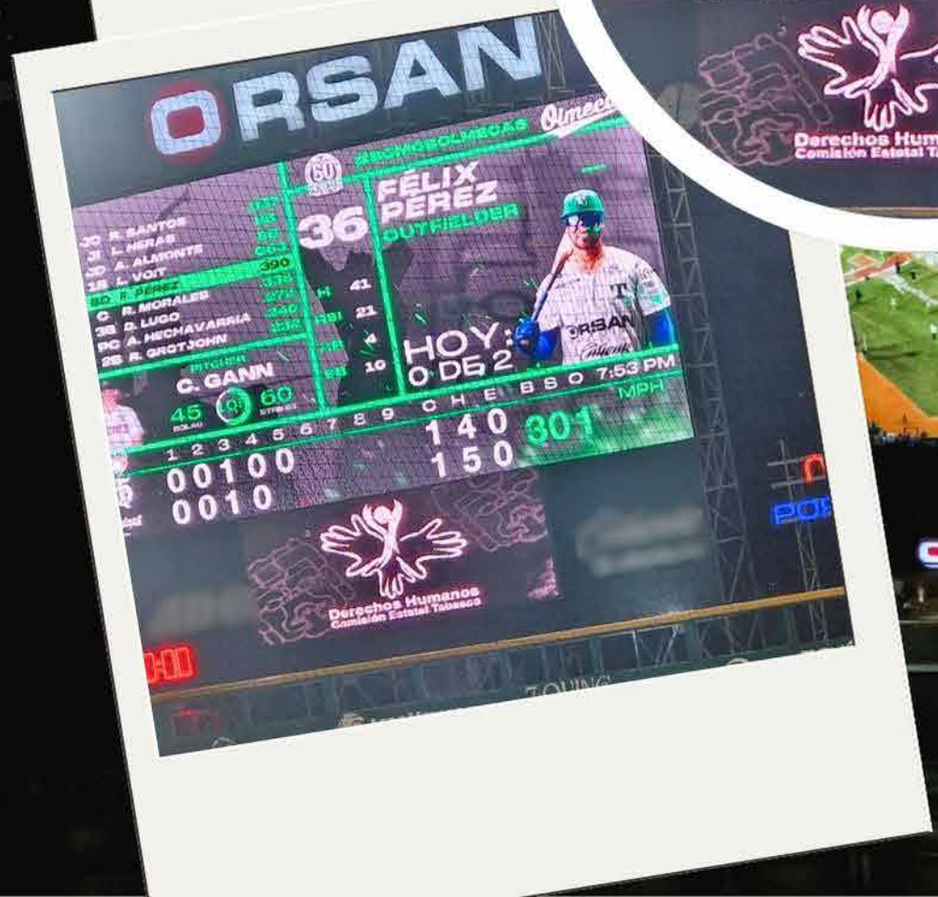

Proyección del Logo de la CEDH en el Estadio Centario

Este 2024, el Estadio Centenario 27 de Febrero se convirtió en un escenario clave para la promoción de los derechos humanos al ser el lugar para la presentación del logo de la Comisión Estatal de los Derechos Humanos, un símbolo que representa la misión y visión de este organismo protector desde siempre. Su presencia en este espacio de gran convocatoria tiene como objetivo sensibilizar a la ciudadanía sobre la importancia de conocer, defender y promover sus derechos fundamentales.

Desarrollo **Institucional**

Los organismos protectores de derechos humanos se enfrentan continuamente a situaciones complejas que requieren de conocimientos vigentes y especializados para brindar una atención efectiva y mejorar la respuesta de las autoridades ante una posible vulneración a los derechos humanos de la población.

La capacitación del personal es esencial para garantizar una adecuada forma de trabajo, una protección efectiva y de respeto a los derechos fundamentales de cada individuo.

A través de la actualización continua se fomenta una cultura de aprendizaje, de colaboración y trabajo en equipo. Esto permite que el personal se encuentre preparado para hacer frente a los retos y desafíos, innovando con estrategias específicas en la defensa de los derechos humanos.

De esta forma, no solo se mejora la calidad del servicio institucional, sino que también se contribuye a la creación de un ambiente de trabajo profesional, ético, responsable y comprometido; vital para el beneficio, impacto y credibilidad de la CEDH frente a la opinión pública y la sociedad.



Capacitaciones

26















En este periodo se impulsó la profesionalización de las personas servidoras públicas de la Comisión Estatal con la finalidad de elevar sus competencias laborales y conocimientos, mediante actividades de capacitación en temas aplicados al servicio, así como de su interés personal.

Con esto se acentúan valores de integridad y empatía, a través de la programación de cursos acorde con los principios institucionales.

Capacitaciones Institucionales		
Cuatrimestre 1	**Cuatrimestre 2**	**Cuatrimestre 3**
Género Y Derechos Humanos	Ética	Derechos Humanos De Las Personas Mayores
Nuevas Masculinidades	Redacción Y Argumentación Jurídica	Hostigamiento Y Acoso Laboral
Uso De Lenguaje Incluyente Y No Sexista	Atención Integral A Víctimas	Equidad De Género
Mecanismos Para La Prevención, Atención Y Asistencia A Mujeres Víctimas De Trata	Investigación De Muertes Violentas Por Feminicidio. Aspectos Legales Jurisdiccionales Y Forense	Investigación Con Perspectiva De Género Sobre La Tortura Sexual Con Mujeres Privadas De La Libertad











Unidad de Transparencia y **Acceso a la Información**

La promoción de los derechos humanos está estrechamente vinculada con la transparencia y acceso a la información. Además de ser un derecho protegido, también es una herramienta fundamental que utilizan las personas para pedir información pública a las diferentes instituciones de Gobierno.

Para la Comisión Estatal es importante garantizar el derecho humano para la obtención de información pública. Ésta se proporcionó dentro del término concedido por la Ley a través de la Unidad de Acceso a la Información, por medio de la Plataforma Nacional de Transparencia o de manera directa en nuestras instalaciones.

La información relativa al desempeño, actividades, funciones, organización y el manejo de sus recursos públicos, sirve para que la misma sociedad sea observadora de nuestro actuar. La Unidad de Acceso de la Información de esta institución atendió 126 solicitudes en este periodo.

De manera trimestral, esta Institución cargó información pública en la Plataforma Nacional de Transparencia del último periodo de 2023, primero, segundo y tercer periodo 2024, por lo que se cumplió en tiempo y forma con las obligaciones del Instituto Tabasqueño de Transparencia y Acceso a la Información Pública (ITAIP).

Uno de nuestros compromisos es garantizar el derecho a la transparencia y el acceso a la información. Se implementaron medidas y políticas para resguardar los datos sensibles de las personas que acuden a esta Comisión Estatal, así como la de sus colaboradores, contando hasta la fecha con 14 avisos simplificados y 16 avisos integrales.











Área Coordinadora **de Archivo**



El Área Coordinadora de Archivos al ser la instancia encargada de vigilar el cumplimiento de la administración de los documentos en posesión de este Organismo Público, realizó los trabajos y operaciones encaminadas a la protección y medidas destinadas a asegurar la prevención de las alteraciones de los documentos en papel; por lo que, la Coordinación de Protección Civil del Estado de Tabasco evaluó el área de resguardo de los archivos de esta Comisión.





Derivado de este dictamen, esta Comisión se vio en la necesidad de arrendar un nuevo edificio con mejores condiciones y más espacio para el resguardo de los acervos que posee está institución, mismo que se encuentra ubicado en la Avenida Constitución número 506 de la Colonia Centro de esta Ciudad de Villahermosa, Tabasco.

Actualmente, el acervo archivístico de esta Comisión se encuentra en su nueva sede.

Sirva el presente espacio para agradecer a todo el personal de la Comisión Estatal así como al Servicio Social, Prácticas Profesionales y Meritorios, su invaluable apoyo y colaboración para el traslado de 30 años de historia.


























































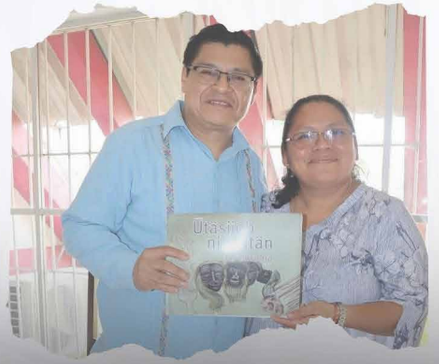











Actividades de Presidencia





Segundo Informe de Actividades 2022-2023

de la Comisión de Derechos Humanos del Estado de Campeche

El pasado 08 de marzo del presente año, a invitación de su homóloga, la Mtra. Ligia Nicthe-Ha Rodríguez Mejía, de la Comisión de Derechos Humanos del Estado de Campeche, el Dr. José Antonio Morales Notario asistió a la presentación de su Segundo Informe de Actividades dell periodo 2022-2023, mismo que se llevó a cabo en el vecino estado de Campeche.

En este evento se informaron de las acciones que en materia de promoción, difusión, protección y defensa se realizan en ese Estado. Es importante destacar que estos eventos permiten compartir buenas prácticas que pueden ser implementadas en nuestro Estado. Derivado de ello, se planteó la posibilidad de realizar un convenio de colaboración para coadyuvar en las acciones positivas que beneficien a la población de ambas entidades.


CODHECAM
CONTIGO
INFORME
DE ACTIVIDADES 2022-2023


ODHECAM
CONTIGO
INFORME
DE ACTIVIDADES 2022-2023


CODHECAM
CONTIGO
INFORME
INFORM
DE ACTIVIDADES 2022


CAM
GO


INFORME


CODHECAM
CONTIGO


CODHECAM
INFORME







Tercer Informe de Actividades 2023-2024
de la Comisión Estatal de Derechos Humanos de Tlaxcala

El pasado 24 de junio del presente año, el Dr. José Antonio Morales Notario asistió a la presentación del Tercer Informe de Actividades del periodo 2023-2024, de la Mtra. Jakqueline Ordoñez Brasdefer, Presidenta de la Comisión Estatal de Derechos Humanos de Tlaxcala.

Este evento contó con la presentación de presidentas y presidentes de otros Estados y permitió la interacción entre todos, lo que redunda en análisis comparativos de la situación de los derechos humanos en cada entidad. Es importante destacar que se estrecharon vínculos de colaboración entre la CEDH-Tabasco y la CEDH-Tlaxcala.

En este se realizó la firma de un convenio general de colaboración entre ambas Instituciones con la finalidad de realizar acciones en conjunto para promover y difundir el conocimiento de los derechos humanos. Estas acciones traen beneficios pues se potencializan las capacidades de los dos organismos, siempre en pro de la atención a la población.








DERECHOS HUMANOS



Congreso Nacional: "Seguridad Pública y Derechos Humanos" y LIX Asamblea General Ordinaria de **la Federación Mexicana de Organismos Públicos de Derechos Humanos**

Cuernavaca, Morelos fue la sede del Congreso Nacional: "Seguridad Pública y Derechos Humanos" y de la LIX Asamblea General Ordinaria de la Federación Mexicana de Organismos Públicos de Derechos Humanos, celebrados el 11 Y 12 de abril del presente año.

En este evento se analizaron los avances que se tienen en esta materia en los Estados que forman parte de la FMOPDH. El Dr. José Antonio Morales Notario asistió y compartió las experiencias que se tienen en esta materia en nuestra Entidad.

Es importante destacar que a la par de este Congreso, se desarrolló la LIX Asamblea General de la Federación, en donde se discutieron asuntos sobre la situación de las Comisiones Estatales y Defensorías, además de tomar importantes acuerdos con respecto a las acciones que se implementarán en materia de derechos humanos.


SEGURIDAD PÚBLICA Y DERECHOS HUMANOS"
Y
LIX ASAMBLEA GENERAL ORDINARIA DE LA
FEDERACIÓN MEXICANA DE ORGANISMOS
PÚBLICOS DE DERECHOS HUMANOS
DERECHOS HUMANOS 75
CDHM


CONGRESO NACIONAL
"SEGURIDAD PÚBLICA Y DERECHOS HUMANOS"
Y
LIX ASAMBLEA GENERAL ORDINARIA DE LA
FEDERACIÓN MEXICANA DE ORGANISMOS
PÚBLICOS DE DERECHOS HUMANOS


CONGRESO NACIONAL
"SEGURIDAD PÚBLICA Y DERECHOS HUMANOS"
Y
LIX ASAMBLEA GENERAL ORDINARIA DE LA
FEDERACIÓN MEXICANA DE ORGANISMOS
PÚBLICOS DE DERECHOS HUMANOS
DERECHOS HUMANOS 75
CDHM


CONGRESO NACIONAL
"SEGURIDAD PÚBLICA Y DERECHOS HUMANOS"
Y
LIX ASAMBLEA GENERAL ORDINARIA DE LA
FEDERACIÓN MEXICANA DE ORGANISMOS
DERECHOS HUMANOS 75
CDHM



AGOL: Alianza Global del Ombudsperson Local



La Asociación Global de Ombudsperson Local (Agol) es una organización internacional que tiene como objetivo fortalecer la cooperación entre los Ombudspersons locales para generar impactos globales a favor de la garantía y promoción de los derechos de las personas en las ciudades y contribuir a la consolidación del estado de derecho, la democracia y la justicia social en todo el mundo; su trabajo se basa en los Derechos Humanos, la Perspectiva de Género y la atención a los retos socioambientales.

Está integrada por Defensores del Pueblo, Personeras y Personeros, Presidentas y Presidentes de Comisiones de Derechos Humanos, académicos y académicas, representantes de ONG's, y especialistas en Derechos Humanos a nivel internacional.









AGOL Alianza Global del **Ombudsperson Local**



Derivado de lo anterior, del 7 al 9 de mayo, en la Ciudad de Buenos Aires, Argentina; se realizó el III Congreso Internacional de la Asociación Global del Ombudsperson Local, con el tema “Movilidad Humana, una mirada desde el ámbito local”.



En este encuentro internacional entre defensores de derechos humanos que integran esta importante asociación y que tuvo como sede la Defensoría del Pueblo de la Nación de Argentina, se abordó la problemática que enfrentan las personas que por diversas razones tienen que abandonar su lugar de origen y la forma en cómo cada país la aborda.

Es importante destacar que la Comisión Estatal de los Derechos Humanos de Tabasco coordina junto con su homóloga del estado de Michoacán, los trabajos de esta importante agrupación en materia de discapacidad; por lo que se presentaron los avances que se tienen y la importancia de coadyuvar todos los países en la atención a este grupo vulnerable, a través políticas públicas que protejan a las personas en sus derechos




Tenés derechos
0800-333-9736*
III Congreso Internacional de AGOL
MOVILIDAD HUMANA
DEFENDEMOS DERECHOS
Defensoría del Pueblo







Segunda Reunión Ordinaria de la Zona Sur de la **Federación Mexicana de Organismos Públicos de Derechos Humanos**



Acompañado de sus homólogos de Veracruz, Guerrero, Puebla, Tlaxcala, Chiapas, Campeche, Sinaloa, Oaxaca y Quintana Roo, se llevó a cabo la Segunda Reunión Ordinaria de la Zona Sur de la Federación Mexicana de Organismos Púbicos de Derechos Humanos.

La inauguración de este evento corrió a cargo del Gobernador del Estado de Veracruz, el Ingeniero Cuitláhuac García Jiménez, y en este se trataron temas como la creación de una APP que difunda las actividades, cursos, talleres, diplomados, maestrías y eventos en general que realizan las Comisiones Estatales; además, se presentó una plataforma digital que pretende englobar todas las resoluciones que emitan los Organismos Públicos y así contar con un acervo de referencia del trabajo que se realiza en todas las entidades de la República en materia de Derechos Humanos.



Congreso Nacional "Personas con **Discapacidad, Transversalidad y Derechos**

El Presidente de la Comisión Estatal de los Derechos Humanos de Tabasco participó en el: "Congreso Nacional Personas con Discapacidad, Transversalidad y Derechos: Construyendo un Futuro Inclusivo,"

En este intercambio de opiniones, experiencias, propuestas y reflexiones, participaron los Ombudspersons de todo el país, con el objetivo de garantizar la igualdad, inclusión y participación plena de las personas con discapacidad en una sociedad más inclusiva. Asimismo se propusieron acciones que redunden en beneficios para este grupo vulnerable.












ENFOQUE DE DERECHOS HUMANOS
El enfoque de derechos humanos es un acuerdo y un compromiso por parte de las personas con discapacidad, los Estados y el sistema internacional de derechos humanos para poner en práctica los aspectos principales del modelo social.
Bajo este modelo, las personas con discapacidad tienen derechos y cuentan con los instrumentos que pueden potenciar el reclamo de sus derechos.
Las personas con discapacidad, estarán estrechamente involucradas en la formulación de las políticas públicas.


COMUNICACIÓN INCLUSIVA
Poder de las palabras
Accesibilidad
Diversidad

San Luis Potosí reunió a los representantes de las diversas entidades y fue la sede de la tercera asamblea extraordinaria de la Federación Mexicana de Organismos Públicos de Derechos Humanos.

Este evento permitió realizar un análisis profundo de la situación de los derechos humanos en el país y coordinar estrategias para fortalecer el estado de derecho.

La sesión destacó la necesidad de promover la igualdad, la justicia y la dignidad como pilares claves en la defensa de los derechos de la ciudadanía. De igual manera se reafirmó el compromiso de actuar con transparencia y eficiencia en la promoción de los derechos humanos.

A través del trabajo conjunto y la implementación de políticas públicas enfocadas a la protección, vigilancia y defensa de estos derechos, se establecieron las bases para crear una sociedad más justa, en donde se proteja a los ciudadanos más vulnerables y los derechos humanos se conviertan en un motor de desarrollo social.









Asamblea Extraordinaria de la Federación Mexicana de **Organismos Públicos de Derechos Humanos (FMOPDH)**







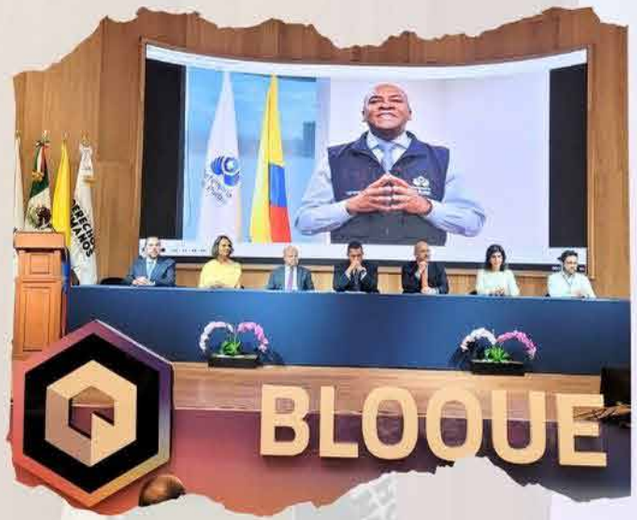

Federación Mexicana de Organismos

Públicos de Derechos Humanos

Este año se llevó a cabo el Primer Encuentro Binacional México-Colombia denominado "Cruce de Experiencias Institucionales y Conocimientos para la Garantía de Derechos de Personas Defensoras de los Derechos Humanos, líderes y lideresas sociales, sus organizaciones y colectivos, así como periodistas", donde la Defensoría del Pueblo de Colombia capacitó y compartió experiencias de la labor de protección y defensa de los Derechos Humanos con los Ombudspersons de las diversas Comisiones Estatales que integran la Federación Mexicana de Organismos Públicos de Derechos Humanos (FMOPDH). Este evento se realizó del 28 al 30 de agosto de 2024, en el Bloque Centro de Innovación y Tecnología Creativa de Querétaro.










ENCUENTRO BINACIONAL
MÉXICO - COLOMBIA
DERECHOS HUMANOS




ENCUEN INACIONAL
MÉXICO OLOMBIA










ACCESO
PARTICIPANTES







Comité Técnico del Programa **Regional sobre Migración. (OIM)**



A invitación de la Organización Internacional para las Migraciones (OIM), el presidente de este Organismo Público acudió a una reunión de trabajo en la Ciudad de México, con el objetivo de fortalecer las capacidades institucionales en materia de migración de todas las instituciones vinculadas con este tema.

Durante esta reunión se analizó el plan de trabajo de la Fase XIV de las estrategias del Programa Regional sobre Migración de la OIM; además de que cada institución de cada Estado de la República Mexicana habló de su experiencia en este tema y las acciones que se han realizado para atender a los grupos migrantes.







“Foro sobre la Iniciativa de **Reforma al Poder Judicial Federal en México”**

Derivado de la invitación que hiciera la Asociación Nacional de Abogados Democráticos, Delegación Tabasco (ANAD), el lobby del H. Congreso del Estado fue la sede de este foro sobre la Reforma Judicial en México, donde el titular de este Organismo Público explicó los alcances que tendrá esta reforma desde el punto de los derechos humanos.

En este evento participaron personal de la ANAD, así como juzgadores y conocedores del derecho, quienes aportaron su particular punto de vista. Este es un ejemplo de la vinculación entre esta Comisión Estatal con las asociaciones civiles y que permiten difundir el conocimiento de los derechos humanos.



Jornadas Jurídicas 2024

“Perspectivas y Tendencias Actuales del Derecho”

El Presidente, Dr. José Antonio Morales Notario, participó en la inauguración de las Jornadas Jurídicas 2024 “Perspectivas y Tendencias Actuales del Derecho”, organizada por la Universidad Autónoma de Guadalajara, Campus Tabasco; a invitación de ese Centro de Estudios.

Lo anterior permite la vinculación con instituciones educativas y permite un mayor alcance para la difusión de las acciones que se realizan desde este Organismo.















Conmemoración del "Día de las Personas Adultas Mayores" y la **"Elección de la Flor del Framboyán 2024" Sistema Municipal para el Desarrollo Integral de la Familia de Centro.**





Como parte de la atención a grupos vulnerables como lo es el del adulto mayor, a invitación del DIF Municipal de Centro, se participó en la Conmemoración del día de las personas mayores y en la elección de la Flor del Framboyán.

Este evento permitió compartir información sobre este grupo vulnerable, así como visibilizar la necesidad de su atención.

Agradecemos al Municipio de Centro el habernos invitado a participar pues juntos podemos realizar acciones positivas y benéficas para la sociedad.



Como parte de la labor de interacción con asociaciones de la sociedad civil, la Comisión Estatal fungió como centro de acopio en la Colecta de juguetes “Regala Alegría con Rotaract”, organizada por el Club Rotaract Villahermosa UJAT.

El personal de la Comisión Estatal donó juguetes con el objetivo de compartir momentos de alegría con la niñez de escasos recursos y en situaciones de vulnerabilidad.









"Encuentro Regional para una **Agenda de Seguridad y Justicia"**

El pasado 04 de julio del presente año y a invitación de la titular de la Casa de la Cultura Jurídica en Villahermosa de la Suprema Corte de Justicia de la Nación, el Dr. José Antonio Morales Notario, junto con el Mtro. Erik Enrique Ramírez Díaz, presidente y Primer visitador general de la CEDH, respectivamente; asistieron al "Encuentro Regional para una Agenda de Seguridad y Justicia", realizado en la Universidad Anáhuac, Campus Xalapa, de la ciudad de Xalapa, Veracruz.

Este evento contó con la asistencia de la Ministra Loretta Ortiz Ahlf; la Dra. Namiko Matzumoto Benítez, Presidenta de la CEDH de Veracruz; la Senadora Indira de Jesús Rosales San Román; la Mtra. Delia González Cobos, Auditora General del Órgano de Fiscalización Superior del Estado de Veracruz; la Mtra. Nallely Guarneros Zarandona, Coordinadora del Consejo Estatal Ciudadano de Búsqueda de Veracruz; y el Dr. Ruy Rodríguez Gabarrón Hernández, Director de la Escuela de Derecho de la Universidad Anáhuac.



Durante la realización de este encuentro, los jóvenes de la zona sur discutieron las problemáticas que presentan las instituciones impartidoras de justicia y se propusieron alternativas de solución. Los ejes temáticos fueron: acceso a los servicios legales, seguridad y justicia; sistema nacional de impartición de justicia y Justicia; y, rendición de cuentas.



Reuniones de Trabajo



Con el compromiso de promover y proteger los derechos humanos en nuestra entidad, las reuniones de trabajo de la Comisión Estatal de los Derechos Humanos han sido fundamentales para fortalecer la colaboración entre esta Institución, las autoridades, la sociedad civil y diversos actores comunitarios.

A lo largo de este año, se abordaron diversos desafíos en materia de derechos humanos; se analizaron temas clave como el acceso a la justicia, la no discriminación y la protección de grupos vulnerables.



Cada reunión ha sido un espacio valioso para el intercambio de ideas, el establecimiento de compromisos y la mejora de los mecanismos de atención y respuesta, lo que nos permite avanzar en la implementación de políticas públicas que refuercen la protección de los derechos fundamentales.

Si bien se han logrado importantes avances, aún enfrentamos retos que se necesitan seguir abordando con el mismo compromiso y esfuerzo.

Agradecemos la colaboración de todas las instituciones y personas que han sido parte de este proceso, reafirmando nuestra voluntad de continuar trabajando juntos para garantizar que los derechos humanos sean una realidad para todos.

Reuniones **de Trabajo**

- Comité Técnico del Programa Regional sobre Migración
- Capacitaciones en Derechos Humanos: IEM Tabasco
- Consejo Estatal Contra las Adicciones 2024
- Protección a Periodistas y Defensores de Derechos Humanos
- Derecho a la Salud
- Premio Estatal de la Juventud 2024
- Colaboración Educativa
- Apoyo a Migrantes
- UMAEE



Seminario "Argumentación Jurídica"









Con el objetivo de reforzar y actualizar los conocimientos del Personal de las CEDH Tabasco y para un mejor desempeño de sus funciones, cada integrante de este organismo público participó en el Seminario "Argumentación Jurídica", que organizó la Casa de la Cultura Jurídica "Ministro Manuel Bartlett Bautista".

Durante cuatro sesiones, las y los participantes tuvieron la oportunidad de profundizar en aspectos claves de la argumentación jurídica, bajo la orientación del Dr. Óscar Gutiérrez Parada, Director General de Asuntos Jurídicos del Instituto Nacional de Transparencia, Acceso a la Información Pública y Protección de Datos Personales.

Este seminario forma parte del compromiso de la CEDH para fortalecer sus competencias y asegurar un ejercicio más eficaz de sus funciones en la protección, defensa y promoción de los derechos humanos.

Honor del Servicio Académico

La educación es un pilar fundamental para la defensa, promoción y difusión de los derechos humanos. En cada alumno se puede encontrar una llama de esperanza para que el empoderamiento de los derechos fundamentales sea una realidad en las nuevas generaciones.

Esta Comisión Estatal se une al reconocimiento que el Sindicato de Profesores e Investigadores de la Universidad Juárez Autónoma de Tabasco entregará a nuestro Presidente, por sus 30 años como docente y por la labor que desempeña en la educación.

Lo anterior nos honra y nos muestra que la educación es la mejor vía para lograr un cambio trascendental en la sociedad moderna. La responsabilidad en la construcción de una sociedad mas justa, equitativa y respetuosa en los derechos de toda la ciudadanía, requiere la labor de todos en conjunto.









Congreso Internacional **de Psicología**

La psicología juega un papel trascedental en las épocas modernas derivado de la situación que las personas vivieron en la época del Covid y son área de oportunidad para la defensa y promoción de los derechos humanos, ya que permite comprender el impacto profundo que las violaciones de estos derechos tienen sobre la salud mental y emocional de las personas.

Agradecemos al Colegio de Psicólogos de Tabasco A.C su valiosa invitación al Primer Congreso Internacional de Psicología, en el cual se abordó el tema de Hipermodernidad: Salud mental, para transitar la vida.

Es importante destacar que además, con posterioridad, se firmó un convenio general de colaboración con el Colegio de Psicología para realizar acciones en conjunto que permitan atender de mejor manera a la ciudadanía.







Conmemoración del Día Internacional de la Mujer

Agradecemos profundamente al Instituto Estatal de las Mujeres (IEM) por la amable invitación a participar en el evento en el que se conmemora el Día Internacional de la Mujer. Nos honra el estar presente en el reconocimiento a las mujeres talentosas que, con su esfuerzo y dedicación, han logrado trascender en sus respectivos campos y se han convertido en verdaderas fuentes de inspiración y ejemplo para muchas otras.

El poder compartir este espacio con tan distinguidos invitados y con las mujeres galardonadas, quienes han abierto caminos y han sido agentes de cambio en la sociedad, nos recuerda la importancia de seguir promoviendo la equidad, el respeto y la dignidad de las mujeres en todos los ámbitos de nuestra vida cotidiana, y que las políticas públicas y acciones concretas deben continuar impulsando la igualdad de oportunidades.



Circulo **de Lectura**





El Círculo de Lectura para la CEDH, es una iniciativa que busca promover el conocimiento, la reflexión y el diálogo sobre los derechos fundamentales que todas las personas deben gozar, sin distinción. A través de la lectura y el análisis de textos clave, se fomenta un espacio de aprendizaje colectivo donde se profundiza en los principios de justicia, igualdad y dignidad humana.

Además, reconocemos la importancia de la colaboración entre asociaciones e instituciones comprometidas con la defensa y promoción de los derechos humanos. Trabajando juntos, podemos fortalecer nuestras capacidades de incidencia y crear un impacto más profundo en nuestras comunidades. Las alianzas nos permiten compartir, experiencias y estrategias que enriquecen nuestra labor y nos acercan a un futuro más justo y equitativo para todos.

Invitamos a todas las personas y organizaciones interesadas a unirse a este esfuerzo, para construir una red sólida de apoyo mutuo que promueva la educación en derechos humanos y la acción conjunta en favor de la justicia social.

La Unidad de Género y No Discriminación de la CEDH Tabasco en coordinación con la Colectiva 50+1, Capítulo Tabasco, llevaron a cabo el Club de lectura con el libro “De amor y de sombra”, de Isabel Allende, con la participación de Carolina Zapata Ortiz, Coautora del libro “Caminar sobre Raíces”, y el Dr. José Antonio Morales Notario, Presidente de la CEDH.







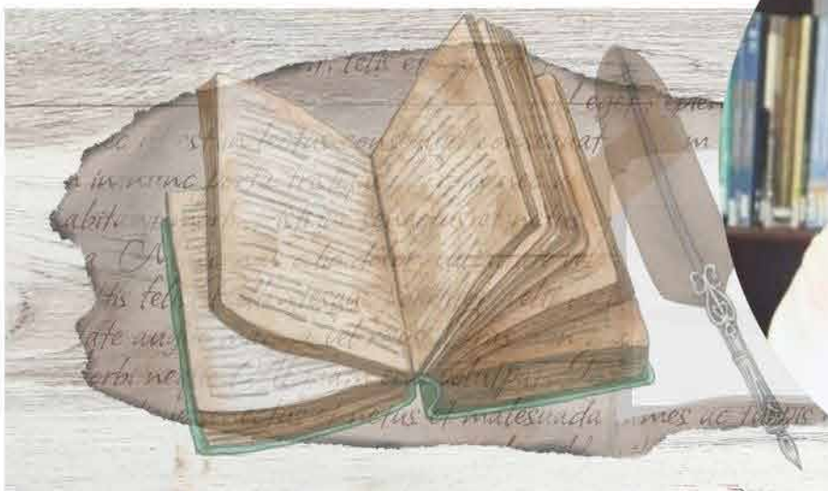









El Dr. José Antonio Morales Notario, Presidente de la CEDH, participó en la inauguración del "Curso de Derecho Familiar", organizado por Abogadas de Tabasco A.C. en colaboración de este Organismo Público Autónomo.

Es importante destacar que este evento se realizó en colaboración con la Asociación de Abogadas de Tabasco A.C. y el Colegio México.

Este taller tuvo como objetivo fortalecer los conocimientos de los participantes en temas legales relacionados con la familia, promoviendo un enfoque basado en los derechos humanos.

La alianza entre estas instituciones permitió ofrecer un espacio de aprendizaje y reflexión que contribuirá a una mejor atención y comprensión de los derechos familiares, en beneficio de la sociedad tabasqueña.







Día del Abogado
Alfa y Omega

Para celebrar el "Día de la y el Abogado", el Presidente de la CEDH, Dr. José Antonio Morales Notario, impartió la conferencia "Los Derechos Humanos en el Ejercicio de la Abogacía", dirigido al personal docente y administrativo de la Universidad Alfa y Omega.

"Se celebra a quienes defiende no solo la ley ,sino también la dignidad, la justicia y los derechos humanos, pilares esenciales para una sociedad libre y equitativa".













El pasado 13 de julio, la Comisión Estatal de los Derechos Humanos de Tabasco, junto con la Barra Tabasqueña de Abogados, Colegio de Abogados A.C. y Abogadas de Tabasco A.C. participaron en la organización de la celebración del día de las y los abogados.

Es importante destacar que nuestra participación surge de la invitación que nos hicieran ambas asociaciones civiles con el objetivo de crear mayor conciencia en la difusión y protección de los derechos humanos.

En este evento se reconoció la trayectoria de destacadas personas juristas y conocedoras del derecho. Entre los galardonados se contó con el Presidente de este Organismo, a quien se le reconoció su labor en pro de la promoción, difusión, protección y defensa de los derechos humanos.

Como señaló el doctor José Antonio Morales Notario, ese galardón es un reconocimiento al personal que integra esta Comisión Estatal por toda la labor que realizan desde sus diversas áreas. Reconoció que el trabajo y esfuerzo en conjunto de cada uno de los integrantes de la CEDH es importante en el desempeño de sus actividades.

Agradecemos la labor y participación de las personas que integran este Organismo Público, quienes con esmero, dedicación y compromiso participaron en la logística del evento.














Unidad
Inclusión
Justicia
Derecho













Informe
Financiero

La Comisión Estatal de los Derechos Humanos, se alinea a los objetivos establecidos en el (PROES 2022-2026) Programa Especial de Protección a los Derechos Humanos. Por lo que el presupuesto autorizado/modificado, se ejerce en forma transparente y responsable, cumpliendo con la normatividad y los lineamientos de austeridad establecidos y aprobados por el Consejo Consultivo de este Organismo Público Autónomo y las diversas instancias legales; esto nos ha permitido cumplir en tiempo y forma con cada una de las prestaciones devengadas por los trabajadores; así como también brindarles las condiciones y las herramientas de trabajo más óptimas para el desempeño de las funciones establecidas en la Ley de Derechos Humanos del Estado de Tabasco y el Reglamento de la Comisión Estatal de los Derechos Humanos.

Con la finalidad de consolidar los objetivos establecidos se autorizó a este Organismo Público Autónomo, un presupuesto autorizado inicial por la cantidad de **$23,519,981.00 (Veintitrés millones quinientos diecinueve mil novecientos ochenta y un pesos 00/100 M.N.)** para ejercer en el año 2024, distribuido en los siguientes cuatro rubros:

1. **Partida 41471.-** Transferencia para Servicios Personales por un monto de $17,852,684.00
2. **Partida 41472.-** Transferencia para Materiales y Suministros por un monto de $1,752,400.00
3. **Partida 41473.-** Transferencia para Servicios Generales por un monto de $3,914,897.00

Al 30 de septiembre del año 2024 se ha ejercido un presupuesto por un importe de **$15,208,740.26 (Quine millones doscientos ocho mil setecientos cuarenta pesos 26/100 M.N.),** ejercidos de forma transparente y responsable los cuales están distribuidos de la siguiente manera:

TABLA DE DISTRIBUCIÓN DEL PRESUPUESTO

PRESUPUESTO AUTORIZADO AL 30 DE SEPTIEMBRE DEL AÑO 2024		PRESUPUESTO EJERCIDO AL 30 DE SEPTIEMBRE 2024		PORCENTAJE
41471.- Transferencia para Servicios Personales	17,852,684.00	1000.- Servicios Personales	11,316,911.54	48.12%
41472.- Transferencia para Materiales y Suministros	1,752,400.00	2000.- Materiales y Suministros	1,030,315.81	4.38%
41472.- Transferencia para Servicios Generales	3,914,897.00	3000.- Servicios Generales	2,861,512.91	12.16%
TOTAL PRESUPUESTO AUTORIZADO MODIFICADO ANUAL	**23,519,981.00**	**TOTAL PRESUPUESTO EJERCIDO/PAGADO**	**15,208,740.26**	**64.66%**
SALDO PRESUPUESTAL AL 30 DE SEPTIEMBRE DEL EJERCICIO 2024			**8,311,240.74**	**(35.34%)**

Capítulo 1000.- Servicios Personales: es el principal rubro del gasto a través del cual se realiza el pago de las prestaciones económicas establecidas en Ley, del personal de confianza y de honorarios asimilables a salarios por el desempeño de las funciones encomendadas, alcanzando al 30 de septiembre de 2024, un total de **$11,316,911.54 (Once millones trescientos dieciséis mil novecientos once pesos 54/100 M.N.),** que representa el **48.12%** del presupuesto ejercido. En este rubro se realizó el pago complementario de las percepciones económicas del personal que labora en la Comisión Estatal de los Derechos Humanos, por el buen desempeño y el cumplimiento cabal de las funciones asignadas en la ejecución de los diversos programas de promoción, divulgación y defensa de los derechos humanos.

Capítulo 2000.- Materiales y Suministros: Se utiliza para el desempeño de las actividades asignadas a la Comisión Estatal de los Derechos Humanos, para lo cual resulta imprescindible la adquisición de diversos accesorios, materiales y útiles de oficina, en este rubro se ejerció la cantidad de **$1,030,315.81 (Un millón treinta mil trescientos quince pesos 81/100 M.N.)** que representando un **4.38%** del presupuesto ejercido.

Capítulo 3000.- Servicios Generales: Se utiliza para el servicio de mensajería, energía eléctrica, telefónico, agua potable, renta de las oficinas, asesorías, mantenimiento y reparación de vehículos; de equipos de oficina; de equipo de cómputos, gastos de difusión, pasajes, viáticos y gastos de camino, gastos de orden social, trabajos de impresión, 3% del Impuesto Sobre Nómina, etc.; en este rubro se ejerció la cantidad de **$2,861,512.91 (Dos millones ochocientos sesenta y un mil quinientos doce pesos 91/100 M.N.)** que representa el **12.16%** del presupuesto ejercido.

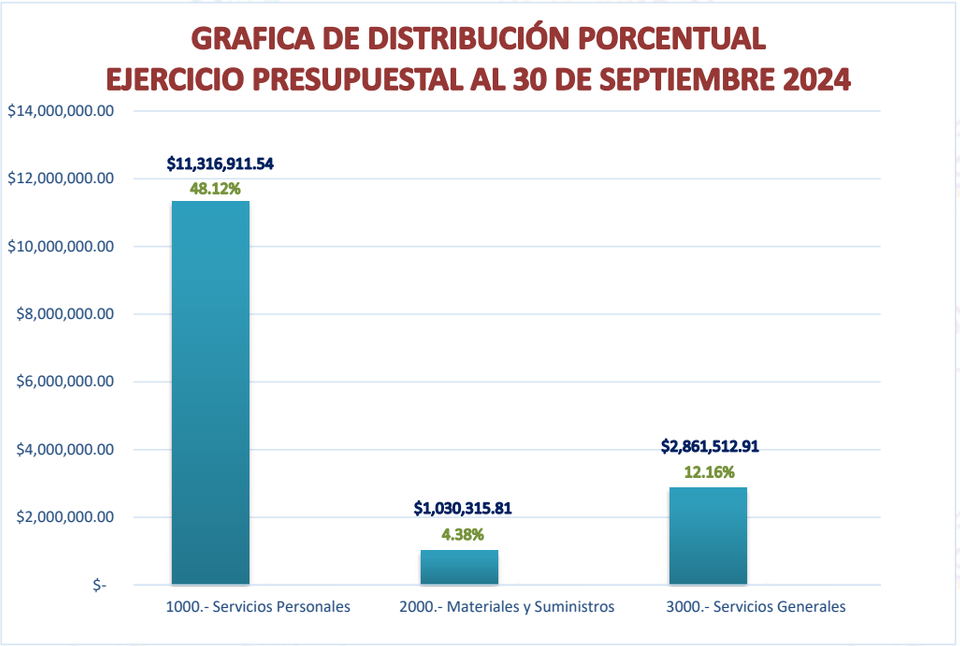

Agradecimiento a la Sociedad

Trabajar en la construcción de una nueva cultura de respeto a los derechos humanos es tarea de todas y todos; por ello, quiero aprovechar este espacio para agradecer el apoyo y confianza de quienes nos han acompañado en este camino. Ha sido un año de mucho trabajo pero estamos convencidos que la tarea realizada dará resultados positivos. al trabajar toda la sociedad en equipo

Agradezco la perserverancia y compromiso de quienes han contribuido en el desarrollo de las actividades que esta Comisión Estatal ha realizado y que se han unido en esta noble causa con el simple objetivo de dejar una pequeña huella en el vasto mundo de los derechos humanos.

Gracias a la sociedad tabasqueña que a través de su asistencia a los diversos eventos que hemos realizado, fomenta una una cultura de respeto a la comunidad. Las acciones que desarrollamos son esenciales para alcanzar el respeto a cada uno de los habitantes de este Estado.

Nuestro compromiso continúa y cada paso dado nos acerca más hacia un objetivo en común: crear una sociedad en la que el respeto a la dignidad sea factor primordial para el desarrollo de las relaciones interpersonales.

Mi reconocimiento a las instituciones públicas y privadas que a través de las capacitaciones buscan profesionalizar a su personal y que se han convertido en aliadas en la protección, defensa, promoción, difusión y enseñanza de los derechos humanos.

Sigamos avanzando hacia un futuro más justo, donde podamos erradicar la discriminación y construir una sociedad más humana.





Informe
Estadístico

CAMPAÑAS DE SENSIBILIZACIÓN

Periodo comprendido del 01 de diciembre de 2023 al 30 de noviembre de 2024

CONSEC.	FECHA	CAMPAÑA	LUGAR	EJE RECTOR	TIPO DE DESTINATARIO	POBLACION BENEFICIADA
1	12/6/2023	Derechos de las niñas, niños y adolescentes	Escuela Secundaria Técnica “Francisco I. Madero ubicada en Carretera Vecinal, Poblado Francisco I. Madero, 86600, Paraíso, Tabasco.	Derechos humanos de las niñas, niños y adolescentes	Población Civil	852
2	12/1/2023	Sin violencia se vive mejor	En el marco de los 16 Días de Activismo contra la Violencia de Género; Ciclo de Charlas Virtuales en las Instalaciones de la CEDH, Biblioteca "Dr. Antonio Gutiérrez Villarreal" Blvd. Adolfo Ruíz Cortines, esquina con Francisco Javier Mina No. 503, Colonia Casa Blanca, Villahermosa Tabasco	Derechos humanos, igualdad y género	Población Civil y Servidores Públicos	56
3	12/5/2023	Sin violencia se vive mejor	En el marco de los 16 Días de Activismo contra la Violencia de Género; Ciclo de Charlas Virtuales en las Instalaciones de la CEDH, Biblioteca "Dr. Antonio Gutiérrez Villarreal" Blvd. Adolfo Ruíz Cortines, esquina con Francisco Javier Mina No. 503, Colonia Casa Blanca, Villahermosa Tabasco	Derechos humanos, igualdad y género	Población Civil y Servidores Públicos	75
4	12/8/2023	Sin violencia se vive mejor	En el marco de los 16 Días de Activismo contra la Violencia de Género; Ciclo de Charlas Virtuales en las Instalaciones de la CEDH, Biblioteca "Dr. Antonio Gutiérrez Villarreal" Blvd. Adolfo Ruíz Cortines, esquina con Francisco Javier Mina No. 503, Colonia Casa Blanca, Villahermosa Tabasco	Derechos humanos, igualdad y género	Población Civil y Servidores Públicos	62
5	2/1/2024	Derechos humanos de las comunidades indígenas	COBATAB Plantel 21, en la calle Niños Héroes s/n, en el poblado Tapotzingo en el municipio de Nacajuca, Tabasco	Derechos humanos de las comunidades indígenas	Población Civil y Servidores Públicos	39
6	2/6/2024	Derechos humanos de las comunidades indígenas	COBATAB Plantel 21, en la calle Niños Héroes s/n, en el poblado Tapotzingo en el municipio de Nacajuca, Tabasco	Derechos humanos de las comunidades indígenas	Población Civil y Servidores Públicos	336
7	2/7/2024	Responsabilidad social y derechos humanos	Auditorio del Centro de Especialidades Médicas "Dr. Julian A. Manzur Ocaña" ISSET ubicado en C. Ceiba 120, Primero de Mayo, 86100 Villahermosa, Tabasco	Derechos humanos, responsabilidad social, comunicación	Servidores Públicos	63

8	2/7/2024	Sin violencia se vive mejor	Auditorio del Centro de Especialidades Médicas "Dr. Julian A. Manzur Ocaña" ISSET ubicado en C. Ceiba 120, Primero de Mayo, 86100 Villahermosa, Tabasco	Derechos humanos, responsabilidad social, comunicación	Servidores Públicos	63
9	2/13/2024	Derechos de las niñas, niños y adolescentes	Escuela Telesecundaria Ignacio Manuel Altamirano, Rancheria la Lima, Centro, Tabasco	Derechos humanos de las niñas, niños y adolescentes	Población Civil y Servidores Públicos	257
10	2/16/2024	Generando conciencia en favor de la discapacidad	Tenosique de Pino Suárez, del municipio de Tenosique, Tabasco	Derecho humanos, discriminación, inclusión e igualdad	Población Civil	500
11	2/16/2024	Derechos de las niñas, niños y adolescentes	Tenosique de Pino Suárez, del municipio de Tenosique, Tabasco	Derechos humanos de las niñas, niños y adolescentes	Población Civil	500
12	2/16/2024	Sin violencia se vive mejor	Tenosique de Pino Suárez, del municipio de Tenosique, Tabasco	Derechos humanos, igualdad y género	Población Civil	500
13	2/16/2024	Los derechos humanos también cuentan para las víctimas	Tenosique de Pino Suárez, del municipio de Tenosique, Tabasco	Acceso a la justicia y seguridad jurídica	Población Civil	500
14	2/16/2024	Los derechos de los migrantes	Tenosique de Pino Suárez, del municipio de Tenosique, Tabasco	Grupos vulnerables	Población Civil	500
15	2/19/2024	Derechos de las niñas, niños y adolescentes	Escuela Secundaria Federal No. 5 “Josefa Ortiz de Domínguez”, ubicada en Calle Río Usumacinta, el Espejo I, Villahermosa Centro, Tabasco	Derechos humanos de las niñas, niños y adolescentes	Población Civil y Servidores Públicos	528
16	2/20/2024	Derechos de las niñas, niños y adolescentes	Telesecundaria “Benito Juárez García” ubicada en Calle Poblado Quintín Arauz, CP. 86710, Centla Tabasco.	Derechos humanos de las niñas, niños y adolescentes	Población Civil y Servidores Públicos	194
17	3/1/2024	Derechos de las niñas, niños y adolescentes	Prolongación de Francisco Javier Mina con Av. Adolfo Ruiz Cortines, Centro, Villahermosa, Tabasco	Derechos humanos de las niñas, niños y adolescentes	Población Civil	500
18	3/1/2024	Sin violencia se vive mejor	Prolongación de Francisco Javier Mina con Av. Adolfo Ruiz Cortines, Centro, Villahermosa, Tabasco	Derechos humanos, igualdad y género	Población Civil	500
19	3/1/2024	Los derechos de los migrantes	Prolongación de Francisco Javier Mina con Av. Adolfo Ruiz Cortines, Centro, Villahermosa, Tabasco	Grupos vulnerables	Población Civil	50
20	3/1/2024	Derechos humanos de las comunidades indígenas	Prolongación de Francisco Javier Mina con Av. Adolfo Ruiz Cortines, Centro, Villahermosa, Tabasco	Derechos humanos de las comunidades indígenas	Población Civil	500
21	3/1/2024	Los derechos humanos también cuentan para las víctimas	Prolongación de Francisco Javier Mina con Av. Adolfo Ruiz Cortines, Centro, Villahermosa, Tabasco	Acceso a la justicia y seguridad jurídica	Población Civil	500
22	3/1/2024	Generando conciencia en favor de la discapacidad	Prolongación de Francisco Javier Mina con Av. Adolfo Ruiz Cortines, Centro, Villahermosa, Tabasco	Derecho humanos, discriminación, inclusión e igualdad	Población Civil	500
23	3/5/2024	Derechos de las niñas, niños y adolescentes	Escuela Secundaria Estatal “Lic. Adelor D. Sala”, calle Adelor de Sala No. 114, Centro, 86800 Teapa, Tabasco	Derechos humanos de las niñas, niños y adolescentes	Población Civil y Servidores Públicos	810
24	3/7/2024	Derechos de las niñas, niños y adolescentes	Escuela Telesecundaria “Padre de la Patria” Calle Ejido Tres Brazos, Centla, Tabasco	Derechos humanos de las niñas, niños y adolescentes	Población Civil y Servidores Públicos	76

25	3/11/2024	Sin violencia se vive mejor	COBATAB PLANTEL 10, CD, Pemex, Macuspana, Tabasco	Derechos humanos, igualdad y género	Población Civil y Servidores Públicos	1091
26	3/12/2024	Derechos de las niñas, niños y adolescentes	Escuela Telesecundaria “Lic. Ocampo Ramírez ” carretera Estatal libre tramo Frontera- Jonuta, Ranchería Chichicastle 1ra. Sección, Centla, Tabasco	Derechos humanos de las niñas, niños y adolescentes	Población Civil y Servidores Públicos	121
27	3/21/2024	Derechos de las niñas, niños y adolescentes	Escuela Telesecundaria "Gregorio Méndez Magaña" ubicada en Calle Ranchería Ribera Alta Segunda Sección, Ribera Alta 2da. Sección Centla, Tabasco	Derechos humanos de las niñas, niños y adolescentes	Población Civil y Servidores Públicos	85
28	3/22/2024	Derechos de las niñas, niños y adolescentes	Escuela Secundaria Federal Noé de la Flor Casanova ubicada en Av. Gregorio Méndez, Reforma, 86801 Teapa, Tabasco	Derechos humanos de las niñas, niños y adolescentes	Población Civil y Servidores Públicos	268
29	4/8/2024	Derechos de las niñas, niños y adolescentes	Jardín de niños “Josefina Ramos del Rio” ubicado en Calle Simón Sarlat Nova No. 5, Colonia Centro, Cunduacán, Tabasco	Derechos humanos de las niñas, niños y adolescentes	Población Civil y Servidores Públicos	49
30	4/9/2024	Derechos de las niñas, niños y adolescentes	Jardín de niños “Dolores Correa Zapata” ubicado en Carretera Ranchería Cumuapa Primera Sección s/n, Cunduacán, C.P. 86690, Tabasco	Derechos humanos de las niñas, niños y adolescentes	Población Civil y Servidores Públicos	144
31	4/10/2024	Derechos de las niñas, niños y adolescentes	Jardín de Niños "Carlos Pellicer Cámara", Ejido Marín, Cunduacán, Tabasco	Derechos humanos de las niñas, niños y adolescentes	Población Civil y Servidores Públicos	50
32	4/11/2024	Derechos de las niñas, niños y adolescentes	Escuela Telesecundaria “Tierra y Libertad” ubicado en Calle Felipe Carrillo Puerto, Centla, Tabasco	Derechos humanos de las niñas, niños y adolescentes	Población Civil y Servidores Públicos	693
33	4/18/2024	Derechos de las niñas, niños y adolescentes	Escuela Telesecundaria “Juan Escutia” ubicado Carretera Estatal Libre, Tramo Frontera Jonuta s/n, Ranchería Chichicastle 2Da. Sección, Centla, Tabasco.	Derechos humanos de las niñas, niños y adolescentes	Población Civil y Servidores Públicos	39
34	4/22/2024	Derechos de las niñas, niños y adolescentes	Jardín de niños “Salvador Díaz Mirón” ubicado en Camino Vecinal, Huacapa y Amestoy, Cunduacán Tabasco.	Derechos humanos de las niñas, niños y adolescentes	Población Civil y Servidores Públicos	52
35	4/24/2024	Derechos de las niñas, niños y adolescentes	Escuela Secundaria Estatal Lic. Adelor D. Sala ubicada en Adelor de Sala 114, Centro,Teapa, Tab.(vespertino)	Derechos humanos de las niñas, niños y adolescentes	Población Civil y Servidores Públicos	444
36	4/25/2024	Derechos de las niñas, niños y adolescentes	Escuela Telesecundaria “Fernando Montes de Oca” ubicado Calle Ranchería Rivera Alta Tercera Sección, Ribera Alta 3ra. Sección, Centla Tabasco.	Derechos humanos de las niñas, niños y adolescentes	Población Civil y Servidores Públicos	45

37	4/29/2024	Derechos de las niñas, niños y adolescentes	Jardín de niños “María de la Paz Sánchez Olán” ubicado en C. Francisco Trujillo Gurría Sn, Pueblo Nuevo, Cárdenas, Tabasco	Derechos humanos de las niñas, niños y adolescentes	Población Civil y Servidores Públicos	205
38	5/2/2024	Derechos de las niñas, niños y adolescentes	Escuela Telesecundaria “Luis Donaldo Colosio Murrieta” ubicado Ribera Alta 1ra. Sección, Centla Tabasco CP. 86758	Derechos humanos de las niñas, niños y adolescentes	Población Civil	56
39	5/3/2024	Derechos de las niñas, niños y adolescentes	Escuela Secundaria "Manuel Sánchez Marmol" ubicado en Carlos Alberto Madrazo 90, Independencia, 86800 Teapa, Tabasco.	Derechos humanos de las niñas, niños y adolescentes	Población Civil y Servidores Públicos	502
40	5/6/2024	Derechos de las niñas, niños y adolescentes	Colegio Teapa, ubicado C. Gregorio Méndez #310, Centro, 86800 Teapa, Tabasco	Derechos humanos de las niñas, niños y adolescentes	Población Civil y Servidores Públicos	161
41	5/7/2024	Derechos de las niñas, niños y adolescentes	Escuela Telesecundaria “Ricardo García Mora” ubicado Calle Ranchería Rivera Alta Quinta Sección, Boca de Pantoja, Centla Tabasco C.P. 86756.	Derechos humanos de las niñas, niños y adolescentes	Población Civil y Servidores Públicos	55
42	5/8/2024	Derechos de las niñas, niños y adolescentes	Jardín de niños “Manuel Sánchez Mármol” ubicado Ejido Nicolás Bravo, Cunduacán, Tabasco C.P. 86690	Derechos humanos de las niñas, niños y adolescentes	Población Civil y Servidores Públicos	51
43	5/9/2024	Derechos de las niñas, niños y adolescentes	Escuela Secundaria Técnica 29, ubicada Calle Benito Juárez s/n, Colonia Francisco I. Madero, La Venta, C.P. 86410, Huimanguillo, Tabasco	Derechos humanos de las niñas, niños y adolescentes	Población Civil y Servidores Públicos	166
44	5/13/2024	Derechos de las niñas, niños y adolescentes	Esc. Prim. Fernando Aguirre Colorado ubicado en Calle Principal s/n, Ranchería El Desecho Primera Sección, El Desecho 1ra. Sección, Huimanguillo, Tabasco.	Derechos humanos de las niñas, niños y adolescentes	Población Civil y Servidores Públicos	177
45	5/23/2024	Derechos de las niñas, niños y adolescentes	Esc. Prim. Aurora León Ramírez ubicado en Ejido Huimango 1ra. Sección (La Esperanza), Cunduacán, Tabasco.	Derechos humanos de las niñas, niños y adolescentes	Población Civil y Servidores Públicos	19
46	5/27/2024	Derechos de las niñas, niños y adolescentes	Jardín de Niños “Primavera” Ubicado en Ranchería Cucuyulapa, 2da. Sección (puente Samaria) Cunduacán Tabasco.	Derechos humanos de las niñas, niños y adolescentes	Población Civil y Servidores Públicos	20
47	6/4/2024	Derechos de las niñas, niños y adolescentes	Jardín de Niños “Rosendo Taracena Padrón” Ubicado en Ranchería Marín, Marín (rampa de Panuncio) Cunduacán Tabasco.	Derechos humanos de las niñas, niños y adolescentes	Población Civil y Servidores Públicos	36
48	6/6/2024	Derechos de las niñas, niños y adolescentes	Escuela Telesecundaria “Armando Pérez Chan” Ranchería Arroyo Polo Segunda Sección, Arroyo Polo 2da. Sección Centla Tabasco CP. 86753	Derechos humanos de las niñas, niños y adolescentes	Población Civil y Servidores Públicos	102
49	6/10/2024	Derechos de las niñas, niños y adolescentes	Jardín de Niños “Niños Héroes” Ubicado en Ejido Laguna de Cucuyulapa, Cunduacán Tabasco.	Derechos humanos de las niñas, niños y adolescentes	Población Civil y Servidores Públicos	16

50	6/17/2024	Derechos de las niñas, niños y adolescentes	Jardín de Niños "Rosa Elvira Sánchez Marín", de Cumuapa, Cunduacán	Derechos humanos de las niñas, niños y adolescentes	Población Civil y Servidores Públicos	34
51	6/19/2024	Derechos de las niñas, niños y adolescentes	Escuela Secundaria Federal Noé de la Flor Casanova ubicada en Av. Gregorio Méndez, Reforma, 86801 Teapa, Tab.	Derechos humanos de las niñas, niños y adolescentes	Población Civil y Servidores Públicos	33
52	6/20/2024	Derechos de las niñas, niños y adolescentes	Jardín de Niños 30 de abril ubicado en Ranchería Plátano 1Ra. (Entrada a la Ratonera), Plátano 1ra. Sección, Cunduacán, Tabasco	Derechos humanos de las niñas, niños y adolescentes	Población Civil y Servidores Públicos	36
53	6/25/2024	Generando conciencia en favor de la discapacidad	(UVM) Villahermosa - Universidad en Villahermosa Tabasco, ubicado en Av. México 101, Col. del Bosque, 86180 Villahermosa, Tabasco	Derechos humanos, discriminación, inclusión e igualdad	Población Civil y Servidores Públicos	53
54	6/29/2024	Piensa global, actúa y compra local	Stand Working Woman	Derechos humanos, responsabilidad social, comunicación	Población Civil y Servidores Públicos	462
55	6/30/2024	Piensa global, actúa y compra local	Stand Working Woman	Derechos humanos, responsabilidad social, comunicación	Población Civil y Servidores Públicos	478
56	6/24/2024	Sin violencia se vive mejor	Secundaria Técnica "Manuel Gil y Sáenz", ubicada en la Ranchería "Buena Vista Río Nuevo" 2da. Sección, la Lcda. Sandy Lorena López Pérez, Titular de la Unidad de Género y No Discriminación de la CEDH Tabasco, impartió la plática "Derechos Humanos, Igualdad de Género y Violencia Digital".	Derechos humanos, igualdad y género	Población Civil y Servidores Públicos	312
57	6/11/2024	Igualdad y No discriminación	Redes sociales	Derechos humanos, discriminación, inclusión e igualdad	Población Civil	128
58	7/3/2024	Derechos de las niñas, niños y adolescentes	Esc. Prim. Urb. Fed. Juan S. Trujillo ubicada en Doña Fidencia 608, Centro Delegación Cinco, 86073 Villahermosa, Tabasco	Derechos humanos de las niñas, niños y adolescentes	Población Civil y Servidores Públicos	275
59	7/8/2024	Derechos de las niñas, niños y adolescentes	Instituto de Difusión Técnica N° 5 ubicado en 5 de mayo, San Luis, 86200 Jalpa de Méndez, Tabasco	Derechos humanos de las niñas, niños y adolescentes	Población Civil y Servidores Públicos	248

POBLACIÓN BENEFICIADA A TRAVÉS DE CAMPAÑAS

Periodo comprendido del 01 de diciembre de 2023 al 30 de noviembre de 2024

CONSEC.	CAMPAÑAS	POBLACION BENEFICIADA
1	Derechos de las niñas, niños y adolescentes	8345
2	Sin violencia se vive mejor	2659
3	Generando conciencia en favor de la discapacidad	1104
4	Los derechos humanos también cuentan para las víctimas	1000
5	Piensa global, actúa y compra local	940
6	Derechos humanos de las comunidades indígenas	875
7	Los derechos de los migrantes	676
8	Igualdad entre mujeres y hombres	179
9	Igualdad y No discriminación	855
10	Día naranja	124
11	Violencia en el noviazgo	64
12	Responsabilidad social y derechos humanos	63
13	Derecho humano a una vida libre de violencia	58
	Total de personas beneficiadas	**16,942**

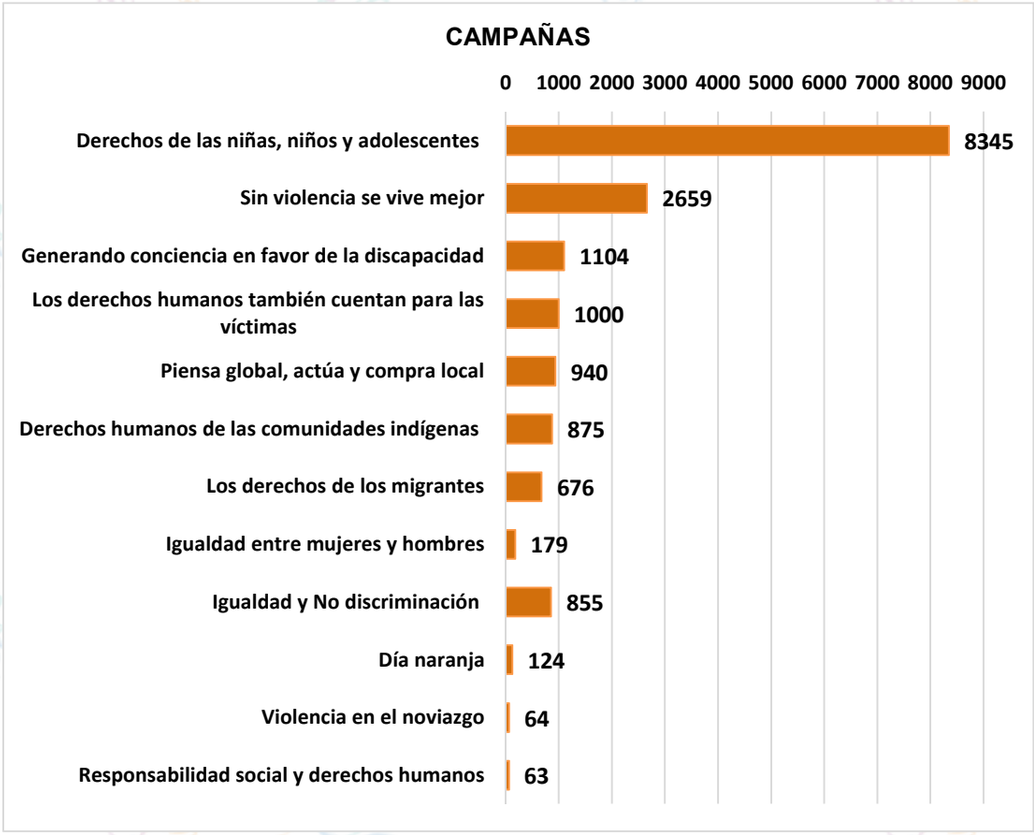

SECTOR: CAPACITACIÓN Y EDUCACIÓN
ACCIÓN: PLÁTICAS

Periodo comprendido del 01 de diciembre de 2023 al 30 de noviembre de 2024

NUM.	FECHA	HORARIO	ACTIVIDAD	TEMA	LUGAR	PONENTE	SEXO		POBLACIÓN BENEFICIADA
							H	M	
1	12/6/2023	10:00 a 10:16	Plática	Introducción a los derechos humanos	Hospital Regional Dr. Juan Graham Casasús, ubicado en la C. Uno S/N, Miguel Hidalgo III Etapa, 86126 Villahermosa, Tabasco	Lcda. Sandy Lorena López Pérez, Titular de la Unidad de Género y No Discriminación de la CEDH Tabasco	22	29	51
2	12/6/2023	09:30 a 10:01	Plática	Introducción a los derechos humanos	Escuela Secundaria Técnica "Francisco I. Madero ubicada en Carretera Vecinal, Poblado Francisco I. Madero, 86600, Paraíso, Tabasco.	Lcda. Hesli Pamela Herrera Martínez, Coordinadora de Capacitación de Promoción, Difusión y vinculación de la CEDH Tabasco	7	60	67
3	12/6/2023	10:03 a 11:19	Plática	Derechos humanos en la familia	Escuela Secundaria Técnica "Francisco I. Madero ubicada en Carretera Vecinal, Poblado Francisco I. Madero, 86600, Paraíso, Tabasco.	Lcda. Hesli Pamela Herrera Martínez, Coordinadora de Capacitación de Promoción, Difusión y vinculación de la CEDH Tabasco	7	60	67
4	12/6/2023	11:00 a 11:37	Plática	Introducción a los derechos humanos	Escuela Secundaria Técnica "Francisco I. Madero ubicada en Carretera Vecinal, Poblado Francisco I. Madero, 86600, Paraíso, Tabasco.	Lcda. Karina del Carmen Morales Morales, Oficial de Derechos Humanos de la CEDH Tabasco	387	398	785
5	12/6/2023	11:38 a 12:09	Plática	Derechos humanos y la no discriminación	Escuela Secundaria Técnica "Francisco I. Madero ubicada en Carretera Vecinal, Poblado Francisco I. Madero, 86600, Paraíso, Tabasco.	Lcda. Karina del Carmen Morales Morales, Oficial de Derechos Humanos de la CEDH Tabasco	387	398	785
6	2/1/2024	09:30 a 10:02	Plática	Introducción a los derechos humanos	COBATAB plantel 21, en la calle Niños Héroes s/n, en el poblado Tapotzingo en el municipio de Nacajuca, Tabasco	Dr. José Antonio Morales Notario, Presidente de la CEDH Tabasco	23	16	39
7	2/1/2024	10:04 a 11:48	Plática	Derechos humanos y la no discriminación	COBATAB plantel 21, en la calle Niños Héroes s/n, en el poblado Tapotzingo en el municipio de Nacajuca, Tabasco	Dr. José Antonio Morales Notario, Presidente de la CEDH Tabasco	23	16	39
8	2/6/2024	16:00 a 16:22	Plática	Introducción a los derechos humanos	COBATAB plantel 21, en la calle Niños Héroes s/n, en el poblado Tapotzingo en el municipio de Nacajuca, Tabasco	Lcda. Karina del Carmen Morales Morales, Oficial de Derechos Humanos de la CEDH Tabasco	68	268	336
9	2/6/2024	16:23 a 17:08	Plática	Derechos humanos en la familia	COBATAB plantel 21, en la calle Niños Héroes s/n, en el poblado Tapotzingo en el municipio de Nacajuca, Tabasco	Lcda. Karina del Carmen Morales Morales, Oficial de Derechos Humanos de la CEDH Tabasco	68	268	336
10	2/7/2024	11:00 a 11:21	Plática	Introducción a los derechos humanos	Auditorio del Centro de Especialidades Médicas "Dr. Julian A. Manzur Ocaña" ISSET ubicado en C. Ceiba 120, Primero de Mayo, 86100 Villahermosa, Tabasco	Dr. José Antonio Morales Notario, Presidente de la CEDH Tabasco	28	35	63
11	2/7/2024	11:22 a 12:55	Plática	Derechos humanos, responsabilidad social e igualdad de género	Auditorio del Centro de Especialidades Médicas "Dr. Julian A. Manzur Ocaña" ISSET ubicado en C. Ceiba 120, Primero de Mayo, 86100 Villahermosa, Tabasco	Dr. José Antonio Morales Notario, Presidente de la CEDH Tabasco	28	35	63
12	2/9/2024	10:00 a 10:22	Plática	Introducción a los derechos humanos	Jardín de Niños "Amado Nervo", ubicado en Ranchería el Zapote, Nacajuca, Tabasco	Lcda. Hesli Pamela Herrera Martínez, Jefa de Departamento de Promoción, Difusión y Vinculación de la CEDH Tabasco	1	7	8
13	2/9/2024	10:23 a 11:48	Plática	Derechos humanos y las obligaciones de los servidores públicos en sus funciones.	Jardín de Niños "Amado Nervo", ubicado en Ranchería el Zapote, Nacajuca, Tabasco	Lcda. Hesli Pamela Herrera Martínez, Jefa de Departamento de Promoción, Difusión y Vinculación de la CEDH Tabasco	1	7	8
14	2/13/2024	09:30 a 10:01	Plática	Introducción a los derechos humanos	Escuela Telesecundaria Ignacio Manuel Altamirano, Rancheria la Lima, Centro, Tabasco	Lcda. Karina del Carmen Morales Morales, Oficial de Derechos Humanos de la CEDH Tabasco	143	114	257

15	2/13/2024	10:03 a 11:05	Plática	Derechos humanos de las niñas, niños y adolescentes	Escuela Telesecundaria Ignacio Manuel Altamirano, Rancheria la Lima, Centro, Tabasco	Lcda. Karina del Carmen Morales Morales, Oficial de Derechos Humanos de la CEDH Tabasco	143	114	257
16	2/16/2024	10:15 a 10:40	Plática	Introducción a los derechos humanos	Centro de Bachillerato Tecnológico Industrial y de Servicio No. 249 “José María Pino Suárez” ubicado en Calle Niños Héroes S/N, Colonia Héroe de Nacozari, CP. 86901, Tenosique, Tabasco	Lcda. Sandy Lorena López Pérez, Titular de la Unidad de Género y No Discriminación de la CEDH Tabasco	51	53	104
17	2/16/2024	10:41 a 11:15	Plática	Ley olimpia	Centro de Bachillerato Tecnológico Industrial y de Servicio No. 249 “José María Pino Suárez” ubicado en Calle Niños Héroes S/N, Colonia Héroe de Nacozari, CP. 86901, Tenosique, Tabasco	Lcda. Sandy Lorena López Pérez, Titular de la Unidad de Género y No Discriminación de la CEDH Tabasco	51	53	104
18	2/16/2024	11:30 a 12:00	Plática	Introducción a los derechos humanos	Centro de Bachillerato Tecnológico Industrial y de Servicio No. 249 “José María Pino Suárez” ubicado en Calle Niños Héroes S/N, Colonia Héroe de Nacozari, CP. 86901, Tenosique, Tabasco	Lcda. Sandy Lorena López Pérez, Titular de la Unidad de Género y No Discriminación de la CEDH Tabasco	13	7	20
19	2/16/2024	12:01 a 12:41	Plática	Ley Olimpia	Centro de Bachillerato Tecnológico Industrial y de Servicio No. 249 “José María Pino Suárez” ubicado en Calle Niños Héroes S/N, Colonia Héroe de Nacozari, CP. 86901, Tenosique, Tabasco	Lcda. Sandy Lorena López Pérez, Titular de la Unidad de Género y No Discriminación de la CEDH Tabasco	13	7	20
20	2/19/2024	10:30 a 11:00	Plática	Introducción a los derechos humanos	Escuela Secundaria Federal No. 5 “Josefa Ortiz de Domínguez”, ubicada en Calle Río Usumacinta, el Espejo I, Villahermosa Centro, Tabasco	Lcda. Karina del Carmen Morales Morales, Oficial de Derechos Humanos de la CEDH Tabasco	212	316	528
21	2/19/2024	11:02 a 11:36	Plática	Derechos humanos de las niñas, niños y adolescentes	Escuela Secundaria Federal No. 5 “Josefa Ortiz de Domínguez”, ubicada en Calle Río Usumacinta, el Espejo I, Villahermosa Centro, Tabasco	Lcda. Karina del Carmen Morales Morales, Oficial de Derechos Humanos de la CEDH Tabasco	212	316	528
22	2/19/2024	11:40 a 12:21	Plática	Introducción a los derechos humanos	Escuela Secundaria Federal No. 5 “Josefa Ortiz de Domínguez”, ubicada en Calle Río Usumacinta, el Espejo I, Villahermosa Centro, Tabasco	Lcda. Hesli Pamela Herrera Martínez, Jefa de Departamento de Promoción, Difusión y Vinculación de la CEDH Tabasco	6	9	15
23	2/19/2024	12:23 a 13:00	Plática	La importancia de los derechos humanos en la educación	Escuela Secundaria Federal No. 5 “Josefa Ortiz de Domínguez”, ubicada en Calle Río Usumacinta, el Espejo I, Villahermosa Centro, Tabasco	Lcda. Hesli Pamela Herrera Martínez, Jefa de Departamento de Promoción, Difusión y Vinculación de la CEDH Tabasco	6	9	15
24	2/20/2024	09:30 a 09:58	Plática	Introducción a los derechos humanos	Telesecundaria “Benito Juárez García” ubicada en Calle Poblado Quintín Arauz, CP. 86710, Centla Tabasco.	Lcda. Karina del Carmen Morales Morales, Oficial de Derechos Humanos de la CEDH Tabasco	19	69	88
25	2/20/2024	09:59 a 10:41	Plática	Derechos humanos en la familia	Telesecundaria “Benito Juárez García” ubicada en Calle Poblado Quintín Arauz, CP. 86710, Centla Tabasco.	Lcda. Karina del Carmen Morales Morales, Oficial de Derechos Humanos de la CEDH Tabasco	19	69	88
26	2/20/2024	11:00 a 11:29	Plática	Introducción a los derechos humanos	Telesecundaria “Benito Juárez García” ubicada en Calle Poblado Quintín Arauz, CP. 86710, Centla Tabasco.	Dr. José Antonio Morales Notario, Presidente de la CEDH Tabasco	50	54	104
27	2/20/2024	11:30 a 12:02	Plática	Derechos humanos de las niñas, niños y adolescentes	Telesecundaria “Benito Juárez García” ubicada en Calle Poblado Quintín Arauz, CP. 86710, Centla Tabasco.	Dr. José Antonio Morales Notario, Presidente de la CEDH Tabasco	50	54	104

28	2/20/2024	12:20 a 12:55	Plática	Introducción a los derechos humanos	Telesecundaria “Benito Juárez García” ubicada en Calle Poblado Quintín Arauz, CP. 86710, Centla Tabasco.	Lcda. Hesli Pamela Herrera Martínez, Jefa de Departamento de Promoción, Difusión y Vinculación de la CEDH Tabasco	6	8	14
29	2/20/2024	12:57 a 14:03	Plática	La importancia de los derechos humanos en la educación	Telesecundaria “Benito Juárez García” ubicada en Calle Poblado Quintín Arauz, CP. 86710, Centla Tabasco.	Lcda. Hesli Pamela Herrera Martínez, Jefa de Departamento de Promoción, Difusión y Vinculación de la CEDH Tabasco	6	8	14
30	2/22/2024	11:00 a 11:21	Plática	Introducción a los derechos humanos	Auditorio del Centro de Especialidades Médicas "Dr. Julian A. Manzur Ocaña" ISSET ubicado en C. Ceiba 120, Primero de Mayo, 86100 Villahermosa, Tabasco	Lcda. Hesli Pamela Herrera Martínez, Jefa de Departamento de Promoción, Difusión y Vinculación de la CEDH Tabasco	34	38	72
31	2/22/2024	11:22 a 12:01	Plática	Derechos humanos de las niñas, niños y adolescentes	Auditorio del Centro de Especialidades Médicas "Dr. Julian A. Manzur Ocaña" ISSET ubicado en C. Ceiba 120, Primero de Mayo, 86100 Villahermosa, Tabasco	Lcda. Hesli Pamela Herrera Martínez, Jefa de Departamento de Promoción, Difusión y Vinculación de la CEDH Tabasco	34	38	72
32	2/22/2024	10:00 a 10:22	Plática	Introducción a los derechos humanos	Hospital General Dr. Gustavo A. Rovirosa Pérez, ubicado en Tenochtitlan s/n, El Recreo, 86020 Villahermosa, Tabasco	Lcda. Sandy Lorena López Pérez, Titular de la Unidad de Género y No Discriminación de la CEDH Tabasco	39	43	82
33	2/22/2024	10:23 a 11:06	Plática	Responsabilidad social e igualdad de género	Hospital General Dr. Gustavo A. Rovirosa Pérez, ubicado en Tenochtitlan s/n, El Recreo, 86020 Villahermosa, Tabasco	Lcda. Sandy Lorena López Pérez, Titular de la Unidad de Género y No Discriminación de la CEDH Tabasco	39	43	82
34	2/28/2024	11:00 a 11:31	Plática virtual	Introducción a los derechos humanos	Seguridad Pública Municipal de Macuspana, Plaza de la Constitución, S/N, Col. Centro Macuspana, Tabasco.(Se realizado en la instalaciones de la CEDH DE TABASCO)	Lcda. Karina del Carmen Morales Morales, Oficial de Derechos Humanos de la CEDH Tabasco	26	2	28
35	2/28/2024	11:32 a 12:21	Plática virtual	Derechos humanos y función pública	Seguridad Pública Municipal de Macuspana, Plaza de la Constitución, S/N, Col. Centro Macuspana, Tabasco.(Se realizado en la instalaciones de la CEDH DE TABASCO)	Lcda. Karina del Carmen Morales Morales, Oficial de Derechos Humanos de la CEDH Tabasco	26	2	28
36	2/29/2024	09:30 a 10:01	Plática	Introducción a los derechos humanos	Centro de Bachillerato Tecnológico Industrial y de Servicio No. 32, ubicado en Av. Esperanza Iris 2, Guayabal, Centro, Villahermosa, Tabasco	Lcda. Sandy Lorena López Pérez, Titular de la Unidad de Género y No Discriminación de la CEDH Tabasco	22	43	65
37	2/29/2024	10:03 a 10:44	Plática	Perspectiva de género	Centro de Bachillerato Tecnológico Industrial y de Servicio No. 32, ubicado en Av. Esperanza Iris 2, Guayabal, Centro, Villahermosa, Tabasco	Lcda. Sandy Lorena López Pérez, Titular de la Unidad de Género y No Discriminación de la CEDH Tabasco	22	43	65
38	2/29/2024	09:00 a 09:10	Plática	Introducción a los derechos humanos	Instituto Nacional de los Pueblos Indígena en Tabasco. Comunidad Guayabal, Tacotalpa, Tabasco	Lcda. Karina del Carmen Morales Morales, Oficial de Derechos Humanos de la CEDH Tabasco	83	85	168
39	2/29/2024	09:11 a 09:40	Plática	Derechos humanos de las niñas, niños y adolescentes	Instituto Nacional de los Pueblos Indígena en Tabasco. Comunidad Guayabal, Tacotalpa, Tabasco	Lcda. Karina del Carmen Morales Morales, Oficial de Derechos Humanos de la CEDH Tabasco	83	85	168
40	2/29/2024	09:41 a 10:20	Plática	Derechos de las mujeres a una vida libre de violencia	Instituto Nacional de los Pueblos Indígena en Tabasco. Comunidad Guayabal, Tacotalpa, Tabasco	Lcda. Karina del Carmen Morales Morales, Oficial de Derechos Humanos de la CEDH Tabasco	83	85	168
41	3/5/2024	10:30 a 11:02	Plática	Introducción a los derechos humanos	Escuela Secundaria Estatal “Lic. Adelor D. Sala”, calle Adelor de Sala No. 114, Centro, 86800 Teapa, Tabasco	Lcda. Karina del Carmen Morales Morales, Oficial de Derechos Humanos de la CEDH Tabasco	60	23	83
42	3/5/2024	11:04 a 11:58	Plática	Derechos humanos en la familia	Escuela Secundaria Estatal “Lic. Adelor D. Sala”, calle Adelor de Sala No. 114, Centro, 86800 Teapa, Tabasco	Lcda. Karina del Carmen Morales Morales, Oficial de Derechos Humanos de la CEDH Tabasco	60	23	83

43	3/5/2024	12:05 a 12:24	Plática	Introducción a los derechos humanos	Escuela Secundaria Estatal “Lic. Adelor D. Sala”, calle Adelor de Sala No. 114, Centro, 86800 Teapa, Tabasco	Dr. José Antonio Morales Notario, Presidente de la CEDH Tabasco	352	375	727
44	3/5/2024	12:26 a 13:08	Plática	Derechos humanos de las niñas, niños y adolescentes	Escuela Secundaria Estatal “Lic. Adelor D. Sala”, calle Adelor de Sala No. 114, Centro, 86800 Teapa, Tabasco	Dr. José Antonio Morales Notario, Presidente de la CEDH Tabasco	352	375	727
45	3/5/2024	09:00 a 09:30	Plática	Introducción a los derechos humanos	Escuela Secundaria Técnica "José María Pino Suárez" KM. 10, Carretera Villahermosa, Teapa, Huapinol, Parrilla, Centro, Tabasco	Lcda. Sandy Lorena López Pérez, Titular de la Unidad de Género y No Discriminación de la CEDH Tabasco	6	3	9
46	3/5/2024	09:32 a 10:50	Plática	Derecho a una vida libre de violencia en su modalidad de acoso y hostigamiento laboral	Escuela Secundaria Técnica "José María Pino Suárez"km. 10, Carretera Villahermosa, Teapa, Huapinol Parrilla, Centro, Tabasco	Lcda. Sandy Lorena López Pérez, Titular de la Unidad de Género y No Discriminación de la CEDH Tabasco	6	3	9
47	3/7/2024	09:30 a 10:02	Plática	Introducción a los derechos humanos	Escuela Telesecundaria “Padre de la Patria” Calle Ejido Tres Brazos, Centla, Tabasco	Lcda. Hesli Pamela Herrera Martínez, Jefa de Departamento de Promoción, Difusión y Vinculación de la CEDH Tabasco	4	32	36
48	3/7/2024	10:04 a 10:35	Plática	Derechos humanos en la familia	Escuela Telesecundaria “Padre de la Patria” Calle Ejido Tres Brazos, Centla, Tabasco	Lcda. Hesli Pamela Herrera Martínez, Jefa de Departamento de Promoción, Difusión y Vinculación de la CEDH Tabasco	4	32	36
49	3/7/2024	11:00 a 11:25	Plática	Introducción a los derechos humanos	Escuela Telesecundaria “Padre de la Patria” Calle Ejido Tres Brazos, Centla, Tabasco	Lcda. Karina del Carmen Morales Morales, Oficial de Derechos Humanos de la CEDH Tabasco	22	18	40
50	3/7/2024	11:26 a 11:55	Plática	Derechos humanos de las niñas, niños y adolescentes	Escuela Telesecundaria “Padre de la Patria” Calle Ejido Tres Brazos, Centla, Tabasco	Lcda. Karina del Carmen Morales Morales, Oficial de Derechos Humanos de la CEDH Tabasco	22	18	40
51	3/7/2024	11:56 a 12:26	Plática	Violencia escolar	Escuela Telesecundaria “Padre de la Patria” Calle Ejido Tres Brazos, Centla, Tabasco	Lcda. Karina del Carmen Morales Morales, Oficial de Derechos Humanos de la CEDH Tabasco	22	18	40
52	3/8/2024	09:00 a 09:30	Plática	Introducción a los derechos humanos	Instituto Universitario Metropolitano de Villahermosa, Plantel Cd, Tecolutilla, ubicado en CD, Tecolutilla, Comalcalco, Tabasco	Dr. José Antonio Morales Notario, Presidente de la CEDH Tabasco	14	67	81
53	3/8/2024	09:32 a 10:02	Plática	Derechos de las mujeres	Instituto Universitario Metropolitano de Villahermosa, Plantel Cd, Tecolutilla, ubicado en CD, Tecolutilla, Comalcalco, Tabasco	Dr. José Antonio Morales Notario, Presidente de la CEDH Tabasco	14	67	81
54	3/11/2024	10:00 a 10:32	Plática	Introducción a los derechos humanos	COBATAB PLANTEL 10, CD, Pemex, Macuspana, Tabasco	Lcda. Sandy Lorena López Pérez, Titular de la Unidad de Género y No Discriminación de la CEDH Tabasco	473	618	1091
55	3/11/2024	10:33 a 11:01	Plática	Derechos de las mujeres	COBATAB PLANTEL 10, CD, Pemex, Macuspana, Tabasco	Lcda. Sandy Lorena López Pérez, Titular de la Unidad de Género y No Discriminación de la CEDH Tabasco	473	618	1091
56	3/12/2024	11:40 a 12:06	Plática	Introducción a los derechos humanos	Auditorio del Centro de Especialidades Médicas "Dr. Julian A. Manzur Ocaña" ISSET ubicado en C. Ceiba 120, Primero de Mayo, 86100 Villahermosa, Tabasco	Dr. José Antonio Morales Notario, Presidente de la CEDH Tabasco	28	35	63
57	3/12/2024	12:07 a 12:38	Plática	Derechos humanos y la función pública	Auditorio del Centro de Especialidades Médicas "Dr. Julian A. Manzur Ocaña" ISSET ubicado en C. Ceiba 120, Primero de Mayo, 86100 Villahermosa, Tabasco	Dr. José Antonio Morales Notario, Presidente de la CEDH Tabasco	28	35	63
58	3/12/2024	09:30 a 09:51	Plática	Introducción a los derechos humanos	Escuela Telesecundaria “Lic. Ocampo Ramírez ” carretera Estatal libre tramo Frontera- Jonuta, Ranchería Chichicastle 1ra. Sección, Centla, Tabasco	Lcda. Hesli Pamela Herrera Martínez, Jefa de Departamento de Promoción, Difusión y Vinculación de la CEDH Tabasco	20	18	38

59	3/12/2024	09:52 a 10:30	Plática	Derechos humanos en la familia	Escuela Telesecundaria “Lic. Ocampo Ramírez ” carretera Estatal libre tramo Frontera- Jonuta, Ranchería Chichicastle 1ra. Sección, Centla, Tabasco	Lcda. Hesli Pamela Herrera Martínez, Jefa de Departamento de Promoción, Difusión y Vinculación de la CEDH Tabasco	20	18	38
60	3/12/2024	10:41 a 11:19	Plática	Introducción a los derechos humanos	Escuela Telesecundaria “Lic. Ocampo Ramírez ” carretera Estatal libre tramo Frontera- Jonuta, Ranchería Chichicastle 1ra. Sección, Centla, Tabasco	Lcda. Karina del Carmen Morales Morales, Oficial de Derechos Humanos de la CEDH Tabasco	36	47	83
61	3/12/2024	11:20 a 12:08	Plática	Derechos humanos de las niñas, niños y adolescentes	Escuela Telesecundaria “Lic. Ocampo Ramírez ” carretera Estatal libre tramo Frontera- Jonuta, Ranchería Chichicastle 1ra. Sección, Centla, Tabasco	Lcda. Karina del Carmen Morales Morales, Oficial de Derechos Humanos de la CEDH Tabasco	36	47	83
62	3/12/2024	12:09 a 12:21	Plática	Violencia escolar	Escuela Telesecundaria “Lic. Ocampo Ramírez ” carretera Estatal libre tramo Frontera- Jonuta, Ranchería Chichicastle 1ra. Sección, Centla, Tabasco	Lcda. Karina del Carmen Morales Morales, Oficial de Derechos Humanos de la CEDH Tabasco	36	47	83
63	3/14/2024	11:00 a 11:28	Plática	Introducción a los derechos humanos	Jardín de Niños "Bolivia Maldonado de Rivas", Calle Poblado Cucuyulapa, 1ra. Sección, Cucuyulapa, Cunduacán, Tabasco	Dr. José Antonio Morales Notario, Presidente de la CEDH Tabasco	6	68	74
64	3/14/2024	11:29 a 12:45	Plática	Derechos humanos en la familia	Jardín de Niños "Bolivia Maldonado de Rivas", Calle Poblado Cucuyulapa, 1ra. Sección, Cucuyulapa, Cunduacán, Tabasco	Dr. José Antonio Morales Notario, Presidente de la CEDH Tabasco	6	68	74
65	3/14/2024	10:00 a 10:28	Plática	Introducción a los derechos humanos	CBTIS No. 32 "Ricardo Flores Magón", ubicado en Av. Esperanza Iris 2, Guayabal, Villahermosa, Tabasco.	Lcda. Sandy Lorena López Pérez, Titular de la Unidad de Género y No Discriminación de la CEDH Tabasco	50	43	93
66	3/14/2024	10:29 a 11:00	Plática	Ley Olimpia	CBTIS No. 32 "Ricardo Flores Magón", ubicado en Av. Esperanza Iris 2, Guayabal, Villahermosa, Tabasco.	Lcda. Sandy Lorena López Pérez, Titular de la Unidad de Género y No Discriminación de la CEDH Tabasco	50	43	93
67	3/19/2024	09:30 a 09:58	Plática	Introducción a los derechos humanos	Escuela Telesecundaria “Ignacio Manuel Altamirano” ubicada en Los Amigos 5, Parrilla 1ra. Secc., 86288 La Lima, Tabasco	Lcda. Karina del Carmen Morales Morales, Oficial de Derechos Humanos de la CEDH Tabasco	39	250	289
68	3/19/2024	10:00 a 10:36	Plática	Derechos humanos en la familia	Escuela Telesecundaria “Ignacio Manuel Altamirano” ubicada en Los Amigos 5, Parrilla 1ra. Secc., 86288 La Lima, Tabasco	Lcda. Karina del Carmen Morales Morales, Oficial de Derechos Humanos de la CEDH Tabasco	39	250	289
69	3/19/2024	12:00 a 12:38	Plática	Introducción a los derechos humanos	Escuela Telesecundaria “Ignacio Manuel Altamirano” ubicada en Los Amigos 5, Parrilla 1ra. Secc., 86288 La Lima, Tabasco	Lcda. Hesli Pamela Herrera Martínez, Jefa de Departamento de Promoción, Difusión y Vinculación de la CEDH Tabasco	4	5	9
70	3/19/2024	13:03 a 14:09	Plática	La importancia de los derechos humanos en la educación	Escuela Telesecundaria “Ignacio Manuel Altamirano” ubicada en Los Amigos 5, Parrilla 1ra. Secc., 86288 La Lima, Tabasco	Lcda. Hesli Pamela Herrera Martínez, Jefa de Departamento de Promoción, Difusión y Vinculación de la CEDH Tabasco	4	5	9
71	3/21/2024	09:30 a 10:00	Plática	Introducción a los derechos humanos	Escuela Telesecundaria "Gregorio Méndez Magaña" ubicada en Calle Ranchería Ribera Alta Segunda Sección, Ribera Alta 2da. Sección Centla, Tabasco.	Lcda. Hesli Pamela Herrera Martínez, Jefa de Departamento de Promoción, Difusión y Vinculación de la CEDH Tabasco	9	27	36
72	3/21/2024	10:02 a 10:41	Plática	Derechos humanos en la familia	Escuela Telesecundaria "Gregorio Méndez Magaña" ubicada en Calle Ranchería Ribera Alta Segunda Sección, Ribera Alta 2da. Sección Centla, Tabasco.	Lcda. Hesli Pamela Herrera Martínez, Jefa de Departamento de Promoción, Difusión y Vinculación de la CEDH Tabasco	9	27	36

73	3/21/2024	11:02 a 11:35	Plática	Introducción a los derechos humanos	Escuela Telesecundaria "Gregorio Méndez Magaña" ubicada en Calle Ranchería Ribera Alta Segunda Sección, Ribera Alta 2da. Sección Centla, Tabasco.	Lcda. Karina del Carmen Morales Morales, Oficial de Derechos Humanos de la CEDH Tabasco	28	21	49
74	3/21/2024	11:36 a 12:08	Plática	Derechos humanos de las niñas, niños y adolescentes	Escuela Telesecundaria "Gregorio Méndez Magaña" ubicada en Calle Ranchería Ribera Alta Segunda Sección, Ribera Alta 2da. Sección Centla, Tabasco.	Lcda. Karina del Carmen Morales Morales, Oficial de Derechos Humanos de la CEDH Tabasco	28	21	49
75	3/21/2024	12:09 a 12:28	Plática	Violencia escolar	Escuela Telesecundaria "Gregorio Méndez Magaña" ubicada en Calle Ranchería Ribera Alta Segunda Sección, Ribera Alta 2da. Sección Centla, Tabasco.	Lcda. Karina del Carmen Morales Morales, Oficial de Derechos Humanos de la CEDH Tabasco	28	21	49
76	3/22/2024	09:30 a 10:02	Plática	Introducción a los derechos humanos	Escuela Secundaria Federal Noé de la Flor Casanova ubicada en Av. Gregorio Méndez, Reforma, 86801 Teapa, Tabasco	Lcda. Karina del Carmen Morales Morales, Oficial de Derechos Humanos de la CEDH Tabasco	56	54	110
77	3/22/2024	10:03 a 10:29	Plática	Derechos humanos de las niñas, niños y adolescentes	Escuela Secundaria Federal Noé de la Flor Casanova ubicada en Av. Gregorio Méndez, Reforma, 86801 Teapa, Tabasco	Lcda. Karina del Carmen Morales Morales, Oficial de Derechos Humanos de la CEDH Tabasco	56	54	110
78	3/22/2024	10:33 a 10:59	Plática	Violencia escolar	Escuela Secundaria Federal Noé de la Flor Casanova ubicada en Av. Gregorio Méndez, Reforma, 86801 Teapa, Tabasco	Lcda. Karina del Carmen Morales Morales, Oficial de Derechos Humanos de la CEDH Tabasco	56	54	110
79	3/22/2024	11:06 a 11:42	Plática	Introducción a los derechos humanos	Escuela Secundaria Federal Noé de la Flor Casanova ubicada en Av. Gregorio Méndez, Reforma, 86801 Teapa, Tabasco	Lcda. Karina del Carmen Morales Morales, Oficial de Derechos Humanos de la CEDH Tabasco	49	83	132
80	3/22/2024	11:43 a 12:03	Plática	Derechos humanos de las niñas, niños y adolescentes	Escuela Secundaria Federal Noé de la Flor Casanova ubicada en Av. Gregorio Méndez, Reforma, 86801 Teapa, Tabasco	Lcda. Karina del Carmen Morales Morales, Oficial de Derechos Humanos de la CEDH Tabasco	49	83	132
81	3/22/2024	12:04 a 12:29	Plática	Violencia escolar	Escuela Secundaria Federal Noé de la Flor Casanova ubicada en Av. Gregorio Méndez, Reforma, 86801 Teapa, Tabasco	Lcda. Karina del Carmen Morales Morales, Oficial de Derechos Humanos de la CEDH Tabasco	49	83	132
82	3/22/2024	12:50 a 13:05	Plática	Introducción a los derechos humanos	Escuela Secundaria Federal Noé de la Flor Casanova ubicada en Av. Gregorio Méndez, Reforma, 86801 Teapa, Tabasco	Lcda. Hesli Pamela Herrera Martínez, Jefa de Departamento de Promoción, Difusión y Vinculación de la CEDH Tabasco	11	15	26
83	3/22/2024	13:06 a 13:50	Plática	La importancia de los derechos humanos en la educación	Escuela Secundaria Federal Noé de la Flor Casanova ubicada en Av. Gregorio Méndez, Reforma, 86801 Teapa, Tabasco	Lcda. Hesli Pamela Herrera Martínez, Jefa de Departamento de Promoción, Difusión y Vinculación de la CEDH Tabasco	11	15	26
84	4/4/2024	10:00 a 10:20	Plática virtual	Introducción a los derechos humanos	Secretaria de Salud, Instalaciones de la CEDH, Presidencia, Bolvd. Adolfo Ruíz Cortines No. 503, esq. Prolongación Av. Fco. Javier Mina. Col. Casa Blanca.	Lcda. Flor de Azalia Vázquez Pérez, Visitadora Adjunta de la Segunda Visitadurías General la CEDH Tabasco	3	16	19
85	4/4/2024	10:21 a 11:15	Plática virtual	“Derechos humanos al acceso y procuración en materia laboral y debido proceso”	Secretaria de Salud, Instalaciones de la CEDH, Presidencia, Bolvd. Adolfo Ruíz Cortines No. 503, esq. Prolongación Av. Fco. Javier Mina. Col. Casa Blanca.	Lcda. Flor de Azalia Vázquez Pérez, Visitadora Adjunta de la Segunda Visitadurías General la CEDH Tabasco	3	16	19
86	4/8/2024	09:00 a 09:25	Plática	Introducción a los derechos humanos	Jardín de niños “Josefina Ramos del Rio” ubicado en Calle Simón Sarlat Nova No. 5, Colonia Centro, Cunduacán, Tabasco	Lcda. Hesli Pamela Herrera Martínez, Jefa de Departamento de Promoción, Difusión y Vinculación de la CEDH Tabasco	1	17	18

87	4/8/2024	09:26 a 10:06	Plática	Derechos humanos en la familia	Jardín de niños “Josefina Ramos del Rio” ubicado en Calle Simón Sarlat Nova No. 5, Colonia Centro, Cunduacán, Tabasco	Lcda. Hesli Pamela Herrera Martínez, Jefa de Departamento de Promoción, Difusión y Vinculación de la CEDH Tabasco	1	17	18
88	4/8/2024	10:00 a 10:38	Plática	Introducción a los derechos humanos	Jardín de niños “Josefina Ramos del Rio” ubicado en Calle Simón Sarlat Nova No. 5, Colonia Centro, Cunduacán, Tabasco	Lcda. Karina del Carmen Morales Morales, Oficial de Derechos Humanos de la CEDH Tabasco	11	20	31
89	4/8/2024	10:39 a 11:01	Plática	Derechos humanos de las niñas, niños y adolescentes	Jardín de niños “Josefina Ramos del Rio” ubicado en Calle Simón Sarlat Nova No. 5, Colonia Centro, Cunduacán, Tabasco	Lcda. Karina del Carmen Morales Morales, Oficial de Derechos Humanos de la CEDH Tabasco	11	20	31
90	4/8/2024	11:02 a 11:26	Plática	Violencia escolar	Jardín de niños “Josefina Ramos del Rio” ubicado en Calle Simón Sarlat Nova No. 5, Colonia Centro, Cunduacán, Tabasco	Lcda. Karina del Carmen Morales Morales, Oficial de Derechos Humanos de la CEDH Tabasco	11	20	31
91	4/9/2024	09:00 a 09:22	Plática	Introducción a los derechos humanos	Jardín de niños “Dolores Correa Zapata” ubicado en Carretera Ranchería Cumuapa Primera Sección s/n, Cunduacán, C.P. 86690, Tabasco	Lcda. Hesli Pamela Herrera Martínez, Jefa de Departamento de Promoción, Difusión y Vinculación de la CEDH Tabasco	9	69	78
92	4/9/2024	09:23 a 10:15	Plática	Derechos humanos en la familia	Jardín de niños “Dolores Correa Zapata” ubicado en Carretera Ranchería Cumuapa Primera Sección s/n, Cunduacán, C.P. 86690, Tabasco	Lcda. Hesli Pamela Herrera Martínez, Jefa de Departamento de Promoción, Difusión y Vinculación de la CEDH Tabasco	9	69	78
93	4/9/2024	11:06 a 11:21	Plática	Introducción a los derechos humanos	Jardín de niños “Dolores Correa Zapata” ubicado en Carretera Ranchería Cumuapa Primera Sección s/n, Cunduacán, C.P. 86690, Tabasco	Lcda. Hesli Pamela Herrera Martínez, Jefa de Departamento de Promoción, Difusión y Vinculación de la CEDH Tabasco	13	10	23
94	4/9/2024	11:22 a 11:32	Plática	Derechos humanos de las niñas, niños y adolescentes	Jardín de niños “Dolores Correa Zapata” ubicado en Carretera Ranchería Cumuapa Primera Sección s/n, Cunduacán, C.P. 86690, Tabasco	Lcda. Hesli Pamela Herrera Martínez, Jefa de Departamento de Promoción, Difusión y Vinculación de la CEDH Tabasco	13	10	23
95	4/9/2024	11:33 a 11:53	Plática	Violencia escolar	Jardín de niños “Dolores Correa Zapata” ubicado en Carretera Ranchería Cumuapa Primera Sección s/n, Cunduacán, C.P. 86690, Tabasco	Lcda. Hesli Pamela Herrera Martínez, Jefa de Departamento de Promoción, Difusión y Vinculación de la CEDH Tabasco	13	10	23
96	4/9/2024	11:00 a 11:15	Plática	Introducción a los derechos humanos	Jardín de niños “Dolores Correa Zapata” ubicado en Carretera Ranchería Cumuapa Primera Sección s/n, Cunduacán, C.P. 86690, Tabasco	Lcda. Karina del Carmen Morales Morales, Oficial de Derechos Humanos de la CEDH Tabasco	15	28	43
97	4/9/2024	11:16 a 11:33	Plática	Derechos humanos de las niñas, niños y adolescentes	Jardín de niños “Dolores Correa Zapata” ubicado en Carretera Ranchería Cumuapa Primera Sección s/n, Cunduacán, C.P. 86690, Tabasco	Lcda. Karina del Carmen Morales Morales, Oficial de Derechos Humanos de la CEDH Tabasco	15	28	43
98	4/9/2024	11:34 a 11:59	Plática	Violencia escolar	Jardín de niños “Dolores Correa Zapata” ubicado en Carretera Ranchería Cumuapa Primera Sección s/n, Cunduacán, C.P. 86690, Tabasco	Lcda. Karina del Carmen Morales Morales, Oficial de Derechos Humanos de la CEDH Tabasco	15	28	43

99	4/9/2024	11:00 a 11:38	Plática	Introducción a los derechos humanos	CLAT Colegio Latinoamericano de Tabasco ubicado en Prolongación calle Charcas No. 111, Fracc. Jardines del Sol, Ciudad Industrial, Vhsa, Centro	Dr. José Antonio Morales Notario, Presidente de la CEDH Tabasco	24	27	51
100	4/10/2024	09:30 a 10:03	Plática	Introducción a los derechos humanos	CBTIS No. 32 “Ricardo Flores Magón” ubicado en Av. Esperanza Iris 2, Guayabal, Villahermosa, Tabasco	Lcda. Sandy Lorena López Pérez, Titular de la Unidad de Género y No Discriminación de la CEDH Tabasco	36	43	79
101	4/10/2024	10:04 a10:33	Plática	Cultura de paz, violencia y hostigamiento sexual	CBTIS No. 32 “Ricardo Flores Magón” ubicado en Av. Esperanza Iris 2, Guayabal, Villahermosa, Tabasco	Lcda. Sandy Lorena López Pérez, Titular de la Unidad de Género y No Discriminación de la CEDH Tabasco	36	43	79
102	4/10/2024	09:00 a 09:30	Plática	Introducción a los derechos humanos	Jardín de Niños "Carlos Pellicer Cámara", Ejido Marín, Cunduacán, Tabasco	Lcda. Hesli Pamela Herrera Martínez, Jefa de Departamento de Promoción, Difusión y Vinculación de la CEDH Tabasco	1	19	20
103	4/10/2024	09:31 a 10:05	Plática	Derechos humanos en la familia	Jardín de Niños "Carlos Pellicer Cámara", Ejido Marín, Cunduacán, Tabasco	Lcda. Hesli Pamela Herrera Martínez, Jefa de Departamento de Promoción, Difusión y Vinculación de la CEDH Tabasco	1	19	20
104	4/10/2024	10:30 a 10:45	Plática	Introducción a los derechos humanos	Jardín de Niños "Carlos Pellicer Cámara", Ejido Marín, Cunduacán, Tabasco	Lcda. Karina del Carmen Morales Morales, Oficial de Derechos Humanos de la CEDH Tabasco	12	18	30
105	4/10/2024	10:46 a 11:06	Plática	Derechos humanos de las niñas, niños y adolescentes	Jardín de Niños "Carlos Pellicer Cámara", Ejido Marín, Cunduacán, Tabasco	Lcda. Karina del Carmen Morales Morales, Oficial de Derechos Humanos de la CEDH Tabasco	12	18	30
106	4/10/2024	10:07 a 11:29	Plática	Violencia escolar	Jardín de Niños "Carlos Pellicer Cámara", Ejido Marín, Cunduacán, Tabasco	Lcda. Karina del Carmen Morales Morales, Oficial de Derechos Humanos de la CEDH Tabasco	12	18	30
107	4/10/2024	11:50 a 12:11	Plática	Introducción a los derechos humanos	Escuela Primaria Rural Federal "Carlos A. Madrazo" Ejido Marín, Cunduacán, Tabasco	Lcda. Karina del Carmen Morales Morales, Oficial de Derechos Humanos de la CEDH Tabasco	195	107	302
108	4/10/2024	12:12 a 12:23	Plática	Derechos humanos de las niñas, niños y adolescentes	Escuela Primaria Rural Federal "Carlos A. Madrazo" Ejido Marín, Cunduacán, Tabasco	Lcda. Karina del Carmen Morales Morales, Oficial de Derechos Humanos de la CEDH Tabasco	195	107	302
109	4/10/2024	12:24 a 12:45	Plática	Violencia escolar	Escuela Primaria Rural Federal "Carlos A. Madrazo" Ejido Marín, Cunduacán, Tabasco	Lcda. Karina del Carmen Morales Morales, Oficial de Derechos Humanos de la CEDH Tabasco	195	107	302
110	4/11/2024	09:30 a 09:51	Plática	Introducción a los derechos humanos	Escuela Telesecundaria “Tierra y Libertad” ubicado en Calle Felipe Carrillo Puerto, Centla, Tabasco	Lcda. Hesli Pamela Herrera Martínez, Jefa de Departamento de Promoción, Difusión y Vinculación de la CEDH Tabasco	9	54	63
111	4/11/2024	09:52 a 10:26	Plática	Derechos humanos en la familia	Escuela Telesecundaria “Tierra y Libertad” ubicado en Calle Felipe Carrillo Puerto, Centla, Tabasco	Lcda. Hesli Pamela Herrera Martínez, Jefa de Departamento de Promoción, Difusión y Vinculación de la CEDH Tabasco	9	54	63
112	4/11/2024	11:00 a 11:31	Plática	Introducción a los derechos humanos	Escuela Telesecundaria “Tierra y Libertad” ubicado en Calle Felipe Carrillo Puerto, Centla, Tabasco	Lcda. Karina del Carmen Morales Morales, Oficial de Derechos Humanos de la CEDH Tabasco	313	320	633
113	4/11/2024	11:32 a 12:01	Plática	Derechos humanos de las niñas, niños y adolescentes	Escuela Telesecundaria “Tierra y Libertad” ubicado en Calle Felipe Carrillo Puerto, Centla, Tabasco	Lcda. Karina del Carmen Morales Morales, Oficial de Derechos Humanos de la CEDH Tabasco	313	320	633

114	4/11/2024	12:02 a 12:36	Plática	Violencia escolar	Escuela Telesecundaria “Tierra y Libertad” ubicado en Calle Felipe Carrillo Puerto, Centla, Tabasco	Lcda. Karina del Carmen Morales Morales, Oficial de Derechos Humanos de la CEDH Tabasco	313	320	633
115	4/15/2024	09:00 a 09:15	Plática	Introducción a los derechos humanos	Escuela Primaria “Claudio Castro Cortez” ubicado en Calle Teapa, Sánchez Magallanes, Villahermosa, Centro Tabasco.	Lcda. Hesli Pamela Herrera Martínez, Jefa de Departamento de Promoción, Difusión y Vinculación de la CEDH Tabasco	14	19	33
116	4/15/2024	09:16 a 09:45	Plática	Derechos humanos de las niñas, niños y adolescentes	Escuela Primaria “Claudio Castro Cortez” ubicado en Calle Teapa, Sánchez Magallanes, Villahermosa, Centro Tabasco.	Lcda. Hesli Pamela Herrera Martínez, Jefa de Departamento de Promoción, Difusión y Vinculación de la CEDH Tabasco	14	19	33
117	4/15/2024	09:46 a 10:17	Plática	Violencia escolar	Escuela Primaria “Claudio Castro Cortez” ubicado en Calle Teapa, Sánchez Magallanes, Villahermosa, Centro Tabasco.	Lcda. Hesli Pamela Herrera Martínez, Jefa de Departamento de Promoción, Difusión y Vinculación de la CEDH Tabasco	14	19	33
118	4/15/2024	11:00 a 11:21	Plática	Introducción a los derechos humanos	Escuela Primaria “Claudio Castro Cortez” ubicado en Calle Teapa, Sánchez Magallanes, Villahermosa, Centro Tabasco.	Lcda. Karina del Carmen Morales Morales, Oficial de Derechos Humanos de la CEDH Tabasco	17	19	36
119	4/15/2024	11:22 a 11:55	Plática	Derechos humanos de las niñas, niños y adolescentes	Escuela Primaria “Claudio Castro Cortez” ubicado en Calle Teapa, Sánchez Magallanes, Villahermosa, Centro Tabasco.	Lcda. Karina del Carmen Morales Morales, Oficial de Derechos Humanos de la CEDH Tabasco	17	19	36
120	4/15/2024	11:56 a 12:23	Plática	Violencia escolar	Escuela Primaria “Claudio Castro Cortez” ubicado en Calle Teapa, Sánchez Magallanes, Villahermosa, Centro Tabasco.	Lcda. Karina del Carmen Morales Morales, Oficial de Derechos Humanos de la CEDH Tabasco	17	19	36
121	4/15/2024	12:28 a 12:40	Plática	Introducción a los derechos humanos	Escuela Primaria “Claudio Castro Cortez” ubicado en Calle Teapa, Sánchez Magallanes, Villahermosa, Centro Tabasco.	Lcda. Hesli Pamela Herrera Martínez, Jefa de Departamento de Promoción, Difusión y Vinculación de la CEDH Tabasco	10	21	31
122	4/15/2024	12:41 a 13:00	Plática	Derechos humanos de las niñas, niños y adolescentes	Escuela Primaria “Claudio Castro Cortez” ubicado en Calle Teapa, Sánchez Magallanes, Villahermosa, Centro Tabasco.	Lcda. Hesli Pamela Herrera Martínez, Jefa de Departamento de Promoción, Difusión y Vinculación de la CEDH Tabasco	10	21	31
123	4/15/2024	13:01 a 13:20	Plática	Violencia escolar	Escuela Primaria “Claudio Castro Cortez” ubicado en Calle Teapa, Sánchez Magallanes, Villahermosa, Centro Tabasco.	Lcda. Hesli Pamela Herrera Martínez, Jefa de Departamento de Promoción, Difusión y Vinculación de la CEDH Tabasco	10	21	31
124	4/17/2024	09:30 a 10:01	Plática	Introducción a los derechos humanos	CBTIS No. 32 “Ricardo Flores Magón” ubicado en Av. Esperanza Iris 2, Guayabal, Villahermosa, Tabasco	Lcda. Karina del Carmen Morales Morales, Oficial de Derechos Humanos de la CEDH Tabasco	39	22	61
125	4/17/2024	10:02 a 10:36	Plática	Derechos humanos de las niñas, niños y adolescentes	CBTIS No. 32 “Ricardo Flores Magón” ubicado en Av. Esperanza Iris 2, Guayabal, Villahermosa, Tabasco	Lcda. Karina del Carmen Morales Morales, Oficial de Derechos Humanos de la CEDH Tabasco	39	22	61
126	4/17/2024	10:37 a 11:02	Plática	Violencia escolar	CBTIS No. 32 “Ricardo Flores Magón” ubicado en Av. Esperanza Iris 2, Guayabal, Villahermosa, Tabasco	Lcda. Karina del Carmen Morales Morales, Oficial de Derechos Humanos de la CEDH Tabasco	39	22	61
127	4/17/2024	10:00 a 10:25	Plática	Introducción a los derechos humanos	División Académica de Ciencias y Tecnologías de la Información de UJAT, ubicada en Manuel Sánchez Mármol, Cunduacán, Tabasco	Dr. José Antonio Morales Notario, Presidente de la CEDH Tabasco	117	49	166
128	4/18/2024	09:30 a 10:01	Plática	Introducción a los derechos humanos	Escuela Telesecundaria “Juan Escutia” ubicado Carretera Estatal Libre, Tramo Frontera Jonuta s/n, Ranchería Chichicastle 2Da. Sección, Centla, Tabasco.	Lcda. Hesli Pamela Herrera Martínez, Jefa de Departamento de Promoción, Difusión y Vinculación de la CEDH Tabasco	5	14	19

129	4/18/2024	10:03 a 10:58	Plática	Derechos humanos en la familia	Escuela Telesecundaria “Juan Escutia” ubicado Carretera Estatal Libre, Tramo Frontera Jonuta s/n, Ranchería Chichicastle 2Da. Sección, Centla, Tabasco.	Lcda. Hesli Pamela Herrera Martínez, Jefa de Departamento de Promoción, Difusión y Vinculación de la CEDH Tabasco	5	14	19
130	4/18/2024	11:00 a 11:36	Plática	Introducción a los derechos humanos	Escuela Telesecundaria “Juan Escutia” ubicado Carretera Estatal Libre, Tramo Frontera Jonuta s/n, Ranchería Chichicastle 2Da. Sección, Centla, Tabasco.	Lcda. Karina del Carmen Morales Morales, Oficial de Derechos Humanos de la CEDH Tabasco	5	17	22
131	4/18/2024	11:37 a 12:02	Plática	Derechos humanos de las niñas, niños y adolescentes	Escuela Telesecundaria “Juan Escutia” ubicado Carretera Estatal Libre, Tramo Frontera Jonuta s/n, Ranchería Chichicastle 2Da. Sección, Centla, Tabasco.	Lcda. Karina del Carmen Morales Morales, Oficial de Derechos Humanos de la CEDH Tabasco	5	17	22
132	4/18/2024	12:03 a 13:00	Plática	Violencia escolar	Escuela Telesecundaria “Juan Escutia” ubicado Carretera Estatal Libre, Tramo Frontera Jonuta s/n, Ranchería Chichicastle 2Da. Sección, Centla, Tabasco.	Lcda. Karina del Carmen Morales Morales, Oficial de Derechos Humanos de la CEDH Tabasco	5	17	22
133	4/19/2024	09:30 a 10:06	Plática	Introducción a los derechos humanos	Escuela Secundaria Técnica No. 15 ubicado Calle Juan Aldama, Teapa, Tabasco.	Lcda. Hesli Pamela Herrera Martínez, Jefa de Departamento de Promoción, Difusión y Vinculación de la CEDH Tabasco	14	7	21
134	4/20/2024	10:00 a 10:20	Plática	Introducción a los derechos humanos	Universidad Mexicana del Sureste, Casa de la Cultura Jurídica “Carlos Pellicer Cámara” Ubicada en Reforma esq. Gregorio Méndez Centro CP 86890, Comalcalco, Tabasco	Dr. José Antonio Morales Notario, Presidente de la CEDH Tabasco	194	161	355
135	4/22/2024	09:30 a 10:00	Plática	Introducción a los derechos humanos	Jardín de niños “Salvador Díaz Mirón” ubicado en Camino Vecinal, Huacapa y Amestoy, Cunduacán Tabasco.	Lcda. Hesli Pamela Herrera Martínez, Jefa de Departamento de Promoción, Difusión y Vinculación de la CEDH Tabasco	0	23	23
136	4/22/2024	10:06 a 10:31	Plática	Derechos humanos en la familia	Jardín de niños “Salvador Díaz Mirón” ubicado en Camino Vecinal, Huacapa y Amestoy, Cunduacán Tabasco.	Lcda. Hesli Pamela Herrera Martínez, Jefa de Departamento de Promoción, Difusión y Vinculación de la CEDH Tabasco	0	23	23
137	4/22/2024	11:08 a 11:31	Plática	Introducción a los derechos humanos	Jardín de niños “Salvador Díaz Mirón” ubicado en Camino Vecinal, Huacapa y Amestoy, Cunduacán Tabasco.	Lcda. Karina del Carmen Morales Morales, Oficial de Derechos Humanos de la CEDH Tabasco	11	20	31
138	4/22/2024	11:32 a 11:50	Plática	Derechos humanos de las niñas, niños y adolescentes	Jardín de niños “Salvador Díaz Mirón” ubicado en Camino Vecinal, Huacapa y Amestoy, Cunduacán Tabasco.	Lcda. Karina del Carmen Morales Morales, Oficial de Derechos Humanos de la CEDH Tabasco	11	20	31
139	4/22/2024	11:51 a 12:08	Plática	Violencia escolar	Jardín de niños “Salvador Díaz Mirón” ubicado en Camino Vecinal, Huacapa y Amestoy, Cunduacán Tabasco.	Lcda. Karina del Carmen Morales Morales, Oficial de Derechos Humanos de la CEDH Tabasco	11	20	31
140	4/24/2024	14:00 a 14:20	Plática	Introducción a los derechos humanos	Escuela Secundaria Estatal Lic. Adelor D. Sala, ubicada en Adelor de Sala 114, Centro,Teapa, Tabasco(vespertino)	Lcda. Karina del Carmen Morales Morales, Oficial de Derechos Humanos de la CEDH Tabasco	15	98	113
141	4/24/2024	14:22 a 15:00	Plática	Derechos humanos en la familia	Escuela Secundaria Estatal Lic. Adelor D. Sala, ubicada en Adelor de Sala 114, Centro,Teapa, Tabasco(vespertino)	Lcda. Karina del Carmen Morales Morales, Oficial de Derechos Humanos de la CEDH Tabasco	15	98	113

142	4/24/2024	15:10 a 15:31	Plática	Introducción a los derechos humanos	Escuela Secundaria Estatal Lic. Adelor D. Sala, ubicada en Adelor de Sala 114, Centro,Teapa, Tabasco(vespertino)	Lcda. Karina del Carmen Morales Morales, Oficial de Derechos Humanos de la CEDH Tabasco	145	143	288
143	4/24/2024	16:01 a 16:25	Plática	Derechos humanos de las niñas, niños y adolescentes	Escuela Secundaria Estatal Lic. Adelor D. Sala, ubicada en Adelor de Sala 114, Centro,Teapa, Tabasco(vespertino)	Lcda. Karina del Carmen Morales Morales, Oficial de Derechos Humanos de la CEDH Tabasco	145	143	288
144	4/24/2024	16:26 a 16:58	Plática	Violencia escolar	Escuela Secundaria Estatal Lic. Adelor D. Sala, ubicada en Adelor de Sala 114, Centro,Teapa, Tabasco(vespertino)	Lcda. Karina del Carmen Morales Morales, Oficial de Derechos Humanos de la CEDH Tabasco	145	143	288
145	4/24/2024	17:00 a 17:30	Plática	Introducción a los derechos humanos	Escuela Secundaria Estatal Lic. Adelor D. Sala, ubicada en Adelor de Sala 114, Centro,Teapa, Tabasco(vespertino)	Lcda. Hesli Pamela Herrera Martínez, Jefa de Departamento de Promoción, Difusión y Vinculación de la CEDH Tabasco	23	20	43
146	4/25/2024	09:30 a 09:55	Plática	Introducción a los derechos humanos	Escuela Telesecundaria “Fernando Montes de Oca” ubicado Calle Ranchería Rivera Alta Tercera Sección, Ribera Alta 3ra. Sección, Centla Tabasco.	Lcda. Hesli Pamela Herrera Martínez, Jefa de Departamento de Promoción, Difusión y Vinculación de la CEDH Tabasco	6	13	19
147	4/25/2024	09:56 a 10:33	Plática	Derechos humanos en la familia	Escuela Telesecundaria “Fernando Montes de Oca” ubicado Calle Ranchería Rivera Alta Tercera Sección, Ribera Alta 3ra. Sección, Centla Tabasco.	Lcda. Hesli Pamela Herrera Martínez, Jefa de Departamento de Promoción, Difusión y Vinculación de la CEDH Tabasco	6	13	19
148	4/25/2024	11:00 a 11:15	Plática	Introducción a los derechos humanos	Escuela Telesecundaria “Fernando Montes de Oca” ubicado Calle Ranchería Rivera Alta Tercera Sección, Ribera Alta 3ra. Sección, Centla Tabasco.	Lcda. Karina del Carmen Morales Morales, Oficial de Derechos Humanos de la CEDH Tabasco	11	18	29
149	4/25/2024	11:16 a 11:48	Plática	Derechos humanos de las niñas, niños y adolescentes	Escuela Telesecundaria “Fernando Montes de Oca” ubicado Calle Ranchería Rivera Alta Tercera Sección, Ribera Alta 3ra. Sección, Centla Tabasco.	Lcda. Karina del Carmen Morales Morales, Oficial de Derechos Humanos de la CEDH Tabasco	11	18	29
150	4/25/2024	11:49 a 12:22	Plática	Violencia escolar	Escuela Telesecundaria “Fernando Montes de Oca” ubicado Calle Ranchería Rivera Alta Tercera Sección, Ribera Alta 3ra. Sección, Centla Tabasco.	Lcda. Karina del Carmen Morales Morales, Oficial de Derechos Humanos de la CEDH Tabasco	11	18	29
151	4/29/2024	09:00 a 09:21	Plática	Introducción a los derechos humanos	Jardín de niños “María de la Paz Sánchez Olán” ubicado en C. Francisco Trujillo Gurría Sn, Pueblo Nuevo, Cárdenas, Tabasco	Lcda. Karina del Carmen Morales Morales, Oficial de Derechos Humanos de la CEDH Tabasco	6	68	74
152	4/29/2024	09:22 a 09:58	Plática	Derechos humanos en la familia	Jardín de niños “María de la Paz Sánchez Olán” ubicado en C. Francisco Trujillo Gurría Sn, Pueblo Nuevo, Cárdenas, Tabasco	Lcda. Karina del Carmen Morales Morales, Oficial de Derechos Humanos de la CEDH Tabasco	6	68	74
153	4/29/2024	10:00 a 10:15	Plática	Introducción a los derechos humanos	Jardín de niños “María de la Paz Sánchez Olán” ubicado en C. Francisco Trujillo Gurría Sn, Pueblo Nuevo, Cárdenas, Tabasco	Lcda. Karina del Carmen Morales Morales, Oficial de Derechos Humanos de la CEDH Tabasco	67	64	131
154	4/29/2024	10:16 a 10:48	Plática	Derechos humanos de las niñas, niños y adolescentes	Jardín de niños “María de la Paz Sánchez Olán” ubicado en C. Francisco Trujillo Gurría Sn, Pueblo Nuevo, Cárdenas, Tabasco	Lcda. Karina del Carmen Morales Morales, Oficial de Derechos Humanos de la CEDH Tabasco	67	64	131
155	4/29/2024	10:49 a 11:02	Plática	Violencia escolar	Jardín de niños “María de la Paz Sánchez Olán” ubicado en C. Francisco Trujillo Gurría Sn, Pueblo Nuevo, Cárdenas, Tabasco	Lcda. Karina del Carmen Morales Morales, Oficial de Derechos Humanos de la CEDH Tabasco	67	64	131
156	5/2/2024	09:30 a 10:01	Plática	Introducción a los derechos humanos	Escuela Telesecundaria “Luis Donaldo Colosio Murrieta” ubicado Ribera Alta 1ra. Sección, Centla Tabasco CP. 86758	Lcda. Hesli Pamela Herrera Martínez, Jefa de Departamento de Promoción, Difusión y Vinculación de la CEDH Tabasco	8	15	23

157	5/2/2024	10:02 a 10:29	Plática	Derechos humanos en la familia	Escuela Telesecundaria “Luis Donaldo Colosio Murrieta” ubicado Ribera Alta 1ra. Sección, Centla Tabasco CP. 86758	Lcda. Hesli Pamela Herrera Martínez, Jefa de Departamento de Promoción, Difusión y Vinculación de la CEDH Tabasco	8	15	23
158	5/2/2024	11:00 a 11:26	Plática	Introducción a los derechos humanos	Escuela Telesecundaria “Luis Donaldo Colosio Murrieta” ubicado Ribera Alta 1ra. Sección, Centla Tabasco CP. 86758	Lcda. Hesli Pamela Herrera Martínez, Jefa de Departamento de Promoción, Difusión y Vinculación de la CEDH Tabasco	16	17	33
159	5/2/2024	11:27 a 11:55	Plática	Derechos humanos de las niñas, niños y adolescentes	Escuela Telesecundaria “Luis Donaldo Colosio Murrieta” ubicado Ribera Alta 1ra. Sección, Centla Tabasco CP. 86758	Lcda. Hesli Pamela Herrera Martínez, Jefa de Departamento de Promoción, Difusión y Vinculación de la CEDH Tabasco	16	17	33
160	5/2/2024	11:56 a 12:16	Plática	Violencia escolar	Escuela Telesecundaria “Luis Donaldo Colosio Murrieta” ubicado Ribera Alta 1ra. Sección, Centla Tabasco CP. 86758	Lcda. Hesli Pamela Herrera Martínez, Jefa de Departamento de Promoción, Difusión y Vinculación de la CEDH Tabasco	16	17	33
161	5/3/2024	09:30 a 09:51	Plática	Introducción a los derechos humanos	Escuela Secundaria "Manuel Sánchez Marmol" ubicado en Carlos Alberto Madrazo 90, Independencia, 86800 Teapa, Tabasco.	Lcda. Karina del Carmen Morales Morales, Oficial de Derechos Humanos de la CEDH Tabasco	5	31	36
162	5/3/2024	09:52 a 10:22	Plática	Derechos humanos en la familia	Escuela Secundaria "Manuel Sánchez Marmol" ubicado en Carlos Alberto Madrazo 90, Independencia, 86800 Teapa, Tabasco.	Lcda. Karina del Carmen Morales Morales, Oficial de Derechos Humanos de la CEDH Tabasco	5	31	36
163	5/3/2024	10:50 a 11:15	Plática	Introducción a los derechos humanos	Escuela Secundaria "Manuel Sánchez Marmol" ubicado en Carlos Alberto Madrazo 90, Independencia, 86800 Teapa, Tabasco.	Lcda. Karina del Carmen Morales Morales, Oficial de Derechos Humanos de la CEDH Tabasco	210	256	466
164	5/3/2024	11:16 a 11:33	Plática	Derechos humanos de las niñas, niños y adolescentes	Escuela Secundaria "Manuel Sánchez Marmol" ubicado en Carlos Alberto Madrazo 90, Independencia, 86800 Teapa, Tabasco.	Lcda. Karina del Carmen Morales Morales, Oficial de Derechos Humanos de la CEDH Tabasco	210	256	466
165	5/3/2024	11:34 a 12:02	Plática	Violencia escolar	Escuela Secundaria "Manuel Sánchez Marmol" ubicado en Carlos Alberto Madrazo 90, Independencia, 86800 Teapa, Tabasco.	Lcda. Karina del Carmen Morales Morales, Oficial de Derechos Humanos de la CEDH Tabasco	210	256	466
166	5/6/2024	09:30 a 09:55	Plática	Introducción a los derechos humanos	Colegio Teapa, ubicado C. Gregorio Méndez #310, Centro, 86800 Teapa, Tabasco	Lcda. Karina del Carmen Morales Morales, Oficial de Derechos Humanos de la CEDH Tabasco	33	36	69
167	5/6/2024	09:56 a 10:13	Plática	Derechos humanos de las niñas, niños y adolescentes	Colegio Teapa, ubicado C. Gregorio Méndez #310, Centro, 86800 Teapa, Tabasco	Lcda. Karina del Carmen Morales Morales, Oficial de Derechos Humanos de la CEDH Tabasco	33	36	69
168	5/6/2024	10:14 a 10:48	Plática	Violencia escolar	Colegio Teapa, ubicado C. Gregorio Méndez #310, Centro, 86800 Teapa, Tabasco	Lcda. Karina del Carmen Morales Morales, Oficial de Derechos Humanos de la CEDH Tabasco	33	36	69
169	5/6/2024	11:00 a 11:33	Plática	Introducción a los derechos humanos	Colegio Teapa, ubicado C. Gregorio Méndez #310, Centro, 86800 Teapa, Tabasco	Lcda. Hesli Pamela Herrera Martínez, Jefa de Departamento de Promoción, Difusión y Vinculación de la CEDH Tabasco	14	57	71
170	5/6/2024	11:34 a 11:52	Plática	Derechos humanos en la familia	Colegio Teapa, ubicado C. Gregorio Méndez #310, Centro, 86800 Teapa, Tabasco	Lcda. Hesli Pamela Herrera Martínez, Jefa de Departamento de Promoción, Difusión y Vinculación de la CEDH Tabasco	14	57	71
171	5/6/2024	12:30 a 12:58	Plática	Introducción a los derechos humanos	Colegio Teapa, ubicado C. Gregorio Méndez #310, Centro, 86800 Teapa, Tabasco	Lcda. Hesli Pamela Herrera Martínez, Jefa de Departamento de Promoción, Difusión y Vinculación de la CEDH Tabasco	6	15	21
172	5/7/2024	09:30 a 10:03	Plática	Introducción a los derechos humanos	Escuela Telesecundaria “Ricardo García Mora” ubicado Calle Ranchería Rivera Alta Quinta Sección, Boca de Pantoja, Centla Tabasco C.P. 86756.	Lcda. Hesli Pamela Herrera Martínez, Jefa de Departamento de Promoción, Difusión y Vinculación de la CEDH Tabasco	8	9	17

173	5/7/2024	10:04 a 10:22	Plática	Derechos humanos en la familia	Escuela Telesecundaria “Ricardo García Mora” ubicado Calle Ranchería Rivera Alta Quinta Sección, Boca de Pantoja, Centla Tabasco C.P. 86756.	Lcda. Hesli Pamela Herrera Martínez, Jefa de Departamento de Promoción, Difusión y Vinculación de la CEDH Tabasco	8	9	17
174	5/7/2024	11:00 a 11:31	Plática	Introducción a los derechos humanos	Escuela Telesecundaria “Ricardo García Mora” ubicado Calle Ranchería Rivera Alta Quinta Sección, Boca de Pantoja, Centla Tabasco C.P. 86756.	Lcda. Karina del Carmen Morales Morales, Oficial de Derechos Humanos de la CEDH Tabasco	21	17	38
175	5/7/2024	11:32 a 11:58	Plática	Derechos humanos de las niñas, niños y adolescentes	Escuela Telesecundaria “Ricardo García Mora” ubicado Calle Ranchería Rivera Alta Quinta Sección, Boca de Pantoja, Centla Tabasco C.P. 86756.	Lcda. Karina del Carmen Morales Morales, Oficial de Derechos Humanos de la CEDH Tabasco	21	17	38
176	5/7/2024	11:59 a 12:31	Plática	Violencia escolar	Escuela Telesecundaria “Ricardo García Mora” ubicado Calle Ranchería Rivera Alta Quinta Sección, Boca de Pantoja, Centla Tabasco C.P. 86756.	Lcda. Karina del Carmen Morales Morales, Oficial de Derechos Humanos de la CEDH Tabasco	21	17	38
177	5/7/2024	10:00 a 11:35	Plática	Derechos humanos	División Académica de Ciencias Sociales y Humanidades de la UJAT, Av. Paseo Usumacinta s/n, Ranchería González Primera Sección, 86280 Villahermosa, Tabasco	Lic. Erik Enrique Ramírez Díaz, Primer Visitador General de la CEDH Tabasco.	20	22	42
178	5/8/2024	09:30 a 09:56	Plática	Introducción a los derechos humanos	Jardín de niños “Manuel Sánchez Mármol” ubicado Ejido Nicolás Bravo, Cunduacán, Tabasco C.P. 86690	Lcda. Hesli Pamela Herrera Martínez, Jefa de Departamento de Promoción, Difusión y Vinculación de la CEDH Tabasco	0	22	22
179	5/8/2024	09:57 a 10:15	Plática	Derechos humanos en la familia	Jardín de niños “Manuel Sánchez Mármol” ubicado Ejido Nicolás Bravo, Cunduacán, Tabasco C.P. 86690	Lcda. Hesli Pamela Herrera Martínez, Jefa de Departamento de Promoción, Difusión y Vinculación de la CEDH Tabasco	0	22	22
180	5/8/2024	09:30 a 09:27	Plática	Introducción a los derechos humanos	Jardín de niños “Manuel Sánchez Mármol” ubicado Ejido Nicolás Bravo, Cunduacán, Tabasco C.P. 86690	Lcda. Karina del Carmen Morales Morales, Oficial de Derechos Humanos de la CEDH Tabasco	19	10	29
181	5/8/2024	09:28 a 09:55	Plática	Derechos humanos de las niñas, niños y adolescentes	Jardín de niños “Manuel Sánchez Mármol” ubicado Ejido Nicolás Bravo, Cunduacán, Tabasco C.P. 86690	Lcda. Karina del Carmen Morales Morales, Oficial de Derechos Humanos de la CEDH Tabasco	19	10	29
182	5/8/2024	09:56 a 10:07	Plática	Violencia escolar	Jardín de niños “Manuel Sánchez Mármol” ubicado Ejido Nicolás Bravo, Cunduacán, Tabasco C.P. 86690	Lcda. Karina del Carmen Morales Morales, Oficial de Derechos Humanos de la CEDH Tabasco	19	10	29
183	5/9/2024	09:30 a 09:41	Plática	Introducción a los derechos humanos	Escuela Secundaria Técnica 29, ubicada Calle Benito Juárez s/n, Colonia Francisco I. Madero, La Venta, C.P. 86410, Huimanguillo, Tabasco	Lcda. Hesli Pamela Herrera Martínez, Jefa de Departamento de Promoción, Difusión y Vinculación de la CEDH Tabasco	3	8	11
184	5/9/2024	09:42 a 10:16	Plática	Derechos humanos en la familia	Escuela Secundaria Técnica 29, ubicada Calle Benito Juárez s/n, Colonia Francisco I. Madero, La Venta, C.P. 86410, Huimanguillo, Tabasco	Lcda. Hesli Pamela Herrera Martínez, Jefa de Departamento de Promoción, Difusión y Vinculación de la CEDH Tabasco	3	8	11
185	5/9/2024	12:19 a 12:41	Plática	Introducción a los derechos humanos	Escuela Secundaria Técnica 29, ubicada Calle Benito Juárez s/n, Colonia Francisco I. Madero, La Venta, C.P. 86410, Huimanguillo, Tabasco	Lcda. Hesli Pamela Herrera Martínez, Jefa de Departamento de Promoción, Difusión y Vinculación de la CEDH Tabasco	8	28	36
186	5/9/2024	09:30 a 10:02	Plática	Introducción a los derechos humanos	Escuela Secundaria Técnica 29, ubicada Calle Benito Juárez s/n, Colonia Francisco I. Madero, La Venta, C.P. 86410, Huimanguillo, Tabasco	Lcda. Karina del Carmen Morales Morales, Oficial de Derechos Humanos de la CEDH Tabasco	33	24	57
187	5/9/2024	10:03 a 10:38	Plática	Derechos humanos de las niñas, niños y adolescentes	Escuela Secundaria Técnica 29, ubicada Calle Benito Juárez s/n, Colonia Francisco I. Madero, La Venta, C.P. 86410, Huimanguillo, Tabasco	Lcda. Karina del Carmen Morales Morales, Oficial de Derechos Humanos de la CEDH Tabasco	33	24	57

188	5/9/2024	10:40 a 10:58	Plática	Violencia escolar	Escuela Secundaria Técnica 29, ubicada Calle Benito Juárez s/n, Colonia Francisco I. Madero, La Venta, C.P. 86410, Huimanguillo, Tabasco	Lcda. Karina del Carmen Morales Morales, Oficial de Derechos Humanos de la CEDH Tabasco	33	24	57
189	5/9/2024	10:59 a 11:06	Plática	Introducción a los derechos humanos	Escuela Secundaria Técnica 29, ubicada Calle Benito Juárez s/n, Colonia Francisco I. Madero, La Venta, C.P. 86410, Huimanguillo, Tabasco	Lcda. Karina del Carmen Morales Morales, Oficial de Derechos Humanos de la CEDH Tabasco	29	33	62
190	5/9/2024	11:07 a 11:29	Plática	Derechos humanos de las niñas, niños y adolescentes	Escuela Secundaria Técnica 29, ubicada Calle Benito Juárez s/n, Colonia Francisco I. Madero, La Venta, C.P. 86410, Huimanguillo, Tabasco	Lcda. Karina del Carmen Morales Morales, Oficial de Derechos Humanos de la CEDH Tabasco	29	33	62
191	5/9/2024	11:30 a 12:03	Plática	Violencia escolar	Escuela Secundaria Técnica 29, ubicada Calle Benito Juárez s/n, Colonia Francisco I. Madero, La Venta, C.P. 86410, Huimanguillo, Tabasco	Lcda. Karina del Carmen Morales Morales, Oficial de Derechos Humanos de la CEDH Tabasco	29	33	62
192	5/13/2024	09:30 a 09:54	Plática	Introducción a los derechos humanos	Esc. Prim. Fernando Aguirre Colorado ubicado en Calle Principal s/n, Ranchería El Desecho Primera Sección, El Desecho 1ra. Sección, Huimanguillo, Tabasco.	Lcda. Hesli Pamela Herrera Martínez, Jefa de Departamento de Promoción, Difusión y Vinculación de la CEDH Tabasco	0	18	18
193	5/13/2024	09:55 a 10:15	Plática	Derechos humanos en la familia	Esc. Prim. Fernando Aguirre Colorado ubicado en Calle Principal s/n, Ranchería El Desecho Primera Sección, El Desecho 1ra. Sección, Huimanguillo, Tabasco.	Lcda. Hesli Pamela Herrera Martínez, Jefa de Departamento de Promoción, Difusión y Vinculación de la CEDH Tabasco	0	18	18
194	5/13/2024	09:31 a 09:50	Plática	Introducción a los derechos humanos	Esc. Prim. Fernando Aguirre Colorado ubicado en Calle Principal s/n, Ranchería El Desecho Primera Sección, El Desecho 1ra. Sección, Huimanguillo, Tabasco.	Lcda. Karina del Carmen Morales Morales, Oficial de Derechos Humanos de la CEDH Tabasco	17	25	42
195	5/13/2024	09:51 a 10:10	Plática	Derechos humanos de las niñas, niños y adolescentes	Esc. Prim. Fernando Aguirre Colorado ubicado en Calle Principal s/n, Ranchería El Desecho Primera Sección, El Desecho 1ra. Sección, Huimanguillo, Tabasco.	Lcda. Karina del Carmen Morales Morales, Oficial de Derechos Humanos de la CEDH Tabasco	17	25	42
196	5/13/2024	10:12 a 10:33	Plática	Violencia escolar	Esc. Prim. Fernando Aguirre Colorado ubicado en Calle Principal s/n, Ranchería El Desecho Primera Sección, El Desecho 1ra. Sección, Huimanguillo, Tabasco.	Lcda. Karina del Carmen Morales Morales, Oficial de Derechos Humanos de la CEDH Tabasco	17	25	42
197	5/13/2024	10:39 a 10:52	Plática	Introducción a los derechos humanos	Esc. Prim. Fernando Aguirre Colorado ubicado en Calle Principal s/n, Ranchería El Desecho Primera Sección, El Desecho 1ra. Sección, Huimanguillo, Tabasco.	Lcda. Karina del Carmen Morales Morales, Oficial de Derechos Humanos de la CEDH Tabasco	31	22	53
198	5/13/2024	11:29 a 11:47	Plática	Violencia escolar	Esc. Prim. Fernando Aguirre Colorado ubicado en Calle Principal s/n, Ranchería El Desecho Primera Sección, El Desecho 1ra. Sección, Huimanguillo, Tabasco.	Lcda. Hesli Pamela Herrera Martínez, Jefa de Departamento de Promoción, Difusión y Vinculación de la CEDH Tabasco	31	22	53

199	5/13/2024	11:49 a 12:03	Plática	Introducción a los derechos humanos	Esc. Prim. Fernando Aguirre Colorado ubicado en Calle Principal s/n, Ranchería El Desecho Primera Sección, El Desecho 1ra. Sección, Huimanguillo, Tabasco.	Lcda. Hesli Pamela Herrera Martínez, Jefa de Departamento de Promoción, Difusión y Vinculación de la CEDH Tabasco	28	36	64
200	5/13/2024	12:32 a 13:00	Plática	Violencia escolar	Esc. Prim. Fernando Aguirre Colorado ubicado en Calle Principal s/n, Ranchería El Desecho Primera Sección, El Desecho 1ra. Sección, Huimanguillo, Tabasco.	Lcda. Karina del Carmen Morales Morales, Oficial de Derechos Humanos de la CEDH Tabasco	28	36	64
201	5/15/2024	17:00 a 17:20	Plática	Introducción a los derechos humanos	Colectivo Unidas y Fuertes, Centro Cultural de Villahermosa. Av. Francisco I. Madero s/n, Esq. Manuel Sánchez Mármol, Centro, Tabasco	Lcda. Sandy Lorena López Pérez, Titular de la Unidad de Género y No Discriminación de la CEDH Tabasco	4	14	18
202	5/15/2024	17:21 a 17:45	Plática	Derechos humanos y género	Colectivo Unidas y Fuertes, Centro Cultural de Villahermosa. Av. Francisco I. Madero s/n, Esq. Manuel Sánchez Mármol, Centro, Tabasco	Lcda. Sandy Lorena López Pérez, Titular de la Unidad de Género y No Discriminación de la CEDH Tabasco	4	14	18
203	5/21/2024	15:00 a 15:20	Plática	Introducción a los derechos humanos	La Jugarreta A.C. CAS Celia Rovirosa, calle Tenochtitlán, Col. El recreo, Villahermosa, Tabasco	Lcda. Sandy Lorena López Pérez, Titular de la Unidad de Género y No Discriminación de la CEDH Tabasco	10	5	15
204	5/21/2024	15:21 a 15:50	Plática	Derechos humanos y la no discriminación	La Jugarreta A.C. CAS Celia Rovirosa, calle Tenochtitlán, Col. El recreo, Villahermosa, Tabasco	Lcda. Sandy Lorena López Pérez, Titular de la Unidad de Género y No Discriminación de la CEDH Tabasco	10	5	15
205	5/23/2024	09:30 a 09:51	Plática	Introducción a los derechos humanos	Esc. Prim. Aurora León Ramírez ubicado en Ejido Huimango 1ra. Sección (La Esperanza), Cunduacán, Tabasco.	Lcda. Karina del Carmen Morales Morales, Oficial de Derechos Humanos de la CEDH Tabasco	0	19	19
206	5/23/2024	09:52 a 10:33	Plática	Derechos humanos en la familia	Esc. Prim. Aurora León Ramírez ubicado en Ejido Huimango 1ra. Sección (La Esperanza), Cunduacán, Tabasco.	Lcda. Karina del Carmen Morales Morales, Oficial de Derechos Humanos de la CEDH Tabasco	0	19	19
207	5/27/2024	09:30 a 10:06	Plática	Introducción a los derechos humanos	Jardín de Niños “Primavera” Ubicado en Ranchería Cucuyulapa, 2da. Sección (puente Samaria) Cunduacán Tabasco.	Lcda. Karina del Carmen Morales Morales, Oficial de Derechos Humanos de la CEDH Tabasco	0	10	10
208	5/27/2024	10:06 a 10:41	Plática	Derechos humanos en la familia	Jardín de Niños “Primavera” Ubicado en Ranchería Cucuyulapa, 2da. Sección (puente Samaria) Cunduacán Tabasco.	Lcda. Karina del Carmen Morales Morales, Oficial de Derechos Humanos de la CEDH Tabasco	0	10	10
209	5/27/2024	10:52 a 11:01	Plática	Introducción a los derechos humanos	Jardín de Niños “Primavera” Ubicado en Ranchería Cucuyulapa, 2da. Sección (puente Samaria) Cunduacán Tabasco.	Lcda. Hesli Pamela Herrera Martínez, Jefa de Departamento de Promoción, Difusión y Vinculación de la CEDH Tabasco	6	5	11
210	5/27/2024	11:02 a 11:08	Plática	Derechos humanos de las niñas, niños y adolescentes	Jardín de Niños “Primavera” Ubicado en Ranchería Cucuyulapa, 2da. Sección (puente Samaria) Cunduacán Tabasco.	Lcda. Hesli Pamela Herrera Martínez, Jefa de Departamento de Promoción, Difusión y Vinculación de la CEDH Tabasco	6	5	11
211	5/27/2024	11:09 a 11:22	Plática	Violencia escolar	Jardín de Niños “Primavera” Ubicado en Ranchería Cucuyulapa, 2da. Sección (puente Samaria) Cunduacán Tabasco.	Lcda. Hesli Pamela Herrera Martínez, Jefa de Departamento de Promoción, Difusión y Vinculación de la CEDH Tabasco	6	5	11
212	5/31/2024	09:30 a 09:58	Plática	Introducción a los derechos humanos	CAI Profra: Estefania Castañeda Nuñez, Av. Paseo de la Sierra, 1ra, de Mayo, Villahermosa, Tabasco.	Lcda. Hesli Pamela Herrera Martínez, Jefa de Departamento de Promoción, Difusión y Vinculación de la CEDH Tabasco	3	58	61

213	6/4/2024	09:30 a 09:58	Plática	Introducción a los derechos humanos	Jardín de Niños “Rosendo Taracena Padrón” Ubicado en Ranchería Marín, Marín (rampa de Panuncio) Cunduacán Tabasco.	Lcda. Karina del Carmen Morales Morales, Oficial de Derechos Humanos de la CEDH Tabasco	10	11	21
214	6/4/2024	09:59 a 10:15	Plática	Derechos humanos de las niñas, niños y adolescentes	Jardín de Niños “Rosendo Taracena Padrón” Ubicado en Ranchería Marín, Marín (rampa de Panuncio) Cunduacán Tabasco.	Lcda. Karina del Carmen Morales Morales, Oficial de Derechos Humanos de la CEDH Tabasco	10	11	21
215	6/4/2024	10:16 a 10:31	Plática	Violencia escolar	Jardín de Niños “Rosendo Taracena Padrón” Ubicado en Ranchería Marín, Marín (rampa de Panuncio) Cunduacán Tabasco.	Lcda. Karina del Carmen Morales Morales, Oficial de Derechos Humanos de la CEDH Tabasco	10	11	21
216	6/4/2024	10:17 a 10:36	Plática	Introducción a los derechos humanos	Jardín de Niños “Rosendo Taracena Padrón” Ubicado en Ranchería Marín, Marín (rampa de Panuncio) Cunduacán Tabasco.	Lcda. Karina del Carmen Morales Morales, Oficial de Derechos Humanos de la CEDH Tabasco	1	14	15
217	6/4/2024	10:37 a 11:03	Plática	Derechos humanos en la familia	Jardín de Niños “Rosendo Taracena Padrón” Ubicado en Ranchería Marín, Marín (rampa de Panuncio) Cunduacán Tabasco.	Lcda. Karina del Carmen Morales Morales, Oficial de Derechos Humanos de la CEDH Tabasco	1	14	15
218	6/6/2024	09:30 a 09:58	Plática	Introducción a los derechos humanos	Escuela Telesecundaria “Armando Pérez Chan” Ranchería Arroyo Polo Segunda Sección, Arroyo Polo 2da. Sección Centla Tabasco CP. 86753	Lcda. Hesli Pamela Herrera Martínez, Jefa de Departamento de Promoción, Difusión y Vinculación de la CEDH Tabasco	5	34	39
219	6/6/2024	09:59 a 10:41	Plática	Derechos humanos en la familia	Escuela Telesecundaria “Armando Pérez Chan” Ranchería Arroyo Polo Segunda Sección, Arroyo Polo 2da. Sección Centla Tabasco CP. 86753	Lcda. Hesli Pamela Herrera Martínez, Jefa de Departamento de Promoción, Difusión y Vinculación de la CEDH Tabasco	5	34	39
220	6/6/2024	11:00 a 11:33	Plática	Introducción a los derechos humanos	Escuela Telesecundaria “Armando Pérez Chan” Ranchería Arroyo Polo Segunda Sección, Arroyo Polo 2da. Sección Centla Tabasco CP. 86753	Lcda. Karina del Carmen Morales Morales, Oficial de Derechos Humanos de la CEDH Tabasco	32	31	63
221	6/6/2024	11:34 a 12:02	Plática	Derechos humanos de las niñas, niños y adolescentes	Escuela Telesecundaria “Armando Pérez Chan” Ranchería Arroyo Polo Segunda Sección, Arroyo Polo 2da. Sección Centla Tabasco CP. 86753	Lcda. Karina del Carmen Morales Morales, Oficial de Derechos Humanos de la CEDH Tabasco	32	31	63
222	6/6/2024	12:03 a 12:25	Plática	Violencia escolar	Escuela Telesecundaria “Armando Pérez Chan” Ranchería Arroyo Polo Segunda Sección, Arroyo Polo 2da. Sección Centla Tabasco CP. 86753	Lcda. Karina del Carmen Morales Morales, Oficial de Derechos Humanos de la CEDH Tabasco	32	31	63
223	6/7/2024	08:00 a 08:25	Plática	Introducción a los derechos humanos	CAI “Estefanía Castañeda Nuñez” Ubicado en Av. Paseo de la Sierra, Primero de Mayo, C.P. 86190, Villahermosa, Tabasco	Lcda. Karina del Carmen Morales Morales, Oficial de Derechos Humanos de la CEDH Tabasco	8	32	40
224	6/7/2024	08:26 a 09:37	Plática	Derechos humanos en la familia	CAI “Estefanía Castañeda Nuñez” Ubicado en Av. Paseo de la Sierra, Primero de Mayo, C.P. 86190, Villahermosa, Tabasco	Lcda. Karina del Carmen Morales Morales, Oficial de Derechos Humanos de la CEDH Tabasco	8	32	40

225	6/10/2024	09:30 a 10:08	Plática	Introducción a los derechos humanos	Jardín de Niños “Niños Héroes” Ubicado en Ejido Laguna de Cucuyulapa, Cunduacán Tabasco.	Lcda. Hesli Pamela Herrera Martínez, Jefa de Departamento de Promoción, Difusión y Vinculación de la CEDH Tabasco	15	1	16
226	6/10/2024	10:09 a 10:31	Plática	Derechos humanos en la familia	Jardín de Niños “Niños Héroes” Ubicado en Ejido Laguna de Cucuyulapa, Cunduacán Tabasco.	Lcda. Hesli Pamela Herrera Martínez, Jefa de Departamento de Promoción, Difusión y Vinculación de la CEDH Tabasco	15	1	16
227	6/12/2024	09:30 a 10:01	Plática	Introducción a los derechos humanos	Jardín de Niños de la Zona 75, Cunduacán, División Académica de Ingeniería y Arquitectura de la UJAT, Carretera Cunduacán-Jalpa KM. 1. Col. La Esmeralda CP. 86690.	Lcda. Hesli Pamela Herrera Martínez, Jefa de Departamento de Promoción, Difusión y Vinculación de la CEDH Tabasco	9	221	230
228	6/14/2024	08:30 a 08:55	Plática	Introducción a los derechos humanos	CAI “Eva Sámano de López Mateos” Ubicado en el Aguila 214, Atasta de Serra, 86100 Villahermosa, Tabasco	Dr. José Antonio Morales Notario, Presidente de la CEDH Tabasco	8	19	27
229	6/14/2024	08:56 a 09:26	Plática	Derechos humanos en la familia	CAI “Eva Sámano de López Mateos” Ubicado en el Aguila 214, Atasta de Serra, 86100 Villahermosa, Tabasco	Dr. José Antonio Morales Notario, Presidente de la CEDH Tabasco	8	19	27
230	6/17/2024	09:30 a 10:01	Plática	Introducción a los derechos humanos	Jardín de Niños "Rosa Elvira Sánchez Marín”, de Cumuapa, Cunduacán	Lcda. Hesli Pamela Herrera Martínez, Jefa de Departamento de Promoción, Difusión y Vinculación de la CEDH Tabasco	0	16	16
231	6/17/2024	10:02 a 10:38	Plática	Derechos humanos en la familia	Jardín de Niños "Rosa Elvira Sánchez Marín”, de Cumuapa, Cunduacán	Lcda. Hesli Pamela Herrera Martínez, Jefa de Departamento de Promoción, Difusión y Vinculación de la CEDH Tabasco	0	16	16
232	6/17/2024	09:30 a 09:50	Plática	Introducción a los derechos humanos	Jardín de Niños "Rosa Elvira Sánchez Marín”, de Cumuapa, Cunduacán	Lcda. Karina del Carmen Morales Morales, Oficial de Derechos Humanos de la CEDH Tabasco	7	11	18
233	6/17/2024	09:51 a 10:08	Plática	Derechos humanos de las niñas, niños y adolescentes	Jardín de Niños "Rosa Elvira Sánchez Marín”, de Cumuapa, Cunduacán	Lcda. Karina del Carmen Morales Morales, Oficial de Derechos Humanos de la CEDH Tabasco	7	11	18
234	6/17/2024	10:09 a 10:26	Plática	Violencia escolar	Jardín de Niños "Rosa Elvira Sánchez Marín”, de Cumuapa, Cunduacán	Lcda. Karina del Carmen Morales Morales, Oficial de Derechos Humanos de la CEDH Tabasco	7	11	18
235	6/19/2024	13:00 a 13:31	Plática	Introducción a los derechos humanos	Secretariado Ejecutivo del Sistema Estatal de Seguridad Pública, Auditorio Don Antonio Leaño Álvarez del Castillo ubicado en Pról. Paseo Usumacinta km 3.5 Fracc. El Country, Villahermosa.	Dr. José Antonio Morales Notario, Presidente de la CEDH Tabasco	48	26	74
236	6/19/2024	13:32 a 14:02	Plática	Derechos humanos, responsabilidad social e igualdad de género	Secretariado Ejecutivo del Sistema Estatal de Seguridad Pública, Auditorio Don Antonio Leaño Álvarez del Castillo ubicado en Pról. Paseo Usumacinta km 3.5 Fracc. El Country, Villahermosa.	Dr. José Antonio Morales Notario, Presidente de la CEDH Tabasco	48	26	74
237	6/19/2024	14:40 a 15:02	Plática	Introducción a los derechos humanos	Secretariado Ejecutivo del Sistema Estatal de Seguridad Pública, Auditorio Don Antonio Leaño Álvarez del Castillo ubicado en Pról. Paseo Usumacinta km 3.5 Fracc. El Country, Villahermosa.	Lcda. Sandy Lorena López Pérez, Titular de la Unidad de Género y No Discriminación de la CEDH Tabasco	48	26	74
238	6/19/2024	09:30 a 10:02	Plática	Introducción a los derechos humanos	Escuela Secundaria Federal Noé de la Flor Casanova ubicada en Av. Gregorio Méndez, Reforma, 86801 Teapa, Tabasco	Lcda. Hesli Pamela Herrera Martínez, Jefa de Departamento de Promoción, Difusión y Vinculación de la CEDH Tabasco	6	27	33
239	6/19/2024	10:03 a 11:06	Plática	Derechos humanos en la familia	Escuela Secundaria Federal Noé de la Flor Casanova ubicada en Av. Gregorio Méndez, Reforma, 86801 Teapa, Tabasco	Lcda. Hesli Pamela Herrera Martínez, Jefa de Departamento de Promoción, Difusión y Vinculación de la CEDH Tabasco	6	27	33

240	6/20/2024	09:30 a 10:08	Plática	Introducción a los derechos humanos	Jardín de Niños 30 de abril, ubicado en Ranchería Plátano 1Ra. (Entrada a la Ratonera), Plátano 1ra. Sección, Cunduacán, Tabasco	Lcda. Hesli Pamela Herrera Martínez, Jefa de Departamento de Promoción, Difusión y Vinculación de la CEDH Tabasco	0	16	16
241	6/20/2024	10:09 a 10:32	Plática	Derechos humanos en la familia	Jardín de Niños 30 de abril, ubicado en Ranchería Plátano 1Ra. (Entrada a la Ratonera), Plátano 1ra. Sección, Cunduacán, Tabasco	Lcda. Hesli Pamela Herrera Martínez, Jefa de Departamento de Promoción, Difusión y Vinculación de la CEDH Tabasco	0	16	16
242	6/20/2024	09:30 a 09:50	Plática	Introducción a los derechos humanos	Jardín de Niños 30 de abril, ubicado en Ranchería Plátano 1Ra. (Entrada a la Ratonera), Plátano 1ra. Sección, Cunduacán, Tabasco	Lcda. Karina del Carmen Morales Morales, Oficial de Derechos Humanos de la CEDH Tabasco	5	15	20
243	6/20/2024	09:51 a 10:09	Plática	Derechos humanos de las niñas, niños y adolescentes	Jardín de Niños 30 de abril, ubicado en Ranchería Plátano 1Ra. (Entrada a la Ratonera), Plátano 1ra. Sección, Cunduacán, Tabasco	Lcda. Karina del Carmen Morales Morales, Oficial de Derechos Humanos de la CEDH Tabasco	5	15	20
244	6/20/2024	10:10 a 10:30	Plática	Violencia escolar	Jardín de Niños 30 de abril, ubicado en Ranchería Plátano 1Ra. (Entrada a la Ratonera), Plátano 1ra. Sección, Cunduacán, Tabasco	Lcda. Karina del Carmen Morales Morales, Oficial de Derechos Humanos de la CEDH Tabasco	5	15	20
245	6/21/2024	16:00 a 16:33	Plática	Introducción a los derechos humanos	Grupo Educativo Mename S.C. (Hellen Keller)ubicado en Perif. Carlos Pellicer Cámara, Miguel Hidalgo I Etapa, 86103 Villahermosa, Tabasco	Lcda. Karina del Carmen Morales Morales, Oficial de Derechos Humanos de la CEDH Tabasco	0	44	44
246	6/21/2024	16:34 a 17:09	Plática	Derechos humanos, igualdad y no discriminación	Grupo Educativo Mename S.C. (Hellen Keller)ubicado en Perif. Carlos Pellicer Cámara, Miguel Hidalgo I Etapa, 86103 Villahermosa, Tabasco	Lcda. Karina del Carmen Morales Morales, Oficial de Derechos Humanos de la CEDH Tabasco	0	44	44
247	6/24/2024	09:30 a 10:05	Plática	Introducción a los derechos humanos	Escuela Primaria “Luis Gil Pérez” ubicada en Calle Ejido Monte de Oro Primera Sección, Monte de Oro 1ra. Sección Huimanguillo Tabasco.	Lcda. Hesli Pamela Herrera Martínez, Jefa de Departamento de Promoción, Difusión y Vinculación de la CEDH Tabasco	5	7	12
248	6/24/2024	10:06 a 12:45	Plática por la Propuesta de Conciliación 393/2020	Derechos humanos de las niñas, niños y adolescentes en el ámbito educativo	Escuela Primaria “Luis Gil Pérez” ubicada en Calle Ejido Monte de Oro Primera Sección, Monte de Oro 1ra. Sección Huimanguillo Tabasco.	Lcda. Hesli Pamela Herrera Martínez, Jefa de Departamento de Promoción, Difusión y Vinculación de la CEDH Tabasco	5	7	12
249	6/25/2024	11:18 a 11:33	Plática	Introducción a los derechos humanos	(UVM) Villahermosa - Universidad en Villahermosa Tabasco, ubicado en Av. México 101, Col del Bosque, 86180 Villahermosa, Tabasco	Lcda. Hesli Pamela Herrera Martínez, Jefa de Departamento de Promoción, Difusión y Vinculación de la CEDH Tabasco	21	24	45
250	6/25/2024	11:34 a 12:16	Plática	"Generando conciencia en favor de la discapacidad"	(UVM) Villahermosa - Universidad en Villahermosa Tabasco, ubicado en Av. México 101, Col del Bosque, 86180 Villahermosa, Tabasco	Lcda. Hesli Pamela Herrera Martínez, Jefa de Departamento de Promoción, Difusión y Vinculación de la CEDH Tabasco	21	24	45
251	6/26/2024	09:00 a 10:01	Plática	¿Cómo mejorar la autoestima de las niñas y niños?	Jardín de Niños “Mis Blancas Mariposas” ubicado en Colonia La Obrera, Macuspana, Macuspana, Tabasco.	Psic. Claudia Karely de la Cruz Méndez, adscrita a la Dirección de Peticiones, Orientación y Gestiones de la CEDH Tabasco	8	51	59
252	6/27/2024	08:00 a 08:16	Plática	Introducción a los derechos humanos	CAI “Josefina Vicens” Ubicado en Paseo de la Sierra No. 605, Col. Reforma, Villahermosa, Tabasco.	Lcda. Karina del Carmen Morales Morales, Oficial de Derechos Humanos de la CEDH Tabasco	4	20	24
253	6/27/2024	08:17 a 09:06	Plática	Derechos humanos en la familia	CAI “Josefina Vicens” Ubicado en Paseo de la Sierra No. 605, Col. Reforma, Villahermosa, Tabasco.	Lcda. Karina del Carmen Morales Morales, Oficial de Derechos Humanos de la CEDH Tabasco	4	20	24

254	6/28/2024	09:30 a 10:04	Plática	Introducción a los derechos humanos	Centro de Atención al Adolescente Tabasqueño (CAAT) ubicado en Av. Gregorio Méndez Magaña 2608, Villahermosa, Tabasco	Lcda. Hesli Pamela Herrera Martínez, Jefa de Departamento de Promoción, Difusión y Vinculación de la CEDH Tabasco	2	29	31
255	6/29/2024	10:00 a 10:33	Plática	Introducción a los derechos humanos	Auditorio de la Universidad de Negocios de Tabasco (UNET), ubicado en Avenida Jibarito No. 2 Fraccionamiento Puerto Rico, H. Cárdenas, Tabasco	Lcda. Sandy Lorena López Pérez, Titular de la Unidad de Género y No Discriminación de la CEDH Tabasco	10	7	17
256	6/29/2024	10:34 a 11:00	Plática	Inclusión y no discriminación	Auditorio de la Universidad de Negocios de Tabasco (UNET), ubicado en Avenida Jibarito No. 2 Fraccionamiento Puerto Rico, H. Cárdenas, Tabasco	Lcda. Sandy Lorena López Pérez, Titular de la Unidad de Género y No Discriminación de la CEDH Tabasco	10	7	17
257	6/24/2024	09:00 hrs	Plática	Introducción a los derechos humanos	Secundaria Técnica Manuel Gil y Sáenz, R/a Buenavista, Río Nuevo 2da Sección	Lcda. Sandy Lorena López Pérez, Titular de la Unidad de Género y No Discriminación de la CEDH Tabasco	56	54	110
258	6/24/2024	09:30 hrs	Plática	Derechos humanos, igualdad de género y violencia digital	Secundaria Técnica Manuel Gil y Sáenz, R/a Buenavista, Río Nuevo 2da Sección	Lcda. Sandy Lorena López Pérez, Titular de la Unidad de Género y No Discriminación de la CEDH Tabasco	56	54	110
259	6/24/2024	09:00 hrs	Plática	Introducción a los derechos humanos	Secundaria Técnica Manuel Gil y Sáenz, R/a Buenavista, Río Nuevo 2da Sección	Lcda. Sandy Lorena López Pérez, Titular de la Unidad de Género y No Discriminación de la CEDH Tabasco	54	39	93
260	6/24/2024	09:30 hrs	Plática	Derechos humanos, igualdad de género y violencia digital	Secundaria Técnica Manuel Gil y Sáenz, R/a Buenavista, Río Nuevo 2da Sección	Lcda. Sandy Lorena López Pérez, Titular de la Unidad de Género y No Discriminación de la CEDH Tabasco	54	39	93
261	6/24/2024	09:00 hrs	Plática	Introducción a los derechos humanos	Secundaria Técnica Manuel Gil y Sáenz, R/a Buenavista, Río Nuevo 2da Sección	Lcda. Sandy Lorena López Pérez, Titular de la Unidad de Género y No Discriminación de la CEDH Tabasco	58	47	105
262	6/24/2024	09:30 hrs	Plática	Derechos humanos, igualdad de género y violencia digital	Secundaria Técnica Manuel Gil y Sáenz, R/a Buenavista, Río Nuevo 2da Sección	Lcda. Sandy Lorena López Pérez, Titular de la Unidad de Género y No Discriminación de la CEDH Tabasco	58	47	105
263	7/2/2024	10:00 a 10:28	Plática	Introducción a los derechos humanos	SEDENA. Ubicado en Heroico Colegio Militar 102, Atasta de Serra, 86100 Villahermosa, Tabasco	Dr. José Antonio Morales Notario, Presidente de la CEDH Tabasco	19	8	27
264	7/2/2024	10:29 a 11:15	Plática	Derechos humanos y la desaparición forzada de personas	SEDENA. Ubicado en Heroico Colegio Militar 102, Atasta de Serra, 86100 Villahermosa, Tabasco	Dr. José Antonio Morales Notario, Presidente de la CEDH Tabasco	19	8	27
265	7/2/2024	12:00 a 12:33	Plática	Introducción a los derechos humanos	Auditorio de la DECUR ubicado en Independencia s/n entre M. Ocampo y Zaragoza Jacobo Nazar CP 86751, Centla, Tabasco	Lic. Erik Enrique Ramírez Díaz, Primer Visitador General de la CEDH Tabasco.	65	36	101
266	7/2/2024	12:34 a 13:06	Plática	Derecho de petición	Auditorio de la DECUR ubicado en Independencia s/n entre M. Ocampo y Zaragoza Jacobo Nazar CP 86751, Centla, Tabasco	Lic. Erik Enrique Ramírez Díaz, Primer Visitador General de la CEDH Tabasco.	65	36	101
267	7/3/2024	09:00 a 09:28	Plática	Introducción a los derechos humanos	Esc. Prim. Urb. Fed. Juan S. Trujillo ubicada en Doña Fidencia 608, Centro Delegación Cinco, 86073 Villahermosa, Tabasco	Lcda. Karina del Carmen Morales Morales, Oficial de Derechos Humanos de la CEDH Tabasco	105	170	275
268	7/3/2024	09:29 a 10:08	Plática	Derechos humanos de las niñas, niños y adolescentes	Esc. Prim. Urb. Fed. Juan S. Trujillo ubicada en Doña Fidencia 608, Centro Delegación Cinco, 86073 Villahermosa, Tabasco	Lcda. Karina del Carmen Morales Morales, Oficial de Derechos Humanos de la CEDH Tabasco	105	170	275
269	7/3/2024	10:08 a 10:31	Plática	Violencia en la familia	Esc. Prim. Urb. Fed. Juan S. Trujillo ubicada en Doña Fidencia 608, Centro Delegación Cinco, 86073 Villahermosa, Tabasco	Lcda. Karina del Carmen Morales Morales, Oficial de Derechos Humanos de la CEDH Tabasco	105	170	275
270	7/3/2024	10:00 a 10:23	Plática	Introducción a los derechos humanos	SEDENA. Ubicado en Heroico Colegio Militar 102, Atasta de Serra, 86100 Villahermosa, Tabasco	Dr. José Antonio Morales Notario, Presidente de la CEDH Tabasco	28	7	35
271	7/3/2024	10:25 a 10:50	Plática	Derechos humanos de las personas migrantes	SEDENA. Ubicado en Heroico Colegio Militar 102, Atasta de Serra, 86100 Villahermosa, Tabasco	Dr. José Antonio Morales Notario, Presidente de la CEDH Tabasco	28	7	35
272	7/3/2024	11:00 a 11:25	Plática	Introducción a los derechos humanos	SEDENA. Ubicado en Heroico Colegio Militar 102, Atasta de Serra, 86100 Villahermosa, Tabasco	Lic. Erik Enrique Ramírez Díaz, Primer Visitador General de la CEDH Tabasco.	19	9	28

273	7/3/2024	11:26 a 12:07	Plática	Ley general para prevenir, investigar y sancionar la tortura y otros malos tratos o penas crueles inhumanos y degradantes	SEDENA. Ubicado en Heroico Colegio Militar 102, Atasta de Serra, 86100 Villahermosa, Tabasco	Lic. Erik Enrique Ramírez Díaz, Primer Visitador General de la CEDH Tabasco.	19	9	28
274	7/4/2024	10:00 a 10:38	Plática	Introducción a los derechos humanos	Auditorio del Colegio Internacional de Ciencias Periciales, S.C. ubicado en Ejército Mexicano Número 167 Colonia Atasta, Villahermosa, Tabasco.	Mtra. Aurora del Carmen Salvador Valencia, Tercera Visitadora General de la CEDH Tabasco	15	14	29
275	7/4/2024	10:39 a 11:11	Plática	Derechos humanos en la educación	Auditorio del Colegio Internacional de Ciencias Periciales, S.C. ubicado en Ejército Mexicano Número 167 Colonia Atasta, Villahermosa, Tabasco.	Mtra. Aurora del Carmen Salvador Valencia, Tercera Visitadora General de la CEDH Tabasco	15	14	29
276	7/4/2024	09:30 a 10:01	Plática	Introducción a los derechos humanos	Zona Escolar #40 de Telesecundaria de la Secretaria de Educación, en la Telesecundaria Tierra y Libertad, ejido Felipe Carrillo Puerto, Centla, Tabasco	Lcda. Hesli Pamela Herrera Martínez, Jefa de Departamento de Promoción, Difusión y Vinculación de la CEDH Tabasco	13	23	36
277	7/5/2024	11:00 a 11:29	Plática	Introducción a los derechos humanos	Esc. Prim. Urb. Fed. Juan S. Trujillo ubicada en Doña Fidencia 608, Centro Delegación Cinco, 86073 Villahermosa, Tabasco	Lcda. Hesli Pamela Herrera Martínez, Jefa de Departamento de Promoción, Difusión y Vinculación de la CEDH Tabasco	4	12	16
278	7/5/2024	10:30 a 11:06	Plática	Trata de personas	Centro de Cultura Digital del municipio de Tenosique	Lic. Fernando Antonio Palma Jiménez, Titular de la Visitaduría Regional de Atención a Migrantes y Grupos Vulnerables de la Frontera Sur de la CEDH Tabasco	40	15	55
279	7/8/2024	09:30 a 10:01	Plática	Introducción a los derechos humanos	Instituto de Difusión Técnica N° 5 ubicado en 5 de mayo, San Luis, 86200 Jalpa de Méndez, Tabasco	Lcda. Karina del Carmen Morales Morales, Oficial de Derechos Humanos de la CEDH Tabasco	126	122	248
280	7/8/2024	10:03 a 10:31	Plática	Derechos humanos de las niñas, niños y adolescentes	Instituto de Difusión Técnica N° 5 ubicado en 5 de mayo, San Luis, 86200 Jalpa de Méndez, Tabasco	Lcda. Karina del Carmen Morales Morales, Oficial de Derechos Humanos de la CEDH Tabasco	126	122	248
281	7/8/2024	10:32 a 11:05	Plática	Violencia escolar	Instituto de Difusión Técnica N° 5 ubicado en 5 de mayo, San Luis, 86200 Jalpa de Méndez, Tabasco	Lcda. Karina del Carmen Morales Morales, Oficial de Derechos Humanos de la CEDH Tabasco	126	122	248
282	7/9/2024	09:30 a 10:06	Plática	Introducción a los derechos humanos	Instituto de Difusión Técnica N° 5 ubicado en 5 de mayo, San Luis, 86200 Jalpa de Méndez, Tabasco	Lcda. Karina del Carmen Morales Morales, Oficial de Derechos Humanos de la CEDH Tabasco	21	5	26
283	7/9/2024	10:08 a 11:07	Plática	Derechos humanos y violencia escolar	Instituto de Difusión Técnica N° 5 ubicado en 5 de mayo, San Luis, 86200 Jalpa de Méndez, Tabasco	Lcda. Karina del Carmen Morales Morales, Oficial de Derechos Humanos de la CEDH Tabasco	21	5	26
284	7/11/2024	10:00 a 10:26	Plática	Introducción a los derechos humanos	Universidad Alfa y Omega. Prol. Usumacinta 505, Atasta de Serra, 86100 Villahermosa, Tabasco	Dr. José Antonio Morales Notario, Presidente de la CEDH Tabasco	17	10	27
285	7/11/2024	08:00 a 08:28	Plática	Introducción a los derechos humanos	CAI: Julieta Campos de González Pedrero y José María Pino Suárez, Avenida Prolongación 27 de Febrero, Atasta de Serra, Villahermosa, Tabasco	Lcda. Hesli Pamela Herrera Martínez, Jefa de Departamento de Promoción, Difusión y Vinculación de la CEDH Tabasco	4	29	33
286	7/15/2024	10:00 a 10:32	Plática	Introducción a los derechos humanos	Esc. Sec. Graciela Pintado de Madrazo ubicada en Avenida Arboles Heriberto Kehoe Vicent, Villahermosa Centro, Tabasco.	Lcda. Karina del Carmen Morales Morales, Oficial de Derechos Humanos de la CEDH Tabasco	11	30	41
287	7/15/2024	10:33 a 11:08	Plática	Derechos humanos a una vida libre de violencia en los centros educativos	Esc. Sec. Graciela Pintado de Madrazo ubicada en Avenida Arboles Heriberto Kehoe Vicent, Villahermosa Centro, Tabasco.	Lcda. Karina del Carmen Morales Morales, Oficial de Derechos Humanos de la CEDH Tabasco	11	30	41
288	7/16/2024	10:00 a 10:26	Plática	Introducción a los derechos humanos	Universidad Popular de la Chontalpa, ubicada en Carr. Cárdenas - Huimanguillo Km. 2.5. R/A Paso y Playa, Cárdenas, Tabasco, México.	Dr. José Antonio Morales Notario, Presidente de la CEDH Tabasco	8	14	22

289	7/16/2024	10:27 a 11:01	Plática	Situación actual de los derechos humanos	Universidad Popular de la Chontalpa, ubicada en Carr. Cárdenas - Huimanguillo Km. 2.5. R/A Paso y Playa, Cárdenas, Tabasco, México.	Dr. José Antonio Morales Notario, Presidente de la CEDH Tabasco	8	14	22
290	7/17/2024	11:00 a 11:32	Plática	Introducción a los derechos humanos	Centro Médico "Dr. Juan Puig Palacios" ISSET ubicado en Av. Gregorio Méndez Magaña 2410, José Colomo, 86100 Villahermosa, Tabasco	Dr. José Antonio Morales Notario, Presidente de la CEDH Tabasco	22	32	54
291	7/17/2024	11:33 a 12:02	Plática	Derechos humanos responsabilidad social e igualdad de género	Centro Médico "Dr. Juan Puig Palacios" ISSET ubicado en Av. Gregorio Méndez Magaña 2410, José Colomo, 86100 Villahermosa, Tabasco	Dr. José Antonio Morales Notario, Presidente de la CEDH Tabasco	22	32	54
292	7/19/2024	10:00 a 10:32	Plática	Introducción a los derechos humanos	ETV “Antonio Santiago Ovando” ubicado en Calle Poblado Buena Vista –Apasco, Macuspana Tabasco.	Lcda. Hesli Pamela Herrera Martínez, Jefa de Departamento de Promoción, Difusión y Vinculación de la CEDH Tabasco	12	29	41
293	8/6/2024	10:00 a 10:25	Plática virtual	Introducción a los derechos humanos	Instalaciones de la CEDH, Biblioteca, Blvd. Adolfo Ruíz Cortines, esquina con Francisco Javier Mina No. 503, Colonia Casa Blanca, Villahermosa Tabasco	Mtra. Cristhel Hernández Pérez, Segunda Visitadora General de la CEDH Tabasco	30	8	38
294	8/6/2024	10:26 a 11:07	Plática virtual	Prevención social y delincuencia hacia una cultura de paz y legalidad seguridad pública	Instalaciones de la CEDH, Biblioteca, Blvd. Adolfo Ruíz Cortines, esquina con Francisco Javier Mina No. 503, Colonia Casa Blanca, Villahermosa Tabasco	Mtra. Cristhel Hernández Pérez, Segunda Visitadora General de la CEDH Tabasco	30	8	38
295	8/12/2024	10:00 a 10:31	Plática	Introducción a los derechos humanos	Universidad Popular de la Chontalpa ubicada en Carr. Cárdenas - Huimanguillo Km. 2.5. R/A Paso y Playa, Cárdenas, Tabasco, México.	Dr. José Antonio Morales Notario, Presidente de la CEDH Tabasco	13	5	18
296	8/12/2024	10:32 a 11:38	Plática	Igualdad y no discriminación en el ámbito educativo	Universidad Popular de la Chontalpa ubicada en Carr. Cárdenas - Huimanguillo Km. 2.5. R/A Paso y Playa, Cárdenas, Tabasco, México.	Dr. José Antonio Morales Notario, Presidente de la CEDH Tabasco	13	5	18
297	8/27/2024	12:38 a 13:21	Plática	Introducción a los derechos humanos	Universidad Popular de la Chontalpa ubicada en Carr. Cárdenas - Huimanguillo Km. 2.5. R/A Paso y Playa, Cárdenas, Tabasco, México.	Lcda. Hesli Pamela Herrera Martínez, Jefa de Departamento de Promoción, Difusión y Vinculación de la CEDH Tabasco	3	8	11
298	8/27/2024	13:22 a 13:58	Plática	Generando conciencia en favor de la discapacidad	Universidad Popular de la Chontalpa ubicada en Carr. Cárdenas - Huimanguillo Km. 2.5. R/A Paso y Playa, Cárdenas, Tabasco, México.	Lcda. Hesli Pamela Herrera Martínez, Jefa de Departamento de Promoción, Difusión y Vinculación de la CEDH Tabasco	3	8	11
299	8/28/2024	09:00 a 09:25	Plática	Introducción a los derechos humanos	Jardín de Niños “Candelario Denis García” Ubicada en la R/A Libertad 2da Sección, Nacajuca, Tabasco	Lcda. Karina del Carmen Morales Morales, Oficial de Derechos Humanos de la CEDH Tabasco	9	52	61
300	8/28/2024	09:30 a 10:02	Plática	Maltrato infantil y abuso sexual	Jardín de Niños “Candelario Denis García” Ubicada en la R/A Libertad 2da Sección, Nacajuca, Tabasco	Lcda. Karina del Carmen Morales Morales, Oficial de Derechos Humanos de la CEDH Tabasco	9	52	61
301	8/28/2024	13:30 a 17:30	Plática	Derechos de las infancias	Albergue Oasis de Paz del Espiritu Santo Amparito A.C. Ubicado en Cerrada Providencia N° 111, Miguel Hidalgo III Etapa, 86127 Villahermosa, Tabasco	Marisol Olmedo, Asistente de Soluciones Duraderas del Alto Comisionado de las Naciones Unidas para los Refugiados en Villahermosa	12	20	32
302	9/4/2024	15:30 hrs	Plática	Derechos de las infancias	Albergue Oasis de Paz del Espiritu Santo Amparito A.C. Ubicado en Cerrada Providencia N° 111, Miguel Hidalgo III Etapa, 86127 Villahermosa, Tab.	Lcda. Sandy Lorena López Pérez, Titular de la Unidad de Género y No Discriminación de la CEDH Tabasco y Yajaira Eloisa Pérez Rojas Personal de la CEDH Tabasco	6	8	14
303	9/11/2024	15:30 hrs	Plática	Derechos de las infancias	Albergue Oasis de Paz del Espiritu Santo Amparito A.C. Ubicado en Cerrada Providencia N° 111, Miguel Hidalgo III Etapa, 86127 Villahermosa, Tabasco	Lcda. Sandy Lorena López Pérez, Titular de la Unidad de Género y No Discriminación de la CEDH Tabasco y Yajaira Eloisa Pérez Rojas Personal de la CEDH Tabasco	10	9	19

304	9/3/2024	09:30 - 10:00	Plática	Introducción a los derechos humanos	Jardín de Niños "Esperanza Iris", Zona 80 Sector 3, R/a Pedro C. Colorado, Macuspana, Tabasco	Lcda. Hesli Pamela Herrera Martínez, Jefa de Departamento de Promoción, Difusión y Vinculación de la CEDH Tabasco	0	21	21
305	9/3/2024	09:30 -09:45	Plática	Introducción a los derechos humanos	Jardín de Niños "Esperanza Iris", Zona 80 Sector 3, R/a Pedro C. Colorado, Macuspana, Tabasco	Lcda. Karina del Carmen Morales Morales, Oficial de Derechos Humanos de la CEDH Tabasco	18	24	42
306	9/3/2024	09:45 -10:10	Plática	Derechos humanos de las niñas, niños y adolescentes	Jardín de Niños "Esperanza Iris", Zona 80 Sector 3, R/a Pedro C. Colorado, Macuspana, Tabasco	Lcda. Karina del Carmen Morales Morales, Oficial de Derechos Humanos de la CEDH Tabasco	18	24	42
307	9/3/2024	10:00 - 10:30	Plática	Derechos humanos en la familia	Jardín de Niños "Esperanza Iris", Zona 80 Sector 3, R/a Pedro C. Colorado, Macuspana, Tab.	Lcda. Hesli Pamela Herrera Martínez, Jefa de Departamento de Promoción, Difusión y Vinculación de la CEDH Tabasco	0	21	21
308	9/3/2024	10:35 - 11:00	Plática	Introducción a los derechos humanos	Grupo "Lamat" Fraccionamiento "Galaxia", Villahermosa Tabasco	Dr. José Antonio Morales Notario, Presidente de la CEDH Tabasco	12	21	33
309	9/3/2024	10:35 - 11:00	Plática	Igualdad y género	Grupo "Lamat" Fraccionamiento "Galaxia", Villahermosa Tabasco	Dr. José Antonio Morales Notario, Presidente de la CEDH Tabasco	12	21	33
310	9/4/2024	09:30 - 10:00	Plática	Introducción a los derechos humanos	Dirección de Educación Inicial y Preescolar de la Secretaría de Educación, Esq. Periférico, Colonia del Bosque, Villahermos Tabasco	Lcda. Hesli Pamela Herrera Martínez, Jefa de Departamento de Promoción, Difusión y Vinculación de la CEDH Tabasco	19	143	162
311	9/5/2024	10:00 -10:25	Plática	Introducción a los derechos humanos	E.T.V. Antonio Santiago Ovando, Calle Santa María s/n Poblado Buena Vista, Apasco, Macuspana Tabasco	Lcda. Karina del Carmen Morales Morales, Oficial de Derechos Humanos de la CEDH Tabasco	13	76	89
312	9/5/2024	10:26 - 12:37	Plática	Derechos humanos en la familia	E.T.V. Antonio Santiago Ovando, Calle Santa María s/n Poblado Buena Vista, Apasco, Macuspana Tabasco	Lcda. Karina del Carmen Morales Morales, Oficial de Derechos Humanos de la CEDH Tabasco	13	76	89
313	9/5/2024	12:38 -13:01	Plática	Introducción a los derechos humanos	E.T.V. Antonio Santiago Ovando, Calle Santa María s/n Poblado Buena Vista, Apasco, Macuspana Tabasco	Dr. José Antonio Morales Notario, Presidente de la CEDH Tabasco	70	52	122
314	9/5/2024	13:02 -13:26	Plática	Derechos humanos de las niñas, niños y adolescentes	E.T.V. Antonio Santiago Ovando, Calle Santa María s/n Poblado Buena Vista, Apasco, Macuspana Tabasco	Dr. José Antonio Morales Notario, Presidente de la CEDH Tabasco	70	52	122
315	9/5/2024	10:00 - 10:20	Plática	Introducción a los derechos humanos	Departamento de Secundarias Técnicas, de la Secretaría de Educación del Estado de Tabasco	Mtra. Cristhel Hernández Pérez, Segunda Visitadora General de la CEDH Tabasco	9	14	23
316	9/5/2024	10:21 - 10:45	Plática	Derecho humano al trabajo	Departamento de Secundarias Técnicas, de la Secretaría de Educación del Estado de Tabasco	Mtra. Cristhel Hernández Pérez, Segunda Visitadora General de la CEDH Tabasco	9	14	23
317	9/5/2024	10:46 - 11:30	Plática	Derecho humano al trabajo en condiciones justas, equitativas y satisfactorias	Departamento de Secundarias Técnicas, de la Secretaría de Educación del Estado de Tabasco	Mtra. Cristhel Hernández Pérez, Segunda Visitadora General de la CEDH Tabasco	9	14	23
318	9/6/2024	09:00 a 09:20	Plática	Introducción a los derechos humanos	Jardín de Niños "Primavera" Tomas Garrido Canabal #436 Colonia Gatos, Macuspana, Tabasco	Lcda. Hesli Pamela Herrera Martínez, Jefa de Departamento de Promoción, Difusión y Vinculación de la CEDH Tabasco	6	26	32
319	9/6/2024	09:21 - 10:15	Plática	Derechos humanos en la familia	Jardín de Niños "Primavera" Tomas Garrido Canabal #436 Colonia Gatos, Macuspana, Tabasco	Lcda. Hesli Pamela Herrera Martínez, Jefa de Departamento de Promoción, Difusión y Vinculación de la CEDH Tabasco	6	26	32
320	9/6/2024	09:30 - 09:45	Plática	Introducción a los derechos humanos	Jardín de Niños "Primavera" Tomas Garrido Canabal #436 Colonia Gatos, Macuspana, Tabasco	Lcda. Hesli Pamela Herrera Martínez, Jefa de Departamento de Promoción, Difusión y Vinculación de la CEDH Tabasco	13	19	32
321	9/6/2024	09:46 - 10:00	Plática	Derechos humanos de las niñas, niños y adolescentes	Jardín de Niños "Primavera" Tomas Garrido Canabal #436 Colonia Gatos, Macuspana, Tabasco	Lcda. Karina del Carmen Morales Morales, Oficial de Derechos Humanos de la CEDH Tabasco	13	19	32
322	9/9/2024	09:30 - 10:00	Plática	Introducción a los derechos humanos	Jardín de Niños "Graciela Pintado de Madrazo", Vicente Guerrero, Centro, Macuspana, Tabasco	Lcda. Hesli Pamela Herrera Martínez, Jefa de Departamento de Promoción, Difusión y Vinculación de la CEDH Tabasco	7	78	85

323	9/9/2024	09:31 - 10:00	Plática	Introducción a los derechos humanos	Jardín de Niños "Graciela Pintado de Madrazo", Vicente Guerrero, Centro, Macuspana, Tabasco	Lcda. Karina del Carmen Morales Morales, Oficial de Derechos Humanos de la CEDH Tabasco	16	30	46
324	9/9/2024	10:01 - 10:30	Plática	Derechos Humanos en la Familia	Jardín de Niños "Graciela Pintado de Madrazo", Vicente Guerrero, Centro, Macuspana, Tabasco	Lcda. Hesli Pamela Herrera Martínez, Jefa de Departamento de Promoción, Difusión y Vinculación de la CEDH Tabasco	7	78	85
325	9/9/2024	10:01 - 10:21	Plática	Derechos humanos de las niñas, niños y adolescentes	Jardín de Niños "Graciela Pintado de Madrazo", Vicente Guerrero, Centro, Macuspana, Tabasco	Lcda. Karina del Carmen Morales Morales, Oficial de Derechos Humanos de la CEDH Tabasco	16	30	46
326	9/10/2024	10:00 - 10:20	Plática	Introducción a los derechos humanos	Jardín de Niños "María Montesori" Plaza Constitución, Barrio Esquipulas, Teapa, Tabasco	Lcda. Hesli Pamela Herrera Martínez, Jefa de Departamento de Promoción, Difusión y Vinculación de la CEDH Tabasco	6	67	73
327	9/10/2024	10:21 - 11:30	Plática	Derechos humanos en la familia	Jardín de Niños "María Montesori" Plaza Constitución, Barrio Esquipulas, Teapa, Tabasco	Lcda. Hesli Pamela Herrera Martínez, Jefa de Departamento de Promoción, Difusión y Vinculación de la CEDH Tabasco	6	67	73
328	9/11/2024	09:30 -10:00	Plática	Introducción a los derechos humanos	E.T.V. Ricardo Flores Magón, Poblado Ramón Grande, Macuspana, Tabasco	Lcda. Hesli Pamela Herrera Martínez, Jefa de Departamento de Promoción, Difusión y Vinculación de la CEDH Tabasco	9	45	54
329	9/11/2024	10:01 - 11:00	Plática	Derechos humanos en la familia	E.T.V. Ricardo Flores Magón, Poblado Ramón Grande, Macuspana, Tabasco	Lcda. Hesli Pamela Herrera Martínez, Jefa de Departamento de Promoción, Difusión y Vinculación de la CEDH Tabasco	9	45	54
330	9/11/2024	11:10 - 11:40	Plática	Introducción a los derechos humanos	E.T.V. Ricardo Flores Magón, Poblado Ramón Grande, Macuspana, Tabasco	Lcda. Hesli Pamela Herrera Martínez, Jefa de Departamento de Promoción, Difusión y Vinculación de la CEDH Tabasco	37	44	81
331	9/11/2024	11:41 -12:20	Plática	Derechos humanos de las niñas, niños y adolescentes	E.T.V. Ricardo Flores Magón, Poblado Ramón Grande, Macuspana, Tabasco	Lcda. Hesli Pamela Herrera Martínez, Jefa de Departamento de Promoción, Difusión y Vinculación de la CEDH Tabasco	37	44	81
332	9/11/2024	11:41 -12:20	Plática	Violencia escolar	E.T.V. Ricardo Flores Magón, Poblado Ramón Grande, Macuspana, Tabasco	Lcda. Hesli Pamela Herrera Martínez, Jefa de Departamento de Promoción, Difusión y Vinculación de la CEDH Tabasco	37	44	81
333	9/11/2024	10:00 - 10:30	Plática	Introducción a los derechos humanos	Grupo "Lamat" Fraccionamiento "Galaxia", Villahermosa Tabasco	Dr. José Antonio Morales Notario, Presidente de la CEDH Tabasco	9	16	25
334	9/11/2024	10:31 - 11:15	Plática	Derechos humanos y la No discrimación y responsabilidad social	Grupo "Lamat" Fraccionamiento "Galaxia", Villahermosa Tabasco	Dr. José Antonio Morales Notario, Presidente de la CEDH Tabasco	9	16	25
335	9/19/2024	09:30 - 10:00	Plática	Introducción a los derechos humanos	Jardín de Niños "Adán Pérez Rodríguez", Avenida Pedro Méndez, Centro, Cunducacán, Tabasco	Lcda. Hesli Pamela Herrera Martínez, Jefa de Departamento de Promoción, Difusión y Vinculación de la CEDH Tabasco	3	16	19
336	9/19/2024	10:01 - 10:40	Plática	Derechos humanos en la familia	Jardín de Niños "Adán Pérez Rodríguez", Avenida Pedro Méndez, Centro, Cunducacán, Tabasco	Lcda. Hesli Pamela Herrera Martínez, Jefa de Departamento de Promoción, Difusión y Vinculación de la CEDH Tabasco	3	16	19
337	9/26/2024	10:00 - 10:29	Plática	Introducción a los derechos humanos	Consejo Estatal Contra las Adicciones de Tabasco, colonia Casa Blanca, Centro, Tabasco	Mtro. Nereo Andrés González Muñuz, Titular de la Unidad de Asuntos Jurídicos de la CEDH Tabasco	49	19	68
338	9/26/2024	10:30 - 11:00	Plática	Prevención de la tortura	Consejo Estatal Contra las Adicciones de Tabasco, colonia Casa Blanca, Centro, Tabasco	Mtro. Nereo Andrés González Muñuz, Titular de la Unidad de Asuntos Jurídicos de la CEDH Tabasco	49	19	68
339	9/27/2024	10:00 - 10:30	Plática	Introducción a los derechos humanos	Instituto Tecnológico Superior de los Ríos, Balancán, Tabasco	Dr. José Antonio Morales Notario, Presidente de la CEDH Tabasco	61	106	167
340	9/27/2024	10:31 -11:10	Plática	La Importancia de los derechos humanos en la educación	Instituto Tecnológico Superior de los Ríos, Balancán, Tabasco	Dr. José Antonio Morales Notario, Presidente de la CEDH Tabasco	61	106	167

341	10/3/2024	16:00 - 17:30	Plática	Derechos de las infancias en contexto de movilidad	Albergue Oasis de Paz del Espiritu Santo Amparito A.C. Ubicado en Cerrada Providencia N° 111, Miguel Hidalgo III Etapa, 86127 Villahermosa, Tabasco	Lcda. Sandy Lorena López Pérez, Titular de la Unidad de Género y No Discriminación de la CEDH Tabasco y Yajaira Eloisa Pérez Rojas3 Personal de la CEDH Tabasco	9	6	15
342	10/9/2024	16:00 - 17:30	Plática	Derecho a la Nacionalidad	Albergue Oasis de Paz del Espiritu Santo Amparito A.C. Ubicado en Cerrada Providencia N° 111, Miguel Hidalgo III Etapa, 86127 Villahermosa, Tabasco	Lcda. Sandy Lorena López Pérez, Titular de la Unidad de Género y No Discriminación de la CEDH Tabasco y Yajaira Eloisa Pérez Rojas Personal de la CEDH Tabasco	5	7	12
343	10/10/2024	17:00 - 18:30	Plática	Círculo de lectura	Galerias Tabasco 2000 Local 104, Av Paseo Tabasco 2000, 86035 Villahermosa, Tabasco	Lcda. Sandy Lorena López Pérez, Titular de la Unidad de Género y No Discriminación de la CEDH Tabasco, y la Lcda. Karla Evissaí Flores Martínez	0	28	28
344	10/18/2024	10:15 - 10:34	Plática	Introducción a los derechos humanos	Centro de Atención para Estudiantes con Discapacidad CAED	Lcda. Sandy Lorena López Pérez, Titular de la Unidad de Género y No Discriminación de la CEDH Tabasco	8	4	12
345	10/18/2024	10:15 - 10:34	Plática	Introducción a los derechos humanos	CBTis 249, "Jose Maria Pino Suárez", ubicado en Niños Héroes, Heroe de Nacozari, C.P. 86904, Tenosique de Pino Suárez, Tabasco	Lcda. Sandy Lorena López Pérez, Titular de la Unidad de Género y No Discriminación de la CEDH Tabasco	249	206	455
346	10/18/2024	10:35 - 11:15	Plática	Igualdad de género y no discriminación	Centro de Atención para Estudiantes con Discapacidad CAED	Lcda. Sandy Lorena López Pérez, Titular de la Unidad de Género y No Discriminación de la CEDH Tabasco	8	4	12
347	10/18/2024	10:35 - 11:15	Plática	Igualdad de género y no discriminación	CBTis 249, "Jose Maria Pino Suárez", ubicado en Niños Héroes, Heroe de Nacozari, C.P. 86904, Tenosique de Pino Suárez, Tabasco.	Lcda. Sandy Lorena López Pérez, Titular de la Unidad de Género y No Discriminación de la CEDH Tabasco	249	206	455
348	10/25/2024	10:35 - 11:05	Plática	Introducción a los derechos humanos	Instituto Tecnológico de los Ríos, Km. 3 Carretera Balancán-Villahermosa, C.P. 86930 Balancán, Tabasco	Lcda. Sandy Lorena López Pérez, Titular de la Unidad de Género y No Discriminación de la CEDH Tabasco	31	27	58
349	10/25/2024	11:06 - 12:05	Plática	Derecho a una vida libre de violencia y DDHH e integridad personal	Instituto Tecnológico de los Ríos, Km. 3 Carretera Balancán-Villahermosa, C.P. 86930 Balancán, Tabasco	Lcda. Sandy Lorena López Pérez, Titular de la Unidad de Género y No Discriminación de la CEDH Tabasco	31	27	58
350	10/30/2024	12:16 - 13:05	Plática	Derecho al Patrimonio Cultural	Albergue Oasis de Paz del Espiritu Santo Amparito A.C. Ubicado en Cerrada Providencia N° 111, Miguel Hidalgo III Etapa, 86127 Villahermosa, Tabasco	Lcda. Sandy Lorena López Pérez, Titular de la Unidad de Género y No Discriminación de la CEDH Tabasco y Yajaira Eloisa Pérez Rojas Personal de la CEDH Tabasco	11	8	19
351	10/2/2024	09:30 a 10:04	Plática	Introducción a los derechos humanos	Secundaria General Transferida "Valentín Gómez Farías" ubicado en Fracc. Villa El Cielo 86290 Villahermosa, Tabasco	Lcda. Hesli Pamela Herrera Martínez, Jefa de Departamento de Promoción, Difusión y Vinculación de la CEDH Tabasco	3	11	14
352	10/3/2024	10:00 a 11:20	Plática	Introducción a los derechos humanos	Instituto Tecnológico Superior de Macuspana ubicado en Avenida Tecnológico, Lerdo de Tejada s/n, 1ra Secc, 86719 Macuspana, Tabasco	Dr. José Antonio Morales Notario, Presidente de la CEDH Tabasco	40	97	137
353	10/4/2024	09:00 a 09:30	Plática	Introducción a los derechos humanos	Escuela Telesecundaria El Pípila, ubicada en la Ranchería Chivalito 2da. Sección, Macuspana, Tabasco.	Lcda. Hesli Pamela Herrera Martínez, Jefa de Departamento de Promoción, Difusión y Vinculación de la CEDH Tabasco	5	28	33
354	10/4/2024	09:31 a 10:31	Plática	Derecho humanos de los pueblos y comunidades indígenas	Escuela Telesecundaria El Pípila, ubicada en la Ranchería Chivalito 2da. Sección, Macuspana, Tabasco.	Lcda. Hesli Pamela Herrera Martínez, Jefa de Departamento de Promoción, Difusión y Vinculación de la CEDH Tabasco	5	28	33
355	10/4/2024	11:00 a 11:20	Plática	Introducción a los derechos humanos	Escuela Telesecundaria El Pípila, ubicada en la Ranchería Chivalito 2da. Sección, Macuspana, Tabasco.	Lcda. Yajaira Eloisa Pérez Rojas, Auxiliar Ejecutivo de la CEDH Tabasco	20	19	39
356	10/4/2024	11:21 a 12:00	Plática	Derechos de las niñas, niños y adolescentes Indígena	Escuela Telesecundaria El Pípila, ubicada en la Ranchería Chivalito 2da. Sección, Macuspana, Tabasco.	Lcda. Yajaira Eloisa Pérez Rojas, Auxiliar Ejecutivo de la CEDH Tabasco	20	19	39
357	10/8/2024	10:55 a 10:25	Plática	Introducción a los derechos humanos	Escuela Telesecundaria Francisco J. Santamaría ubicada en Ranchería Venustiano Carranza, Macuspana, Tabasco	Lcda. Hesli Pamela Herrera Martínez, Jefa de Departamento de Promoción, Difusión y Vinculación de la CEDH Tabasco	19	36	55

358	10/8/2024	11:00 a 11:33	Plática	Derechos Humanos en la familia	Escuela Telesecundaria Francisco J. Santamaría ubicada en Ranchería Venustiano Carranza, Macuspana, Tabasco	Lcda. Hesli Pamela Herrera Martínez, Jefa de Departamento de Promoción, Difusión y Vinculación de la CEDH Tabasco	19	36	55
359	10/8/2024	11:34 a 11:02	Plática	Introducción a los derechos humanos	Escuela Telesecundaria Francisco J. Santamaría ubicada en Ranchería Venustiano Carranza, Macuspana, Tabasco	Lcda. Yajaira Eloisa Pérez Rojas, Auxiliar Ejecutivo de la CEDH Tabasco	37	36	73
360	10/8/2024	12:03 a 12:25	Plática	Violencia escolar	Escuela Telesecundaria Francisco J. Santamaría ubicada en Ranchería Venustiano Carranza, Macuspana, Tabasco	Lcda. Yajaira Eloisa Pérez Rojas, Auxiliar Ejecutivo de la CEDH Tabasco	37	36	73
361	10/9/2024	9:30 a 09:59	Plática	Introducción a los derechos humanos	Escuela Primaria Francisco I. Madero ubicada en Carretera Villahermosa - Reforma No. kilómetro 8.5	Lcda. Hesli Pamela Herrera Martínez, Jefa de Departamento de Promoción, Difusión y Vinculación de la CEDH Tabasco	5	11	16
362	10/9/2024	10:00 a 10:37	Plática	Derechos humanos, violencia escolar, trato digno y obligaciones de las y los servidores públicos en materia de derechos humanos	Escuela Primaria Francisco I. Madero ubicada en Carretera Villahermosa - Reforma No. kilómetro 8.6	Lcda. Hesli Pamela Herrera Martínez, Jefa de Departamento de Promoción, Difusión y Vinculación de la CEDH Tabasco	5	11	16
363	10/10/2024	09:30 a 10:09	Plática	Introducción a los derechos humanos	Escuela Telesecundaria sor Juana Inés de la Cruz ubicada en González 1ra. Sección, Tabasco	Lcda. Hesli Pamela Herrera Martínez, Jefa de Departamento de Promoción, Difusión y Vinculación de la CEDH Tabasco	38	19	57
364	10/10/2024	10:10 a 10:31	Plática	Derechos humanos de las niñas, niños y adolescentes	Escuela Telesecundaria sor Juana Inés de la Cruz ubicada en González 1ra. Sección, Tabasco	Lcda. Hesli Pamela Herrera Martínez, Jefa de Departamento de Promoción, Difusión y Vinculación de la CEDH Tabasco	38	19	57
365	10/10/2024	09:32 a 10:01	Plática	Violencia escolar	Escuela Telesecundaria sor Juana Inés de la Cruz ubicada en González 1ra. Sección, Tabasco	Lcda. Hesli Pamela Herrera Martínez, Jefa de Departamento de Promoción, Difusión y Vinculación de la CEDH Tabasco	38	19	57
366	10/10/2024	10:04 a 10:33	Plática	Introducción a los derechos humanos	Escuela Telesecundaria sor Juana Inés de la Cruz ubicada en González 1ra. Sección, Tabasco	Lcda. Yajaira Eloisa Pérez Rojas, Auxiliar Ejecutivo de la CEDH Tabasco	29	20	49
367	10/10/2024	10:34 a 10:59	Plática	Derechos humanos de las niñas, niños y adolescentes	Escuela Telesecundaria sor Juana Inés de la Cruz ubicada en González 1ra. Sección, Tabasco	Lcda. Yajaira Eloisa Pérez Rojas, Auxiliar Ejecutivo de la CEDH Tabasco	29	20	49
368	10/10/2024	11:03 a 11:23	Plática	Violencia escolar	Escuela Telesecundaria sor Juana Inés de la Cruz ubicada en González 1ra. Sección, Tabasco	Lcda. Yajaira Eloisa Pérez Rojas, Auxiliar Ejecutivo de la CEDH Tabasco	29	20	49
369	10/11/2024	09:30 a 09:50	Plática	Introducción a los derechos humanos	Escuela Telesecundaria Justo Sierra ubicada en Melchor Ocampo 1ra. Sección, macuspana, Tabasco	Lcda. Hesli Pamela Herrera Martínez, Jefa de Departamento de Promoción, Difusión y Vinculación de la CEDH Tabasco	4	23	27
370	10/11/2024	09:51 a 11:15	Plática	Derechos Humanos en la familia	Escuela Telesecundaria Justo Sierra ubicada en Melchor Ocampo 1ra. Sección, macuspana, Tabasco	Lcda. Hesli Pamela Herrera Martínez, Jefa de Departamento de Promoción, Difusión y Vinculación de la CEDH Tabasco	4	23	27
371	10/11/2024	09:55 a 10:15	Plática	Derechos humanos de las niñas, niños y adolescentes	Escuela Telesecundaria Justo Sierra ubicada en Melchor Ocampo 1ra. Sección, macuspana, Tabasco	Lcda. Yajaira Eloisa Pérez Rojas, Auxiliar Ejecutivo de la CEDH Tabasco	23	9	32
372	10/11/2024	10:16 a 11:20	Plática	Violencia escolar	Escuela Telesecundaria Justo Sierra ubicada en Melchor Ocampo 1ra. Sección, macuspana, Tabasco	Lcda. Yajaira Eloisa Pérez Rojas, Auxiliar Ejecutivo de la CEDH Tabasco	23	9	32
373	10/14/2024	09:30 a 10:00	Plática	Introducción a los derechos humanos	Colegio Tabasco de Sabina, 20 de noviembre 615, Sabina, Villahermosa, Tabasco	Lcda. Hesli Pamela Herrera Martínez, Jefa de Departamento de Promoción, Difusión y Vinculación de la CEDH Tabasco	16	147	163
374	10/15/2024	09:30 a 09:45	Plática	Introducción a los derechos humanos	Escuela Telesecundaria José María Pino Suárez, Ubicada en Ejido Coralillo 1ra Sección, Macuspana, Tabasco	Lcda. Hesli Pamela Herrera Martínez, Jefa de Departamento de Promoción, Difusión y Vinculación de la CEDH Tabasco	10	29	39
375	10/15/2024	09:46 a 10:30	Plática	Derechos Humanos en la familia	Escuela Telesecundaria José María Pino Suárez, Ubicada en Ejido Coralillo 1ra Sección, Macuspana, Tabasco	Lcda. Hesli Pamela Herrera Martínez, Jefa de Departamento de Promoción, Difusión y Vinculación de la CEDH Tabasco	10	29	39

376	10/15/2024	09:45 a 10:00	Plática	Introducción a los derechos humanos	Escuela Telesecundaria José María Pino Suárez, Ubicada en Ejido Corralillo 1ra Sección, Macuspana, Tabasco	Lcda. Yajaira Eloisa Pérez Rojas, Auxiliar Ejecutivo de la CEDH Tabasco	21	24	45
377	10/15/2024	10:01 a 10:30	Plática	Derechos humanos de las niñas, niños y adolescentes	Escuela Telesecundaria José María Pino Suárez, Ubicada en Ejido Corralillo 1ra Sección, Macuspana, Tabasco	Lcda. Yajaira Eloisa Pérez Rojas, Auxiliar Ejecutivo de la CEDH Tabasco	21	24	45
378	10/15/2024	10:31 a 10:50	Plática	Violencia escolar	Escuela Telesecundaria José María Pino Suárez, Ubicada en Ejido Corralillo 1ra Sección, Macuspana, Tabasco	Lcda. Yajaira Eloisa Pérez Rojas, Auxiliar Ejecutivo de la CEDH Tabasco	21	24	45
379	10/18/2024	09:30 a 09:50	Plática	Introducción a los derechos humanos	Escuela Telesecundaria, Ignacio Manuel Altamirano, Ubicado en Ejido Melchor Ocampo 2da Sección, Macuspana, Tabasco	Lcda. Hesli Pamela Herrera Martínez, Jefa de Departamento de Promoción, Difusión y Vinculación de la CEDH Tabasco	7	28	35
380	10/18/2024	09:51 a 11:25	Plática	Derechos Humanos en la familia	Escuela Telesecundaria, Ignacio Manuel Altamirano, Ubicado en Ejido Melchor Ocampo 2da Sección, Macuspana, Tabasco	Lcda. Hesli Pamela Herrera Martínez, Jefa de Departamento de Promoción, Difusión y Vinculación de la CEDH Tabasco	7	28	35
381	10/18/2024	11:35 a 11:45	Plática	Introducción a los derechos humanos	Escuela Telesecundaria, Ignacio Manuel Altamirano, Ubicado en Ejido Melchor Ocampo 2da Sección, Macuspana, Tabasco	Lcda. Yajaira Eloisa Pérez Rojas, Auxiliar Ejecutivo de la CEDH Tabasco	25	18	43
382	10/18/2024	11:46 a 12:30	Plática	Derechos humanos de las niñas, niños y adolescentes	Escuela Telesecundaria, Ignacio Manuel Altamirano, Ubicado en Ejido Melchor Ocampo 2da Sección, Macuspana, Tabasco	Lcda. Yajaira Eloisa Pérez Rojas, Auxiliar Ejecutivo de la CEDH Tabasco	25	18	43
383	10/18/2024	12:31 a 13:10	Plática	Violencia escolar	Escuela Telesecundaria, Ignacio Manuel Altamirano, Ubicado en Ejido Melchor Ocampo 2da Sección, Macuspana, Tabasco	Lcda. Yajaira Eloisa Pérez Rojas, Auxiliar Ejecutivo de la CEDH Tabasco	25	18	43
384	10/18/2024	12:31 a 13:11	Plática	Introducción a los derechos humanos	CBTIS #93, Pról. Periférico Sur Carlos A. Molina S/N. El Bajío 1ra. Sección. 86599 Heroica Cárdenas, Tabasco	Mtro. Erick Ramírez Díaz, Primer Visitador General de la CEDH Tabasco.	15	18	33
385	10/18/2024	12:31 a 13:12	Plática	Derechos humanos y la No discriminación	CBTIS #93, Pról. Periférico Sur Carlos A. Molina S/N. El Bajío 1ra. Sección. 86599 Heroica Cárdenas, Tabasco	Mtro. Erick Ramírez Díaz, Primer Visitador General de la CEDH Tabasco.	15	18	33
386	10/18/2024	10:00 a 10:20	Plática	Introducción a los derechos humanos	Hospital General de Tenosique, Calle 20 S/N, Centro, 86901, tenosique Tabasco	Dr. José Antonio Morales Notario, Presidente de la CEDH Tabasco	12	26	38
387	10/18/2024	10:22 a 11:21	Plática	Derechos humanos de las y los pacientes	Hospital General de Tenosique, Calle 20 S/N, Centro, 86901, tenosique Tabasco	Dr. José Antonio Morales Notario, Presidente de la CEDH Tabasco	12	26	38
388	10/21/2024	09:30 a 10:00	Plática	Introducción a los derechos humanos	Escuela Telesecundaria 27 de Febrero, ejido Trinidad Malpica Hernández, Macuspana Tabasco	Lcda. Hesli Pamela Herrera Martínez, Jefa de Departamento de Promoción, Difusión y Vinculación de la CEDH Tabasco	11	30	41
389	10/21/2024	10:01 a 11:20	Plática	Derechos Humanos en la familia	Escuela Telesecundaria 27 de Febrero, ejido Trinidad Malpica Hernández, Macuspana Tabasco	Lcda. Hesli Pamela Herrera Martínez, Jefa de Departamento de Promoción, Difusión y Vinculación de la CEDH Tabasco	11	30	41
390	10/21/2024	09:50 a 10:05	Plática	Introducción a los derechos humanos	Escuela Telesecundaria 27 de Febrero, ejido Trinidad Malpica Hernández, Macuspana Tabasco	Lcda. Yajaira Eloisa Pérez Rojas, Auxiliar Ejecutivo de la CEDH Tabasco	28	26	54
391	10/21/2024	10:06 a 10:50	Plática	Derechos humanos de las niñas, niños y adolescentes	Escuela Telesecundaria 27 de Febrero, ejido Trinidad Malpica Hernández, Macuspana Tabasco	Lcda. Yajaira Eloisa Pérez Rojas, Auxiliar Ejecutivo de la CEDH Tabasco	28	26	54
392	10/21/2024	10:51 a 11:40	Plática	Violencia escolar	Escuela Telesecundaria 27 de Febrero, ejido Trinidad Malpica Hernández, Macuspana Tabasco	Lcda. Yajaira Eloisa Pérez Rojas, Auxiliar Ejecutivo de la CEDH Tabasco	28	26	54
393	10/28/2024	09:30 a 09:50	Plática	Introducción a los derechos humanos	Jardín de niños Carlos Pellicer Cámara, Ejido Reforma Cunduacan, Tabasco	Lcda. Hesli Pamela Herrera Martínez, Jefa de Departamento de Promoción, Difusión y Vinculación de la CEDH Tabasco	61	9	70

394	10/28/2024	09:51 a 11:00	Plática	Derechos Humanos en la familia	Jardín de niños Carlos Pellicer Cámara, Ejido Reforma Cunduacan, Tabasco	Lcda. Hesli Pamela Herrera Martínez, Jefa de Departamento de Promoción, Difusión y Vinculación de la CEDH Tabasco	61	9	70
395	11/8/2024	9:30	Plática	Introducción a los derechos humanos	Jardín de Niños "Amado Nervo" Ranchería Zapote, Nacajuca, Tabasco	Lcda Hesli Pamela Herrera Martínez, Jefa de Promoción, Difusión y Vinculación de los Derechos Humanos	5	78	83
396	11/8/2024	10:00	Plática	Derechos humanos en la familia	Jardín de Niños "Amado Nervo" Ranchería Zapote, Nacajuca, Tabasco	Lcda Hesli Pamela Herrera Martínez, Jefa de Promoción, Difusión y Vinculación de los Derechos Humanos	5	78	83
397	11/13/2024	9:30	Plática	Introducción a los derechos humanos	Jardín de Niños "Elena Zelaya", Poblado las Palomas, Macuspana, Tabasco	Lcda Hesli Pamela Herrera Martínez, Jefa de Promoción, Difusión y Vinculación de los Derechos Humanos	2	44	46
398	11/13/2024	9:45	Plática	Introducción a los derechos humanos	Jardín de Niños "Elena Zelaya", Poblado las Palomas, Macuspana, Tabasco	Lcda. Yajaira Eloisa Pérez Rojas, Auxiliar Ejecutivo de la CEDH Tabasco	22	23	45
399	11/13/2024	10:00	Plática	Derechos humanos en la familia	Jardín de Niños "Elena Zelaya", Poblado las Palomas, Macuspana, Tabasco	Lcda Hesli Pamela Herrera Martínez, Jefa de Promoción, Difusión y Vinculación de los Derechos Humanos	2	44	46
400	11/13/2024	9:45	Plática	Derechos humanos de las niñas, niños y adolescentes.	Jardín de Niños "Elena Zelaya", Poblado las Palomas, Macuspana, Tabasco	Lcda. Yajaira Eloisa Pérez Rojas, Auxiliar Ejecutivo de la CEDH Tabasco	22	23	45
401	11/13/2024	10:00	Plática	Violencia escolar	Jardín de Niños "Elena Zelaya", Poblado las Palomas, Macuspana, Tabasco	Lcda. Yajaira Eloisa Pérez Rojas, Auxiliar Ejecutivo de la CEDH Tabasco	22	23	45
								Total de personas beneficiadas	**33,613**

SECTOR: CAPACITACIÓN Y EDUCACIÓN
ACCIÓN: PLÁTICAS

Periodo comprendido del 01 de diciembre de 2023 al 30 de noviembre de 2024

CONSEC.	TEMAS	PERSONAS BENEFICIADAS
1	Introducción a los derechos humanos.	15434
2	Derechos humanos de las niñas, niños y adolescentes.	6094
3	Violencia escolar.	3911
4	Derechos humanos en la familia.	2696
5	Derechos de las mujeres.	1172
6	Derechos humanos y la no discriminación.	872
7	Derechos humanos, igualdad y no discriminación.	511
8	Derechos humanos, igualdad de género y violencia digital.	308
9	Violencia en la familia.	275
10	La importancia de los derechos humanos en la educación.	231
11	Ley Olimpia.	217
12	Derechos de las mujeres a una vida libre de violencia.	168
13	Derechos humanos, responsabilidad social e igualdad de género.	137
14	Derecho de petición.	101
15	Derechos humanos y la función pública.	91
16	Responsabilidad social e igualdad de género.	82
17	Cultura de paz, violencia y hostigamiento sexual.	79
18	Prevención de la tortura.	68
19	Derechos de las infancias.	65
20	Perspectiva de género.	65
21	Maltrato infantil y abuso sexual.	61
22	¿Cómo mejorar la autoestima de los niños?.	59
23	Derecho a una vida libre de violencia y DDHH e integridad personal.	58
24	Generando conciencia en favor de la discapacidad.	56
25	Trata de personas.	55
26	Derechos humanos responsabilidad social e igualdad de género.	54
27	Derechos humanos.	42
28	Derechos humanos a una vida libre de violencia en los centros educativos.	41
29	Derechos de las niñas, niños y adolescentes de la población Indígena	39
30	Prevención social y delincuencia hacia una cultura de paz y legalidad (servidores públicos de seguridad pública).	38
31	Derechos humanos de las y los pacientes.	38
32	Derechos humanos de las personas migrantes.	35
33	Igualdad y género.	33
34	Derecho humanos de los pueblos y comunidades indígenas.	33
35	Derechos humanos en la educación.	29
36	Ley general para prevenir, investigar y sancionar la tortura y otros malos tratos o penas crueles inhumanos y degradantes.	28
37	Círculo de lectura.	28
38	Derechos humanos y la desaparición forzada de personas.	27
39	Derechos humanos y violencia escolar.	26
40	Derechos humanos y la No discriminación y responsabilidad social.	25
41	Derecho humano al trabajo.	23
42	Derecho humano al trabajo en condiciones justas, equitativas y satisfactorias.	23
43	Situación actual de los derechos humanos.	22
44	Derechos humanos al acceso y procuración en materia laboral y debido proceso.	19
45	Derecho al patrimonio cultural.	19
46	Derechos humanos y género.	18
47	Igualdad y no discriminación en el ámbito educativo.	18
48	Inclusión y no discriminación.	17
49	Derechos humanos, violencia escolar, trato digno y obligaciones de las y los servidores públicos.	16
50	Derechos de las infancias en contexto de movilidad.	15
51	Derechos humanos de las niñas, niños y adolescentes en el ámbito educativo.	12
52	Derecho a la Nacionalidad.	12
53	Una vida libre de violencia en su modalidad de acoso y hostigamiento laboral.	9
54	Derechos humanos y las obligaciones de los servidores públicos en sus funciones.	8
	Total de personas beneficiadas	**33,613**

SECTOR: CAPACITACIÓN Y EDUCACIÓN
ACCIÓN: TALLERES

Periodo comprendido del 01 de diciembre de 2023 al 30 de noviembre de 2024

NUM.	FECHA	HORARIO	ACTIVIDAD	TEMA	LUGAR	PONENTE	SEXO		POBLACIÓN BENEFICIADA
							H	M	
1	12/6/2023	10:18 a 11:49	Taller	Igualdad de género	Hospital Regional Dr. Juan Graham Casasús, ubicado en la C. Uno S/N, Miguel Hidalgo III Etapa, 86126 Villahermosa, Tabasco	Lcda. Sandy Lorena López Pérez, Titular de la Unidad de Género y No Discriminación de la CEDH Tabasco	22	29	51
2	4/19/2024	10:08 a 13:09	Taller	La importancia de los derechos humanos en la educación	Escuela Secundaria Técnica No. 15 ubicado Calle Juan Aldama, Teapa, Tabasco.	Lcda. Hesli Pamela Herrera Martínez, Jefa de Departamento de Promoción, Difusión y Vinculación de la CEDH Tabasco	14	7	21
3	4/24/2024	17:31 a 18:02	Taller	La importancia de los derechos humanos en la educación	Escuela Secundaria Estatal Lic. Adelor D. Sala, ubicada en Adelor de Sala 114, Centro,Teapa, Tabasco(vespertino)	Lcda. Hesli Pamela Herrera Martínez, Jefa de Departamento de Promoción, Difusión y Vinculación de la CEDH Tabasco	23	20	43
4	5/6/2024	12:59 a 13:36	Taller	La importancia de los derechos humanos en la educación	Colegio Teapa, ubicado C. Gregorio Méndez #310, Centro, 86800 Teapa, Tabasco	Lcda. Hesli Pamela Herrera Martínez, Jefa de Departamento de Promoción, Difusión y Vinculación de la CEDH Tabasco	6	15	21
5	5/9/2024	12:42 a 13:27	Taller	La importancia de los derechos humanos en la educación	Escuela Secundaria Técnica 29, ubicada Calle Benito Juárez s/n, Colonia Francisco I. Madero, La Venta, C.P. 86410, Huimanguillo, Tabasco	Lcda. Hesli Pamela Herrera Martínez, Jefa de Departamento de Promoción, Difusión y Vinculación de la CEDH Tabasco	8	28	36
6	5/31/2024	09:59 a 12:51	Taller	La importancia de los derechos humanos en la educación	CAI Profra: Estefania Castañeda Nuñez, Av. Paseo de la Sierra, 1ra, de Mayo, Villahermosa, Tabasco.	Lcda. Hesli Pamela Herrera Martínez, Jefa de Departamento de Promoción, Difusión y Vinculación de la CEDH Tabasco	3	58	61
7	6/12/2024	10:08 a 12:13	Taller	La importancia de los derechos humanos en la educación	Jardín de Niños de la Zona 75, Cunduacán, División Académica de Ingeniería y Arquitectura de la UJAT, Carretera Cunduacán-Jalpa KM. 1. Col. La Esmeralda CP. 86690.	Lcda. Hesli Pamela Herrera Martínez, Jefa de Departamento de Promoción, Difusión y Vinculación de la CEDH Tabasco	9	221	230
8	6/19/2024	15:03 a 15:45	Taller	Género	Secretariado Ejecutivo del Sistema Estatal de Seguridad Pública, Auditorio Don Antonio Leaño Álvarez del Castillo ubicado en Pról. Paseo Usumacinta km 3.5 Fracc. El Country, Villahermosa.	Lcda. Sandy Lorena López Pérez, Titular de la Unidad de Género y No Discriminación de la CEDH Tabasco	48	26	74
9	6/25/2024	10:00 a 11:15	Taller vivencial	Generando conciencia en favor de la discapacidad	(UVM) Villahermosa - Universidad en Villahermosa Tabasco, ubicado en Av. México 101, Col del Bosque, 86180 Villahermosa, Tabasco	Lcda. Hesli Pamela Herrera Martínez, Jefa de Departamento de Promoción, Difusión y Vinculación de la CEDH Tabasco	3	5	8
10	6/28/2024	10:05 a 12:51	Taller	La importancia de los derechos humanos en la educación	Centro de Atención al Adolescente Tabasqueño (CAAT) ubicado en Av. Gregorio Méndez Magaña 2608, Villahermosa, Tabasco	Lcda. Hesli Pamela Herrera Martínez, Jefa de Departamento de Promoción, Difusión y Vinculación de la CEDH Tabasco	2	29	31
11	6/7/2024	12:00 hrs	Taller: Derechos humanos y comunicación asertiva:	Derechos humanos de las personas en contexto de movilidad	Biblioteca “Dr. Antonio Gutiérrez Villarreal”. Blvr. Adolfo Ruiz Cortines esq. Fco. Javier Mina, Col. Casa Blanca, Villahermosa, Tabasco	Lic. Erik Enrique Ramírez Díaz Primer Visitador General de la CEDH Tabasco	23	34	57
12	6/7/2024	12:40 hrs	Taller: Derechos humanos y comunicación asertiva:	Narrativas humanas: ética y buenas prácticas en la cobertura de migración y asilo en Tabasco	Biblioteca “Dr. Antonio Gutiérrez Villarreal”. Blvr. Adolfo Ruiz Cortines esq. Fco. Javier Mina, Col. Casa Blanca, Villahermosa, Tabasco	Carla Paulina Dávila Cessa Coordinadora de comunicación de Asylum Access México	23	34	57
13	6/7/2024	13:10 hrs	Taller: Derechos humanos y comunicación asertiva:	Comunicación asertiva	Biblioteca “Dr. Antonio Gutiérrez Villarreal”. Blvr. Adolfo Ruiz Cortines esq. Fco. Javier Mina, Col. Casa Blanca, Villahermosa, Tabasco	Pierre Marc-Rene, Asociado de Comunicación de la Agencia de la ONU para los Refugiados	23	34	57

14	6/19/2024	13:00 hrs	Taller	Género	Auditorio de la Universidad Autónoma de Guadalajara (UAG) - Campus Tabasco Km. 3.5 Prolongacion Paseo Usumacinta Fracc, El Country, 86039 Villahermosa, Tabasco	Lcda. Sandy Lorena López Pérez, Titular de la Unidad de Género y No Discriminación de la CEDH Tabasco	79	63	142
15	7/4/2024	10:08 a 12:13	Taller	La importancia de los derechos humanos en la educación	Zona Escolar #40 de Telesecundaria de la Secretaria de Educación, en la Telesecundaria Tierra y Libertad, ejido Felipe Carrillo Puerto, Centla, Tabasco	Lcda. Hesli Pamela Herrera Martínez, Jefa de Departamento de Promoción, Difusión y Vinculación de la CEDH Tabasco	13	23	36
16	7/5/2024	11:30 a 12:05	Taller	La importancia de los derechos humanos en la educación	Esc. Prim. Urb. Fed. Juan S. Trujillo ubicada en Doña Fidencia 608, Centro Delegación Cinco, 86073 Villahermosa, Tabasco	Lcda. Hesli Pamela Herrera Martínez, Jefa de Departamento de Promoción, Difusión y Vinculación de la CEDH Tabasco	4	12	16
17	7/11/2024	08:29 a 09:09	Taller	La importancia de los derechos humanos en la educación	CAI: Julieta Campos de González Pedrero y José María Pino Suárez, Avenida Prolongación 27 de Febrero, Atasta de Serra, Villahermosa, Tabasco	Lcda. Hesli Pamela Herrera Martínez, Jefa de Departamento de Promoción, Difusión y Vinculación de la CEDH Tabasco	4	29	33
18	7/19/2024	10:33 a 11:02	Taller	La importancia de los derechos humanos en la educación	ETV “Antonio Santiago Ovando” ubicado en Calle Poblado Buena Vista –Apasco, Macuspana Tabasco.	Lcda. Hesli Pamela Herrera Martínez, Jefa de Departamento de Promoción, Difusión y Vinculación de la CEDH Tabasco	12	29	41
19	8/27/2024	11:00 a 12:36	Taller	Generando conciencia en favor de la discapacidad	Universidad Popular de la Chontalpa ubicada en Carr. Cárdenas - Huimanguillo Km. 2.5. R/A Paso y Playa, Cárdenas, Tabasco, México.	Lcda. Hesli Pamela Herrera Martínez, Jefa de Departamento de Promoción, Difusión y Vinculación de la CEDH Tabasco	3	4	7
20	9/3/2024	12:00 hrs	Taller	Igualdad de género	LAMAT Infraestructura y Obras Maritimas de México S.A de C.V Sin referencia No. 1613 1701, Fraccionamiento Galaxia, 86035 Villahermosa, Tabasco	Lcda. Sandy Lorena López Pérez, Titular de la Unidad de Género y No Discriminación de la CEDH Tabasco	19	25	44
21	9/4/2024	10:01 a 12:00	Taller	La importancia de los derechos humanos en la educación	Dirección de Educación Inicial y Preescolar de la Secretaría de Educación, Esq. Periférico, Colonia del Bosque, Villahermos Tabasco	Lcda. Hesli Pamela Herrera Martínez, Jefa de Departamento de Promoción, Difusión y Vinculación de la CEDH Tabasco	19	143	162
22	9/10/2024	11:32 a 12:00	Taller	Introducción a los derechos humanos	Jardín de Niños "María Montesori" Plaza Constitución, Barrio Esquipulas, Teapa, Tabasco	Lcda. Hesli Pamela Herrera Martínez, Jefa de Departamento de Promoción, Difusión y Vinculación de la CEDH Tabasco	2	33	35
23	9/10/2024	12:01 a 13:00	Taller	La importancia de los derechos humanos en la educación	Jardín de Niños "María Montesori" Plaza Constitución, Barrio Esquipulas, Teapa, Tabasco	Lcda. Hesli Pamela Herrera Martínez, Jefa de Departamento de Promoción, Difusión y Vinculación de la CEDH Tabasco	2	33	35
24	9/20/2024	09:30 a 10:00	Taller	Introducción a los derechos humanos	CAI "Eva Sámano" Velodromo de la Ciudad Deportiva, Centro, Tabasco	Lcda. Hesli Pamela Herrera Martínez, Jefa de Departamento de Promoción, Difusión y Vinculación de la CEDH Tabasco	7	27	34
25	9/20/2024	10:01 a 11:30	Taller	La importancia de los derechos humanos en la educación	CAI "Eva Sámano" Velodromo de la Ciudad Deportiva, Centro, Tabasco	Lcda. Hesli Pamela Herrera Martínez, Jefa de Departamento de Promoción, Difusión y Vinculación de la CEDH Tabasco	7	27	34

SECTOR: CAPACITACIÓN Y EDUCACIÓN
ACCIÓN: TALLERES

Periodo comprendido del 01 de diciembre de 2023 al 30 de noviembre de 2024

CONSEC.	TEMAS	PERSONAS BENEFICIADAS
1	La importancia de los derechos humanos en la educación.	1114
2	Género.	274
3	Igualdad de género.	95
4	Introducción a los derechos humanos.	69
5	Comunicación asertiva.	57
6	Derechos humanos de las personas en contexto de movilidad.	57
7	Narrativas humanas: ética y buenas prácticas en la cobertura de migración y asilo en Tabasco.	57
8	Voto con perspectiva de derechos humanos: Generando conciencia en favor a la discapacidad.	51
9	"Generando Conciencia",en las formas inclusivas de emitir el voto	51
10	Generando conciencia en favor de la discapacidad.	15
	Total de personas beneficiadas	**1,840**

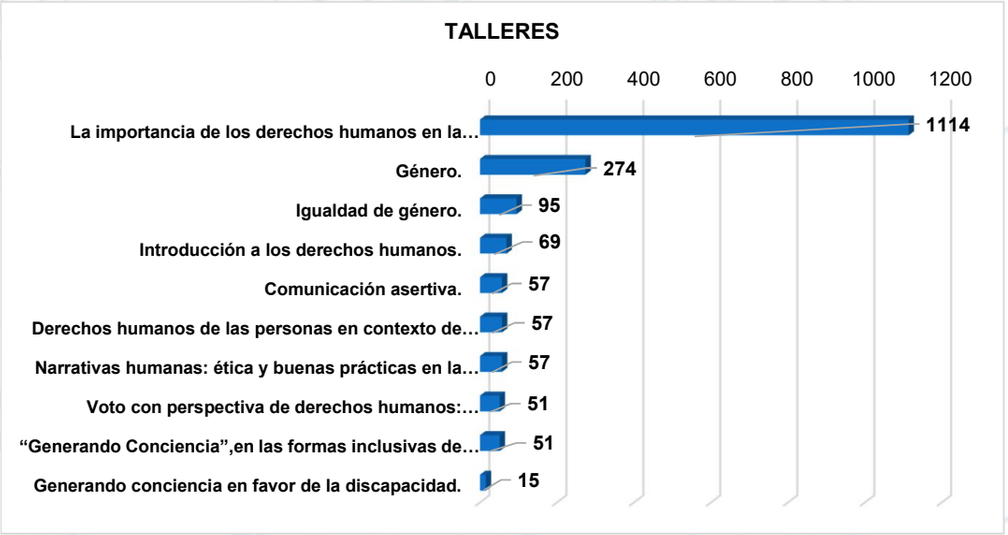

SECTOR: CAPACITACIÓN Y EDUCACIÓN
ACCIÓN: CONFERENCIAS

Periodo comprendido del 01 de diciembre de 2023 al 30 de noviembre de 2024

NUM.	FECHA	HORARIO	ACTIVIDAD	TEMA	LUGAR	PONENTE	SEXO		POBLACIÓN BENEFICIADA
							H	M	
1	12/8/2023	11:00 a 11:38	Conferencia	Introducción a los derechos humanos	Instituto de Formación para el Trabajo del Estado de Tabasco, ubicado en Av. Paseo Tabasco # 412, Col. Centro, C.P. 86000, Villahermosa, Tabasco	Dr. José Antonio Morales Notario, Presidente de la CEDH Tabasco	5	17	22
2	12/8/2023	11:39 a 12:47	Conferencia	Los derechos humanos y el origen de la violencia de género	Instituto de Formación para el Trabajo del Estado de Tabasco, ubicado en Av. Paseo Tabasco # 412, Col. Centro, C.P. 86000, Villahermosa, Tabasco	Dr. José Antonio Morales Notario, Presidente de la CEDH Tabasco	5	17	22
3	12/13/2023	10:00 a 10:10	Conferencia virtual	Introducción a los derechos humanos	Instalaciones de la CEDH, Presidencia, Blvd. Adolfo Ruíz Cortines, esquina con Francisco Javier Mina No. 503, Colonia Casa Blanca, Villahermosa Tabasco	Dr. José Antonio Morales Notario, Presidente de la CEDH Tabasco	144	145	289
4	12/13/2023	10:11 a 12:02	Conferencia virtual	Discriminación	Instalaciones de la CEDH, Presidencia, Blvd. Adolfo Ruíz Cortines, esquina con Francisco Javier Mina No. 503, Colonia Casa Blanca, Villahermosa Tabasco	Dr. José Antonio Morales Notario, Presidente de la CEDH Tabasco	144	145	289
5	3/11/2024	10:00 a 10:28	Conferencia	Introducción a los derechos humanos	DOFYAS Auditorio II, del DIF Tabasco, ubicado en Circuito Velódromo, C. Rita Estrada #508, Andrés Sánchez Magallanes, Villahermosa, Tabasco	Dr. José Antonio Morales Notario, Presidente de la CEDH Tabasco	23	121	144
6	3/11/2024	10:29 a 11:05	Conferencia	La importancia de los derechos humanos de las niñas, niños y adolescentes en el núcleo familiar y educativo	DOFYAS Auditorio II, del DIF Tabasco, ubicado en Circuito Velódromo, C. Rita Estrada #508, Andrés Sánchez Magallanes, Villahermosa, Tabasco	Dr. José Antonio Morales Notario, Presidente de la CEDH Tabasco	23	121	144
7	4/9/2024	11:39 a 12:05	Conferencia	Derechos a la salud	CLAT Colegio Latinoamericano de Tabasco ubicado en Prolongación calle Charcas No. 111, Fracc. Jardines del Sol, Ciudad Industrial, Vhsa, Centro	Dr. José Antonio Morales Notario, Presidente de la CEDH Tabasco	24	27	51
8	4/17/2024	10:27 a 11:01	Conferencia	Derechos humanos y responsabilidad social y violencia digital	División Académica de Ciencias y Tecnologías de la Información de UJAT, ubicada en Manuel Sánchez Mármol, Cunduacán, Tabasco	Dr. José Antonio Morales Notario, Presidente de la CEDH Tabasco	117	49	166
9	4/20/2024	10:21 a 12:06	Conferencia	Derechos humanos responsabilidad social y la no discriminación	Universidad Mexicana del Sureste, Casa de la Cultura Jurídica “Carlos Pellicer Cámara” Ubicada en Reforma esq. Gregorio Méndez Centro CP 86890, Comalcalco, Tabasco	Dr. José Antonio Morales Notario, Presidente de la CEDH Tabasco	194	161	355
10	5/4/2024	13:08 a 13:15	Conferencia	Introducción a los derechos humanos	Comité Directivo de la Asociación Nacional de Abogados Democráticos, Sección Tabasco	Dr. José Antonio Morales Notario, Presidente de la CEDH Tabasco	24	15	39
11	5/4/2024	13:16 a 13:31	Conferencia	Los derechos humanos en la actualidad	Comité Directivo de la Asociación Nacional de Abogados Democráticos, Sección Tabasco	Dr. José Antonio Morales Notario, Presidente de la CEDH Tabasco	24	15	39
12	6/18/2024	09:00 hrs	Conferencia	Introducción a los derechos humanos	SEDENA 37/o. Batallón de Infantería Av. 27 de Febrero 1906, Atasta de Serra, C.P. 86100 Villahermosa, Tabasco	Lcda. Sandy Lorena López Pérez, Titular de la Unidad de Género y No Discriminación de la CEDH Tabasco	32	8	40
13	6/18/2024	09:30 hrs	Conferencia	Igualdad entre mujeres-hombres y la no discriminación	SEDENA 37/o. Batallón de Infantería Av. 27 de Febrero 1906, Atasta de Serra, C.P. 86100 Villahermosa, Tabasco	Lcda. Sandy Lorena López Pérez, Titular de la Unidad de Género y No Discriminación de la CEDH Tabasco	32	8	40
14	6/19/2024	09:00 hrs	Conferencia	Introducción a los derechos humanos	SEDENA 37/o. Batallón de Infantería Av. 27 de Febrero 1906, Atasta de Serra, C.P. 86100 Villahermosa, Tabasco	Lcda. Sandy Lorena López Pérez, Titular de la Unidad de Género y No Discriminación de la CEDH Tabasco	38	8	46

15	6/19/2024	09:30 hrs	Conferencia	Derechos de las mujeres a una vida libre de violencia	SEDENA 37/o. Batallón de Infantería Av. 27 de Febrero 1906, Atasta de Serra, C.P. 86100 Villahermosa, Tabasco	Lcda. Sandy Lorena López Pérez, Titular de la Unidad de Género y No Discriminación de la CEDH Tabasco	38	8	46
16	6/29/2024	10:30 hrs	Conferencia	Introducción a los derechos humanos	Universidad de Negocios de Tabasco, Av. El Jibarito 2, Puerto Rico, 86540 Cárdenas, Tab.	Lcda. Sandy Lorena López Pérez, Titular de la Unidad de Género y No Discriminación de la CEDH Tabasco	11	7	18
17	6/29/2024	10:30 hrs	Conferencia	Inclusión y no discriminación	Universidad de Negocios de Tabasco, Av. El Jibarito 2, Puerto Rico, 86540 Cárdenas, Tab.	Lcda. Sandy Lorena López Pérez, Titular de la Unidad de Género y No Discriminación de la CEDH Tabasco	11	7	18
18	7/11/2024	10:27 a 10:57	Conferencia	Los derechos humanos en el ejercicio de la abogacía	Universidad Alfa y Omega. Prol. Usumacinta 505, Atasta de Serra, 86100 Villahermosa, Tabasco	Dr. José Antonio Morales Notario, Presidente de la CEDH Tabasco	17	10	27
19	8/14/2024	16:00 a 17:00	Conferencia	Sistema disciplinario en la reforma al poder judicial en voz de la judicatura	Casa de la Cultura Juridica “Ministro Manuel Bartlett Bautista” de la Suprema Corte de Justicia de la Nación, Plutarco Elías Calles 146, Jesus Garcia, 86070 Villahermosa, Tabasco	Mtra. Cristhel Hernández Pérez, Segunda Visitadora General de la CEDH Tabasco	19	45	64
20	8/14/2024	17:00 a 18:00	Conferencia	Carrera judicial y mecanismo de selección en la reforma al poder judicial en voz de la judicatura	Casa de la Cultura Juridica “Ministro Manuel Bartlett Bautista” de la Suprema Corte de Justicia de la Nación, Plutarco Elías Calles 146, Jesus Garcia, 86070 Villahermosa, Tabasco	Mtro. Erik Enrique Ramírez Díaz, Primer Visitador General de la CEDH Tabasco	19	45	64
21	8/16/2024	16:00 a 17:00	Conferencia	Diseño institucional e implementación de la reforma	Casa de la Cultura Juridica “Ministro Manuel Bartlett Bautista” de la Suprema Corte de Justicia de la Nación, Plutarco Elías Calles 146, Jesus Garcia, 86070 Villahermosa, Tabasco	Mtra. Aurora del Carmen Salvador Valencia, Tercera Visitadora General de la CEDH Tabasco	28	47	75
22	8/16/2024	17:00 a 18:00	Conferencia	Justicia especializada en la reforma al poder judicial en voz de la judicatura	Casa de la Cultura Juridica “Ministro Manuel Bartlett Bautista” de la Suprema Corte de Justicia de la Nación, Plutarco Elías Calles 146, Jesus Garcia, 86070 Villahermosa, Tabasco	Dr. José Antonio Morales Notario, Presidente de la CEDH Tabasco	28	47	75
23	9/6/2024	10:00 a 10:20	Conferencia	Introducción a los derechos humanos	División Académica de Ciencias Sociales y Humanidades de la UJAT, R/a González 1ra. Sección, Villahermosa, Tabasco	Dr. José Antonio Morales Notario, Presidente de la CEDH Tabasco	54	80	134
24	9/6/2024	10:00 a 10:20	Conferencia	Violencia escolar	División Académica de Ciencias Sociales y Humanidades de la UJAT, R/a González 1ra. Sección, Villahermosa, Tabasco	Dr. José Antonio Morales Notario, Presidente de la CEDH Tabasco	54	80	134
25	9/19/2024	10:00 a 10:30	Conferencia	Introducción a los derechos humanos	Universidad de la Chontalpa, Carretera Cárdenas, Tabasco	Dr. José Antonio Morales Notario, Presidente de la CEDH Tabasco	2	7	9
26	9/19/2024	10:31 a 11:00	Conferencia	El acoso escolar y formas de prevenirlo	Universidad de la Chontalpa, Carretera Cárdenas, Tabasco	Dr. José Antonio Morales Notario, Presidente de la CEDH Tabasco	2	7	9
27	9/25/2024	16:00 a 16:20	Conferencia	Introducción a los derechos humanos	Escuela Normal "Rosario María Gutiérrez Eskildsen" Colonia Gil y Saenz, Centro, Tabasco	Dr. José Antonio Morales Notario, Presidente de la CEDH Tabasco	4	99	103
28	9/25/2024	16:21 a 17:00	Conferencia	Violencia de género	Escuela Normal "Rosario María Gutiérrez Eskildsen" Colonia Gil y Saenz, Centro, Tabasco	Dr. José Antonio Morales Notario, Presidente de la CEDH Tabasco	4	99	103

SECTOR: CAPACITACIÓN Y EDUCACIÓN
ACCIÓN: CONFERENCIAS

Periodo comprendido del 01 de diciembre de 2023 al 30 de noviembre de 2024

CONSEC.	TEMAS	PERSONAS BENEFICIADAS
1	Introducción a los derechos humanos	844
2	Derechos humanos responsabilidad social y la no discriminación	355
3	Discriminación	289
4	Derechos humanos y responsabilidad social y violencia digital	166
5	La importancia de los derechos humanos de las niñas, niños y adolescentes en el núcleo familiar y educativo	144
6	Violencia escolar	134
7	Violencia de género	103
8	Justicia especializada en la reforma al poder judicial en voz de la judicatura	75
9	Diseño institucional e implementación de la reforma	75
10	Carrera judicial y mecanismo de selección en la reforma al poder judicial en voz de la judicatura	64
11	Sistema disciplinario en la reforma al poder judicial en voz de la judicatura	64
12	Derechos a la salud	51
13	Derechos de las mujeres a una vida libre de violencia	46
14	Igualdad entre mujeres-hombres y la no discriminación	40
15	Los derechos humanos en la actualidad	39
16	Los derechos humanos en el ejercicio de la abogacía	27
17	Los derechos humanos y el origen de la violencia de género	22
18	Inclusión y no discriminación	18
19	El acoso escolar y formas de prevenirlo	9
	Total de personas beneficiadas	**2,565**

SECTOR: CAPACITACIÓN Y EDUCACIÓN
ACCIÓN: CAPACITACIONES

Periodo comprendido del 01 de diciembre de 2023 al 30 de noviembre de 2024

NUM.	FECHA	HORARIO	ACTIVIDAD	TEMA	LUGAR	PONENTE	SEXO		POBLACIÓN BENEFICIADA
							H	M	
1	12/11/2023	10:00 a 10:23	Capacitación- propuesta de conciliación 531/2023	Introducción a los derechos humanos	Auditorio del Centro de Especialidades Médicas "Dr. Julian A. Manzur Ocaña" ISSET, ubicado en C. Ceiba 120, Primero de Mayo, Villahermosa, Tabasco	Dr. José Antonio Morales Notario, Presidente de la CEDH Tabasco	25	50	75
2	12/11/2023	10:25 a 12:21	Capacitación- propuesta de conciliación 531/2023	Organismos protectores y defensores de los derechos humanos	Auditorio del Centro de Especialidades Médicas "Dr. Julian A. Manzur Ocaña" ISSET, ubicado en C. Ceiba 120, Primero de Mayo, Villahermosa, Tabasco	Dr. José Antonio Morales Notario, Presidente de la CEDH Tabasco	25	50	75
3	1/23/2024	10:00 a 10:30	Capacitación	Introducción a los derechos humanos	ISSET. Auditorio del Centro de Especialidades Médicas "Dr. Julian A. Manzur Ocaña" ubicado en C. Ceiba 120, Primero de Mayo, 86100 Villahermosa, Tabasco	Dr. José Antonio Morales Notario, Presidente de la CEDH Tabasco	36	47	83
4	1/23/2024	10:31 a 11:50	Capacitación	Derechos humanos a la salud	ISSET. Auditorio del Centro de Especialidades Médicas "Dr. Julian A. Manzur Ocaña" ubicado en C. Ceiba 120, Primero de Mayo, 86100 Villahermosa, Tabasco	Dr. José Antonio Morales Notario, Presidente de la CEDH Tabasco	36	47	83
5	8/27/2024	12:25 a 13:45	Capacitación	Ley olimpia	Aula A-17 Universidad Popular de la Chontalpa ubicada en Carretera Cárdenas-Huimanguillo Km 2 S/N, Ranchería, Invitab Paso y Playa, 86556, Cárdenas, Tabasco	Lcda. Sandy Lorena López Pérez, Titular de la Unidad de Género y No Discriminación de la CEDH Tabasco	4	11	15

SECTOR: CAPACITACIÓN Y EDUCACIÓN
ACCIÓN: CAPACITACIONES

Periodo comprendido del 01 de diciembre de 2023 al 30 de noviembre de 2024

CONSEC.	TEMAS	PERSONAS BENEFICIADAS
1	Introducción a los derechos humanos	158
2	Derechos humanos a la salud.	83
3	Organismos protectores y defensores de los derechos humanos	75
4	Ley olimpia	15
	Total de personas beneficiadas	**331**

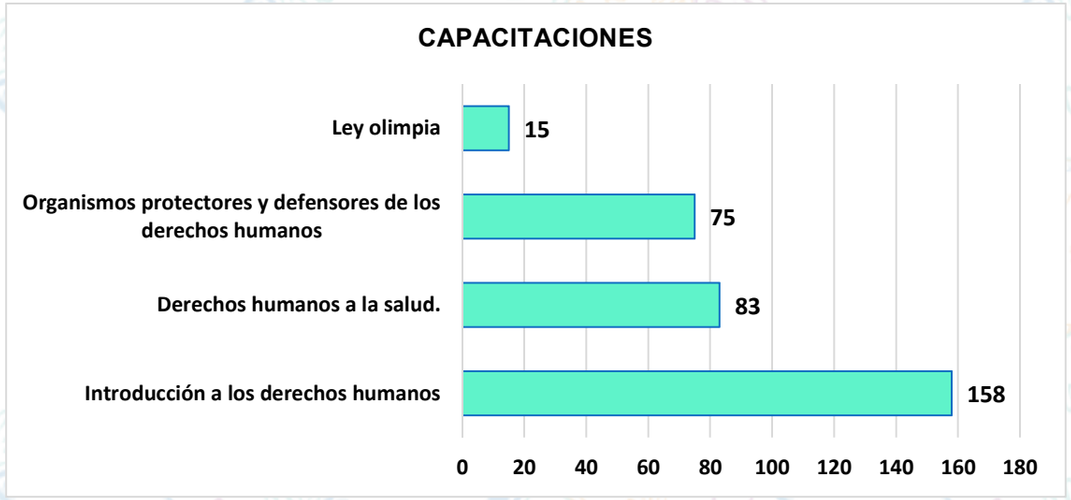

SECTOR: CAPACITACIÓN Y EDUCACIÓN
ACCIÓN: FORO

Periodo comprendido del 01 de diciembre de 2023 al 30 de noviembre de 2024

NUM.	FECHA	HORARIO	ACTIVIDAD	TEMA	LUGAR	PONENTE	SEXO		POBLACIÓN BENEFICIADA
							H	M	
1	8/13/2024	10:00 a 10:17	Foro	Introducción a los derechos humanos	Lobby del Congreso del Estado de Tabasco. Independencia 303, Centro Delegacion Uno, 86000 Villahermosa, Tabasco	Dr. José Antonio Morales Notario, Presidente de la CEDH Tabasco	5	34	39
2	8/13/2024	10:18 a 11:08	Foro	Iniciativa de Reforma al Poder Judicial Federal en México	Lobby del Congreso del Estado de Tabasco. Independencia 303, Centro Delegacion Uno, 86000 Villahermosa, Tabasco	Dr. José Antonio Morales Notario, Presidente de la CEDH Tabasco	5	34	39

SECTOR: CAPACITACIÓN Y EDUCACIÓN
ACCIÓN: FORO

Periodo comprendido del 01 de diciembre de 2023 al 30 de noviembre de 2024

CONSEC.	TEMAS	PERSONAS BENEFICIADAS
1	Introducción a los derechos humanos	39
2	Iniciativa de Reforma al Poder Judicial Federal en México	39
	Total de personas beneficiadas	**78**

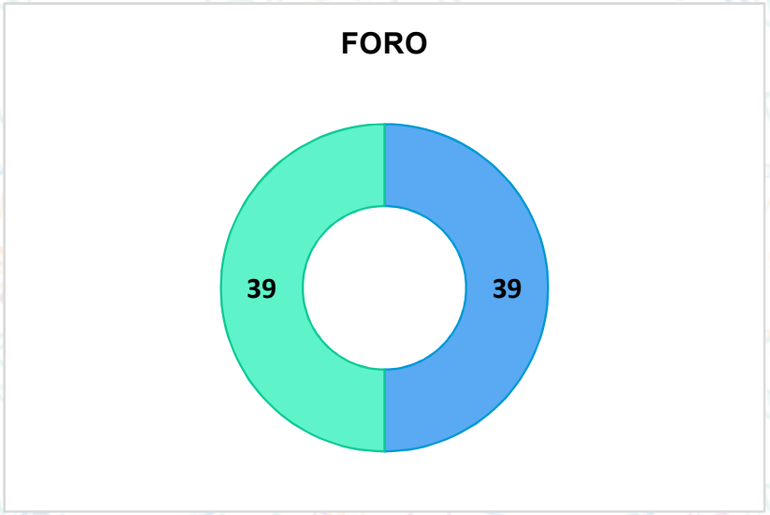

SECTOR: CAPACITACIÓN Y EDUCACIÓN
ACCIÓN: TEATRO GUIÑOL

Periodo comprendido del 01 de diciembre de 2023 al 30 de noviembre de 2024

NUM.	FECHA	HORARIO	ACTIVIDAD	TEMA	LUGAR	PONENTE	SEXO		POBLACIÓN BENEFICIADA
							H	M	
1	4/22/2024	09:00 a 09:15	Teatro guiñol	Introducción a los derechos humanos	CAI “Eva Sámano de López Mateos” Ubicado en el Águila 214, Atasta de Serra, Villahermosa, Tabasco	Lcda. Janni Mayte López Pérez, Encargada de la Subsecretaría Técnica de la CEDH Tabasco	44	55	99
2	4/22/2024	09:16 a 10:06	Teatro guiñol	Derechos humanos de las niñas, niños y adolescentes	CAI “Eva Sámano de López Mateos” Ubicado en el Águila 214, Atasta de Serra, Villahermosa, Tabasco	Lcda. Janni Mayte López Pérez, Encargada de la Subsecretaría Técnica de la CEDH Tabasco	44	55	99
3	4/26/2024	09:00 a 10:04	Teatro guiñol	Derechos humanos de las niñas, niños y adolescentes	Centro de Justicia, Empoderamiento e Igualdad para las Mujeres en el Estado de Tabascoasco, ubicado en Carretera Villahermosa- Macuspana s/n, Colonia Ranchería las Gaviotas, C.P 86260, Centro, Tabasco.	Lcda. Janni Mayte López Pérez, Encargada de la Subsecretaría Técnica de la CEDH Tabasco	12	24	36
4	5/8/2024	09:00 a 10:13	Teatro guiñol	Derechos humanos de las niñas, niños y adolescentes	CAI Profra: Marina Cortázar, Av. 27 de Febrero, Gil Saenz, Centro, Tabascoasco	Lcda. Janni Mayte López Pérez, Encargada de la Subsecretaría Técnica de la CEDH Tabasco	20	36	56
5	5/13/2024	10:53 a 11:28	Teatro guiñol	Derechos humanos de las niñas, niños y adolescentes	Esc. Prim. Fernando Aguirre Colorado ubicado en Calle Principal s/n, Ranchería El Desecho Primera Sección, El Desecho 1ra. Sección, Huimanguillo, Tabascoasco.	Lcda. Karina del Carmen Morales Morales, Oficial de Derechos Humanos de la CEDH Tabasco	31	22	53
6	5/13/2024	12:04 a 12:31	Teatro guiñol	Derechos humanos de las niñas, niños y adolescentes	Esc. Prim. Fernando Aguirre Colorado ubicado en Calle Principal s/n, Ranchería El Desecho Primera Sección, El Desecho 1ra. Sección, Huimanguillo, Tabascoasco.	Lcda. Karina del Carmen Morales Morales, Oficial de Derechos Humanos de la CEDH Tabasco	28	36	64
7	5/16/2024	09:00 a 10:06	Teatro guiñol	Derechos humanos de las niñas, niños y adolescentes	CAI “José María Pino Suárez y Julieta Campos de González Pedrero” Ubicado en Avenida Prolongación 27 de Febrero, Atasta de Serra, Villahermosa, Tabasco.	Lcda. Janni Mayte López Pérez, Encargada de la Subsecretaría Técnica de la CEDH Tabasco	45	56	101
8	5/24/2024	09:00a 10:06	Teatro guiñol	Derechos humanos de las niñas, niños y adolescentes	CAI “Josefina Vicens” Ubicado en Paseo de la Sierra No. 605, Col. Reforma, Villahermosa, Tabascoasco.	Lcda. Janni Mayte López Pérez, Encargada de la Subsecretaría Técnica de la CEDH Tabasco	31	36	67
9	6/13/2024	09:00 a 10:03	Teatro guiñol	Derechos humanos de las niñas, niños y adolescentes	CAI “Estefanía Castañeda Nuñez” Ubicado en Av. Paseo de la Sierra, Primero de Mayo, C.P. 86190, Villahermosa, Tabasco.	Lcda. Janni Mayte López Pérez, Encargada de la Subsecretaría Técnica de la CEDH Tabasco	29	45	74
						Total de personas beneficiadas			649

SECTOR: CAPACITACIÓN Y EDUCACIÓN
ACCIÓN: TEATRO GUIÑOL

Periodo comprendido del 01 de diciembre de 2023 al 30 de noviembre de 2024

CONSEC.	TEMAS	PERSONAS BENEFICIADAS
1	Derechos humanos de las niñas, niños y adolescentes	550
2	Introducción a los derechos humanos	99
	Total de personas beneficiadas	**649**



VISITAS GUIADAS

Periodo comprendido del 01 de diciembre de 2023 al 30 de noviembre de 2024

NUM.	FECHA	ACTIVIDAD	SOLICITANTE	SEDE	EJE RECTOR	INSTRUCTOR /PONENTE	POBLACIÓN BENEFICIADA
1	1/31/2024	Visita guiada	Dr. Alejandro Félix Hernández, Docente del Instituto Universitario Panamericano de Macuspana	Edificio de las diferentes Areas de la CEDH Tabasco. Blvd. Adolfo Ruíz Cortines, esquina con Francisco Javier Mina No. 503, Colonia Casa Blanca, Villahermosa Tabasco	Derechos humanos y educación	Lcda. Karina del Carmen Morales Morales, Oficial de Derechos Humanos de la CEDH Tabasco	15
2	2/6/2024	Visita guiada	Mtra. Annette Mariel Guzmán Molina, Docente del Instituto Universitario Panamericano de Macuspana	Edificio de las diferentes Areas de la CEDH Tabasco. Blvd. Adolfo Ruíz Cortines, esquina con Francisco Javier Mina No. 503, Colonia Casa Blanca, Villahermosa Tabasco	Derechos humanos y educación	Lcda. Karina del Carmen Morales Morales, Oficial de Derechos Humanos de la CEDH Tabasco	15
3	3/15/2024	Visita guiada	Mtro. Luis Fernando García Coroy, Docente de la Universidad Intercultural, Tamulté de la Sabana	Edificio de las diferentes Areas de la CEDH Tabasco. Blvd. Adolfo Ruíz Cortines, esquina con Francisco Javier Mina No. 503, Colonia Casa Blanca, Villahermosa Tabasco	Derechos humanos y educación	Lcda. Karina del Carmen Morales Morales, Oficial de Derechos Humanos de la CEDH Tabasco	28
4	4/3/2024	Visita guiada	Gabriela Hérnandez Rodríguez	Edificio de las diferentes Areas de la CEDH Tabasco. Blvd. Adolfo Ruíz Cortines, esquina con Francisco Javier Mina No. 503, Colonia Casa Blanca, Villahermosa Tabasco	Derechos humanos y educación	Lcda. Karina del Carmen Morales Morales, Oficial de Derechos Humanos de la CEDH Tabasco	4
5	6/17/2024	Visita guiada	Mtra. Sandra Citlally Trinidad Domínguez, Docente de la Universidad Acropolis	Edificio de las diferentes Areas de la CEDH Tabasco. Blvd. Adolfo Ruíz Cortines, esquina con Francisco Javier Mina No. 503, Colonia Casa Blanca, Villahermosa Tabasco	Derechos humanos y educación	Lcda. Yajaira Eloisa Pérez Rojas, Auxiliar Ejecutivo, ascrita a la Subsecretaría Técnica de la CEDH de Tabasco	10
6	8/8/2024	Visita guiada	Psic. Diego Garcia Pérez, Docente del Centro Educativo Universitario Siglo XXI	Edificio de las diferentes Areas de la CEDH Tabasco. Blvd. Adolfo Ruíz Cortines, esquina con Francisco Javier Mina No. 503, Colonia Casa Blanca, Villahermosa Tabasco	Derechos humanos y educación	Lcda. Karina del Carmen Morales Morales, oficial de derechos humanos de CEDH de Tabasco	13

MATERIAL IMPRESO Y DISTRIBUIDO POR EJE RECTOR

Periodo comprendido del 01 de diciembre de 2023 al 30 de noviembre de 2024

CONSEC.	FECHA	EJE RECTOR	MATERIAL IMPRESO	LUGAR DONDE SE DISTRIBUYE	ENCARGADO DE LA ENTREGA	TIPO DE DESTINATARIO	POBLACION BENEFICIADA
1	12/1/2023	Derechos humanos, discriminación, inclusión e igualdad	Convención Internacional de Naciones Unidas sobre Derechos de las Personas con Discapaciad en Fácil lectura	COBATAB Plantel 29, ubicado en Paseo de la Pigua, s/n, Espejo II, Villahermosa, Tabasco	Lcda. Hesli Pamela Herrera Martínez, Coordinadora de Capacitación de Promoción, Difusión y vinculación de la CEDH Tabasco	Servidores públicos y estudiantes	3
2	12/1/2023	Introducción a los derechos humanos	Derechos y Deberes de las Personas	COBATAB Plantel 29, ubicado en Paseo de la Pigua, s/n, Espejo II, Villahermosa, Tabasco	Lcda. Hesli Pamela Herrera Martínez, Coordinadora de Capacitación de Promoción, Difusión y vinculación de la CEDH Tabasco	Servidores públicos y estudiantes	155
3	12/1/2023	Derechos humanos, discriminación, inclusión e igualdad	Ley General para la Inclusión de las Personas con Discapacidad (Braille)	COBATAB Plantel 29, ubicado en Paseo de la Pigua, s/n, Espejo II, Villahermosa, Tabasco	Lcda. Hesli Pamela Herrera Martínez, Coordinadora de Capacitación de Promoción, Difusión y vinculación de la CEDH Tabasco	Servidores públicos y estudiantes	3
4	12/1/2023	Derechos humanos, discriminación, inclusión e igualdad	La Convención sobre los Derechos de las Personas con Discapacidad y su Protocolo Facultativo -2016	COBATAB Plantel 29, ubicado en Paseo de la Pigua, s/n, Espejo II, Villahermosa, Tabasco	Lcda. Hesli Pamela Herrera Martínez, Coordinadora de Capacitación de Promoción, Difusión y vinculación de la CEDH Tabasco	Servidores públicos y estudiantes	166
5	12/1/2023	Derechos humanos, discriminación, inclusión e igualdad	La Convención sobre los Derechos de las Personas con Discapacidad y su Protocolo Facultativo -2020	COBATAB Plantel 29, ubicado en Paseo de la Pigua, s/n, Espejo II, Villahermosa, Tabasco	Lcda. Hesli Pamela Herrera Martínez, Coordinadora de Capacitación de Promoción, Difusión y vinculación de la CEDH Tabasco	Servidores públicos y estudiantes	11
6	12/1/2023	Derechos humanos, discriminación, inclusión e igualdad	Los Principales Derechos de las Personas con Discapacidad	COBATAB Plantel 29, ubicado en Paseo de la Pigua, s/n, Espejo II, Villahermosa, Tabasco	Lcda. Hesli Pamela Herrera Martínez, Coordinadora de Capacitación de Promoción, Difusión y vinculación de la CEDH Tabasco	Servidores públicos y estudiantes	25
7	12/1/2023	Derechos humanos, discriminación, inclusión e igualdad	Situación Juridica de las Personas con Discapacidad Psicosocial en los Centros Penitenciarios	COBATAB Plantel 29, ubicado en Paseo de la Pigua, s/n, Espejo II, Villahermosa, Tabasco	Lcda. Hesli Pamela Herrera Martínez, Coordinadora de Capacitación de Promoción, Difusión y vinculación de la CEDH Tabasco	Servidores públicos y estudiantes	101
8	12/1/2023	Introducción a los derechos humanos	Atribuciones de la CEDH Tabasco	COBATAB Plantel 29, ubicado en Paseo de la Pigua, s/n, Espejo II, Villahermosa, Tabasco	Lcda. Hesli Pamela Herrera Martínez, Coordinadora de Capacitación de Promoción, Difusión y vinculación de la CEDH Tabasco	Servidores públicos y estudiantes	200
			¿Sabes cuáles son los procedimientos para	COBATAB Plantel 29, ubicado en Paseo	Lcda. Hesli Pamela Herrera Martínez,		

16	12/6/2023	Derechos humanos, igualdad y género	Convención para la Eliminación de Todas las Formas de Discriminación contra la Mujer (CEDAW), y su Protocolo Facultativo Derechos de los Migrantes (Material de CEDH)	Hospital Regional Dr. Juan Graham Casasús, ubicado en la C. Uno S/N, Miguel Hidalgo III Etapa, 86126 Villahermosa, Tabasco	Lcda. Sandy Lorena López Pérez, Titular de la Unidad de Género y No Discriminación de la CEDH Tabasco	Migrante, servidoras y servidores públicos	51
17	12/6/2023	Grupos vulnerables	Las y los Trabajadores Sexuales y sus Derechos Humanos ante el VIH	Centro Internacional de Vinculación y Enseñanza CIVE de la Universidad Juárez Autónoma de Tabasco, ubicado en Av. Universidad 1339, Magisterial, Villahermosa, Tabasco	C. Itzamna Ortiz Valadez, Auxiliar Ejecutiva de la CEDH Tabasco	Servidoras y Servidores públicos, estudiantes y público en general	6
18	12/6/2023	Grupos vulnerables	El embarazo y el VIH. Sí se puede	Centro Internacional de Vinculación y Enseñanza CIVE de la Universidad Juárez Autónoma de Tabasco, ubicado en Av. Universidad 1339, Magisterial, Villahermosa, Tabasco	C. Itzamna Ortiz Valadez, Auxiliar Ejecutiva de la CEDH Tabasco	Servidoras y Servidores públicos, estudiantes y público en general	10
19	12/6/2023	Derechos humanos, igualdad y género	El derecho humano a la salud de las mujeres	Centro Internacional de Vinculación y Enseñanza CIVE de la Universidad Juárez Autónoma de Tabasco, ubicado en Av. Universidad 1339, Magisterial, Villahermosa, Tabasco	C. Itzamna Ortiz Valadez, Auxiliar Ejecutiva de la CEDH Tabasco	Servidoras y Servidores públicos, estudiantes y público en general	28
20	12/6/2023	Derechos humanos de las comunidades indígenas	Derechos de las comunidades indígenas (blanca)	Centro Internacional de Vinculación y Enseñanza CIVE de la Universidad Juárez Autónoma de Tabasco, ubicado en Av. Universidad 1339, Magisterial, Villahermosa, Tabasco	C. Itzamna Ortiz Valadez, Auxiliar Ejecutiva de la CEDH Tabasco	Servidoras y Servidores públicos, estudiantes y público en general	32
21	12/6/2023	Introducción a los derechos humanos	La CEDH Tabasco está para Ayudarme	Centro Internacional de Vinculación y Enseñanza CIVE de la Universidad Juárez Autónoma de Tabasco, ubicado en Av. Universidad 1339, Magisterial, Villahermosa, Tabasco	C. Itzamna Ortiz Valadez, Auxiliar Ejecutiva de la CEDH Tabasco	Servidoras y Servidores públicos, estudiantes y público en general	28
22	12/6/2023	Derecho humano a la salud	Derecho a la Salud en las Mujeres	Centro Internacional de Vinculación y Enseñanza CIVE de la Universidad Juárez Autónoma de Tabasco, ubicado en Av. Universidad 1339, Magisterial, Villahermosa, Tabasco	C. Itzamna Ortiz Valadez, Auxiliar Ejecutiva de la CEDH Tabasco	Servidoras y Servidores públicos, estudiantes y público en general	32
23	12/6/2023	Derechos humanos, igualdad y género	¿Qué es el Género?	Centro Internacional de Vinculación y Enseñanza CIVE de la Universidad Juárez Autónoma de Tabasco, ubicado en Av. Universidad 1339, Magisterial, Villahermosa, Tabasco	C. Itzamna Ortiz Valadez, Auxiliar Ejecutiva de la CEDH Tabasco	Servidoras y Servidores públicos, estudiantes y público en general	18
24	12/6/2023	Derechos humanos de las comunidades indígenas	Derecho de las Comunidades Indígenas	Centro Internacional de Vinculación y Enseñanza CIVE de la Universidad Juárez Autónoma de Tabasco, ubicado en Av. Universidad 1339, Magisterial, Villahermosa, Tabasco	C. Itzamna Ortiz Valadez, Auxiliar Ejecutiva de la CEDH Tabasco	Servidoras y Servidores públicos, estudiantes y público en general	18
25	12/6/2023	Derechos humanos de las comunidades indígenas	Díptico Derechos de las mujeres indígenas	Centro Internacional de Vinculación y Enseñanza CIVE de la Universidad Juárez Autónoma de Tabasco, ubicado en Av. Universidad 1339, Magisterial, Villahermosa, Tabasco	C. Itzamna Ortiz Valadez, Auxiliar Ejecutiva de la CEDH Tabasco	Servidoras y Servidores públicos, estudiantes y público en general	12
26	12/6/2023	Derechos humanos, discriminación, inclusión e igualdad	Díptico Derechos Humanos, discriminación, inclusión e igualdad	Centro Internacional de Vinculación y Enseñanza CIVE de la Universidad Juárez Autónoma de Tabasco, ubicado en Av. Universidad 1339, Magisterial, Villahermosa, Tabasco	C. Itzamna Ortiz Valadez, Auxiliar Ejecutiva de la CEDH Tabasco	Servidoras y Servidores públicos, estudiantes y público en general	28
27	12/6/2023	Derechos humanos en la familia	La Familia y su Protección Jurídica	Escuela Secundaria Técnica "Francisco I. Madero ubicada en Carretera Vecinal, Poblado Francisco I. Madero, 86600, Paraíso, Tabasco.	Lcda. Hesli Pamela Herrera Martínez, Coordinadora de Capacitación de Promoción, Difusión y vinculación de la CEDH Tabasco	Padres y madres de familia	67
28	12/6/2023	Derechos humanos, discriminación, inclusión e igualdad	¿Qué es el Acoso Escolar?	Escuela Secundaria Técnica "Francisco I. Madero ubicada en Carretera Vecinal, Poblado Francisco I. Madero, 86600, Paraíso, Tabasco.	Lcda. Karina del Carmen Morales Morales, Oficial de Derechos Humanos de la CEDH Tabasco	Estudiantes	785
29	12/8/2023	Derechos humanos, igualdad y género	Convención para la Eliminación de Todas las Formas de Discriminación contra la Mujer (CEDAW) y su Protocolo Facultativo	Instituto de Formación para el Trabajo del Estado de Tabasco ubicado en Av. Paseo Tabasco # 412, Col. Centro, C.P. 86000, Villahermosa, Tabasco	Dr. José Antonio Morales Notario, Presidente de la CEDH Tabasco	Servidores públicos del IFORTAB	22

30	12/11/2023	Introducción a los derechos humanos	Derechos y Deberes del Paciente	Auditorio del Centro de Especialidades Médicas "Dr. Julian A. Manzur Ocaña" ISSET ubicado en C. Ceiba 120, Primero de Mayo, 86100 Villahermosa, Tabasco	Dr. José Antonio Morales Notario, Presidente de la CEDH Tabasco	Personal del ISSET	75
31	12/19/2023	Grupos vulnerables	Derechos de los Migrantes en el Sistema Interamericano de Derechos Humanos	Salón Bugambilia del Hotel Marriott Villahermosa. Av. Paseo Tabasco, 407 Col. Tabasco 2000, Tabasco.	Dr. José Antonio Morales Notario, Presidente de la CEDH Tabasco	Organización de la sociedad civil	1
32	12/19/2023	Introducción a los derechos humanos	La Pena de Muerte en el Sistema Interamericano: Aproximaciones Juridicas - Filosóficas	Salón Bugambilia del Hotel Marriott Villahermosa. Av. Paseo Tabasco, 407 Col. Tabasco 2000, Tabasco.	Dr. José Antonio Morales Notario, Presidente de la CEDH Tabasco	Organización de la sociedad civil	1
33	12/19/2023	Derechos humanos de las comunidades indígenas	Los Derechos Humanos de los Miembros de Comunidades Indígenas en el Sitema Interamericano de Derechos Humanos	Salón Bugambilia del Hotel Marriott Villahermosa. Av. Paseo Tabasco, 407 Col. Tabasco 2000, Tabasco.	Dr. José Antonio Morales Notario, Presidente de la CEDH Tabasco	Organización de la sociedad civil	1
34	12/19/2023	Grupos vulnerables	Expulsión de Extranjeros y Derechos de Asilo en el Sistema Interamericano	Salón Bugambilia del Hotel Marriott Villahermosa. Av. Paseo Tabasco, 407 Col. Tabasco 2000, Tabasco.	Dr. José Antonio Morales Notario, Presidente de la CEDH Tabasco	Organización de la sociedad civil	1
35	12/19/2023	Derechos humanos, responsabilidad social, comunicación	Libertad de Expresión y Derecho de Acceso a la Información en el Sistema Interamericano de Derechos Humanos	Salón Bugambilia del Hotel Marriott Villahermosa. Av. Paseo Tabasco, 407 Col. Tabasco 2000, Tabasco.	Dr. José Antonio Morales Notario, Presidente de la CEDH Tabasco	Organización de la sociedad civil	1
36	12/19/2023	Introducción a los derechos humanos	Las Garantías Judiciales en el Sistema Interamericano de Derechos Humanos	Salón Bugambilia del Hotel Marriott Villahermosa. Av. Paseo Tabasco, 407 Col. Tabasco 2000, Tabasco.	Dr. José Antonio Morales Notario, Presidente de la CEDH Tabasco	Organización de la sociedad civil	1
37	12/19/2023	Introducción a los derechos humanos	Autonomía de los Organismo Públicos de derechos humanos	Salón Bugambilia del Hotel Marriott Villahermosa. Av. Paseo Tabasco, 407 Col. Tabasco 2000, Tabasco.	Dr. José Antonio Morales Notario, Presidente de la CEDH Tabasco	Organización de la sociedad civil	1
38	12/19/2023	Introducción a los derechos humanos	La Interpretación de las Concención Americana sobre Derechos Humanos: Una Revisión desde la Fragmentación del Derecho Internacional	Salón Bugambilia del Hotel Marriott Villahermosa. Av. Paseo Tabasco, 407 Col. Tabasco 2000, Tabasco.	Dr. José Antonio Morales Notario, Presidente de la CEDH Tabasco	Organización de la sociedad civil	1
39	12/19/2023	Introducción a los derechos humanos	Guía de Jurisprudencia de la Corte Interamericana de Derechos Humanos	Salón Bugambilia del Hotel Marriott Villahermosa. Av. Paseo Tabasco, 407 Col. Tabasco 2000, Tabasco.	Dr. José Antonio Morales Notario, Presidente de la CEDH Tabasco	Organización de la sociedad civil	1
40	12/19/2023	Introducción a los derechos humanos	Documentos Básicos en Materia de Derechos Huamanos en el Sistema Interamericano	Salón Bugambilia del Hotel Marriott Villahermosa. Av. Paseo Tabasco, 407 Col. Tabasco 2000, Tabasco.	Dr. José Antonio Morales Notario, Presidente de la CEDH Tabasco	Organización de la sociedad civil	1
41	12/19/2023	Derechos humanos, igualdad y género	Convención para la Eliminación de Todas las Formas de Discriminación contra la Mujer (CEDAW) y su Protocolo Facultativo	Salón Bugambilia del Hotel Marriott Villahermosa. Av. Paseo Tabasco, 407 Col. Tabasco 2000, Tabasco.	Dr. José Antonio Morales Notario, Presidente de la CEDH Tabasco	Organización de la sociedad civil	1
42	12/19/2023	Derechos humanos, discriminación, inclusión e igualdad	Convención sobre los Derechos de las Personas con Discapacidad y su Protocolo Facultativo- 2016	Salón Bugambilia del Hotel Marriott Villahermosa. Av. Paseo Tabasco, 407 Col. Tabasco 2000, Tabasco.	Dr. José Antonio Morales Notario, Presidente de la CEDH Tabasco	Organización de la sociedad civil	1
43	12/19/2023	Derechos humanos, discriminación, inclusión e igualdad	Convención Sobre los Derechos de las Personas con Discapaciad y su Mecanismo de Vigilancia	Salón Bugambilia del Hotel Marriott Villahermosa. Av. Paseo Tabasco, 407 Col. Tabasco 2000, Tabasco.	Dr. José Antonio Morales Notario, Presidente de la CEDH Tabasco	Organización de la sociedad civil	1
44	12/19/2023	Derechos humanos, discriminación, inclusión e igualdad	Generando Conciencia en Favor de la Discapacidad	Salón Bugambilia del Hotel Marriott Villahermosa. Av. Paseo Tabasco, 407 Col. Tabasco 2000, Tabasco.	Dr. José Antonio Morales Notario, Presidente de la CEDH Tabasco	Organización de la sociedad civil	1
45	12/19/2023	Introducción a los derechos humanos	Derechos y Deberes de las Personas	Salón Bugambilia del Hotel Marriott Villahermosa. Av. Paseo Tabasco, 407 Col. Tabasco 2000, Tabasco.	Dr. José Antonio Morales Notario, Presidente de la CEDH Tabasco	Organización de la sociedad civil	1
46	12/19/2023	Derechos humanos en la familia	La Familia y su Protección Jurídica	Salón Bugambilia del Hotel Marriott Villahermosa. Av. Paseo Tabasco, 407 Col. Tabasco 2000, Tabasco.	Dr. José Antonio Morales Notario, Presidente de la CEDH Tabasco	Organización de la sociedad civil	1
47	12/19/2023	Grupos vulnerables	Los Derechos Humanos de las Personas que viven con VIH o SIDA en reclusión	Salón Bugambilia del Hotel Marriott Villahermosa. Av. Paseo Tabasco, 407 Col. Tabasco 2000, Tabasco.	Dr. José Antonio Morales Notario, Presidente de la CEDH Tabasco	Organización de la sociedad civil	1
48	12/19/2023	Introducción a los derechos humanos	Las Pasiones de Cuba 60	Salón Bugambilia del Hotel Marriott Villahermosa. Av. Paseo Tabasco, 407 Col. Tabasco 2000, Tabasco.	Dr. José Antonio Morales Notario, Presidente de la CEDH Tabasco	Organización de la sociedad civil	1
49	1/23/2024	Derecho humano a la salud	Derechos y Deberes del Paciente	ISSET. Auditorio del Centro de Especialidades Médicas "Dr. Julian A. Manzur Ocaña" ubicado en C. Ceiba 120, Primero de Mayo, 86100 Villahermosa, Tabasco	Dr. José Antonio Morales Notario, Presidente de la CEDH Tabasco	Servidores públicos del ISSET	83

50	1/31/2024	Introducción a los derechos humanos	Atribuciones de la CEDH Tabasco	Instituto Universitario Panamericano de Macuspana. Recorrido en las Instalaciones de la CEDH. Blvd. Adolfo Ruíz Cortines, esquina con Francisco Javier Mina No. 503, Colonia Casa Blanca, Villahermosa, Tabasco	Lcda. Karina del Carmen Morales Morales, Oficial de Derechos Humanos de la CEDH Tabasco	Estudiantes de trabajo social y docente	15
51	2/1/2024	Derechos humanos de las niñas, niños y adolescentes	Instrumentos Internacionales Ratificados por el Estado Mexicano en Materia de Niñez y Adolescentes	COBATAB Plantel 21, en la calle Niños Héroes s/n, en el poblado Tapotzingo en el municipio de Nacajuca, Tabasco	Dr. José Antonio Morales Notario, Presidente de la CEDH Tabasco	Docentes indígena	39
52	2/6/2024	Derechos humanos en la familia	Las Familias y su Protección Jurídica	COBATAB Plantel 21, en la calle Niños Héroes s/n, en el poblado Tapotzingo en el municipio de Nacajuca, Tabasco	Lcda. Karina del Carmen Morales Morales, Oficial de Derechos Humanos de la CEDH Tabasco	Madres, padres de familia y docentes indígena	336
53	2/6/2024	Introducción a los derechos humanos	Atribuciones de la CEDH Tabasco	Instalaciones de la CEDH, en las diferentes Areas de este Órganismo Autónomo de Tabasco. Blvd. Adolfo Ruíz Cortines, esquina con Francisco Javier Mina No. 503, Colonia Casa Blanca, Villahermosa Tabasco	Lcda. Karina del Carmen Morales Morales, Oficial de Derechos Humanos de la CEDH Tabasco	Estudiantes y docentes de la carrera de Derecho del Instituto Universitario Panamericano de Macuspana	15
54	2/7/2024	Derechos humanos, igualdad y género	El Derecho Humano a la Salud de las Mujeres	Auditorio del Centro de Especialidades Médicas "Dr. Julian A. Manzur Ocaña" ISSET ubicado en C. Ceiba 120, Primero de Mayo, 86100 Villahermosa, Tabasco	Dr. José Antonio Morales Notario, Presidente de la CEDH Tabasco	Personal del ISSET	63
55	2/9/2024	Acceso a la justicia y seguridad jurídica	Código de Conducta para Funcionarios Encargados de Hacer Cumplir la Ley	Jardín de Niños "Amado Nervo", ubicado en Ranchería el Zapote, Nacajuca, Tabasco	Lcda. Hesli Pamela Herrera Martínez, Jefa de Departamento de Promoción, Difusión y Vinculación de la CEDH Tabasco	Maestras y maestros	8
56	2/13/2024	Derechos humanos de las niñas, niños y adolescentes	¿Qué es el Acoso Escolar?	Escuela Telesecundaria Ignacio Manuel Altamirano, Rancheria la Lima, Centro, Tabasco	Lcda. Karina del Carmen Morales Morales, Oficial de Derechos Humanos de la CEDH Tabasco	Estudiantes y docentes	257
57	2/16/2024	Derechos humanos, responsabilidad social, comunicación	Derecho de Acceso a la Tecnología de la Información y Comunicación (TIC´S)	CBTIS No. 249 “José María Pino Suárez” ubicado en Calle Niños Héroes S/N, Colonia Héroe de Nacozari, CP. 86901, Tenosique, Tabasco	Lcda. Sandy Lorena López Pérez, Titular de la Unidad de Género y No Discriminación de la CEDH Tabasco	Estudiantes	104
58	2/16/2024	Derechos humanos, responsabilidad social, comunicación	Derecho de Acceso a la Tecnología de la Información y Comunicación (TIC´S)	CBTIS No. 249 “José María Pino Suárez” ubicado en Calle Niños Héroes S/N, Colonia Héroe de Nacozari, CP. 86901, Tenosique, Tabasco	Lcda. Sandy Lorena López Pérez, Titular de la Unidad de Género y No Discriminación de la CEDH Tabasco	Docentes y personal administrativo	20
59	2/16/2024	Grupos vulnerables	Humans Rights For Migrants in Transit Through Mexico	Visitaduría Regional de Atención a Migrantes y Grupos Vulnerables de la Frontera Sur de la CEDH Tabasco, Calle 26, Casa #146, Tenosique, Tabasco.	Lcda. Sandy Lorena López Pérez, Titular de la Unidad de Género y No Discriminación de la CEDH Tabasco	Público en general	50
60	2/16/2024	Grupos vulnerables	¿Cómo se si soy Víctima de Desplazamiento Forzado Interno?	Visitaduría Regional de Atención a Migrantes y Grupos Vulnerables de la Frontera Sur de la CEDH Tabasco, Calle 26, Casa #146, Tenosique, Tabasco.	Lcda. Sandy Lorena López Pérez, Titular de la Unidad de Género y No Discriminación de la CEDH Tabasco	Público en general	100
61	2/16/2024	Introducción a los derechos humanos	Que es la CNDH	Visitaduría Regional de Atención a Migrantes y Grupos Vulnerables de la Frontera Sur de la CEDH Tabasco, Calle 26, Casa #146, Tenosique, Tabasco.	Lcda. Sandy Lorena López Pérez, Titular de la Unidad de Género y No Discriminación de la CEDH Tabasco	Público en general	100
62	2/16/2024	Introducción a los derechos humanos	Cómo Presentar una Queja en la CNDH	Visitaduría Regional de Atención a Migrantes y Grupos Vulnerables de la Frontera Sur de la CEDH Tabasco, Calle 26, Casa #146, Tenosique, Tabasco.	Lcda. Sandy Lorena López Pérez, Titular de la Unidad de Género y No Discriminación de la CEDH Tabasco	Público en general	100
63	2/16/2024	Grupos vulnerables	Derechos de las Mujeres Migrantes: Una Guía para su Protección	Visitaduría Regional de Atención a Migrantes y Grupos Vulnerables de la Frontera Sur de la CEDH Tabasco, Calle 26, Casa #146, Tenosique, Tabasco.	Lcda. Sandy Lorena López Pérez, Titular de la Unidad de Género y No Discriminación de la CEDH Tabasco	Público en general	51

64	2/16/2024	Grupos vulnerables	Derechos de las Personas Migrantes: Una Guía para los Servidores Públicos	Visitaduría Regional de Atención a Migrantes y Grupos Vulnerables de la Frontera Sur de la CEDH Tabasco, Calle 26, Casa #146, Tenosique, Tabasco.	Lcda. Sandy Lorena López Pérez, Titular de la Unidad de Género y No Discriminación de la CEDH Tabasco	Público en general	51
65	2/16/2024	Grupos vulnerables	Convención Internacional sobre la Protección de los Derechos de Todos los Trabajadores Migratorios y de sus Familiares y su Mecanismo de Vigilancia	Visitaduría Regional de Atención a Migrantes y Grupos Vulnerables de la Frontera Sur de la CEDH Tabasco, Calle 26, Casa #146, Tenosique, Tabasco.	Lcda. Sandy Lorena López Pérez, Titular de la Unidad de Género y No Discriminación de la CEDH Tabasco	Público en general	50
66	2/16/2024	Grupos vulnerables	Migrant Rights	Visitaduría Regional de Atención a Migrantes y Grupos Vulnerables de la Frontera Sur de la CEDH Tabasco, Calle 26, Casa #146, Tenosique, Tabasco.	Lcda. Sandy Lorena López Pérez, Titular de la Unidad de Género y No Discriminación de la CEDH Tabasco	Público en general	50
67	2/16/2024	Generando conciencia a favor de la discapacidad	Generando Conciencia en Favor de la Discapacidad	Tenosique de Pino Suárez, del municipio de Tenosique, Tabasco	Lcda. Sandy Lorena López Pérez, Titular de la Unidad de Género y No Discriminación de la CEDH Tabasco	Público en general	500
68	2/16/2024	Derechos humanos de las niñas, niños y adolescentes	Cartilla Derechos y Deberes de las Niñas y de los Niños	Tenosique de Pino Suárez, del municipio de Tenosique, Tabasco	Lcda. Sandy Lorena López Pérez, Titular de la Unidad de Género y No Discriminación de la CEDH Tabasco	Público en general	500
69	2/16/2024	Derechos humanos, igualdad y género	Sin violencia se Vive Mejor en Favor de las Mujeres	Tenosique de Pino Suárez, del municipio de Tenosique, Tabasco	Lcda. Sandy Lorena López Pérez, Titular de la Unidad de Género y No Discriminación de la CEDH Tabasco	Público en general	500
70	2/16/2024	Acceso a la justicia y seguridad jurídica	Los Derechos Humanos También cuentan para las Víctimas	Tenosique de Pino Suárez, del municipio de Tenosique, Tabasco	Lcda. Sandy Lorena López Pérez, Titular de la Unidad de Género y No Discriminación de la CEDH Tabasco	Público en general	500
71	2/16/2024	Introducción a los derechos humanos	Atribuciones de la CEDH Tabasco	Tenosique de Pino Suárez, del municipio de Tenosique, Tabasco	Lcda. Sandy Lorena López Pérez, Titular de la Unidad de Género y No Discriminación de la CEDH Tabasco	Público en general	500
72	2/16/2024	Grupos vulnerables	Los Derechos de los Migrantes	Tenosique de Pino Suárez, del municipio de Tenosique, Tabasco	Lcda. Sandy Lorena López Pérez, Titular de la Unidad de Género y No Discriminación de la CEDH Tabasco	Público en general	500
73	2/16/2024	Grupos vulnerables	Droits Des Migrantes	Tenosique de Pino Suárez, del municipio de Tenosique, Tabasco	Lcda. Sandy Lorena López Pérez, Titular de la Unidad de Género y No Discriminación de la CEDH Tabasco	Público en general	500
74	2/16/2024	Grupos vulnerables	Diretos Dos Migrantes	Tenosique de Pino Suárez, del municipio de Tenosique, Tabasco	Lcda. Sandy Lorena López Pérez, Titular de la Unidad de Género y No Discriminación de la CEDH Tabasco	Público en general	500
75	2/19/2024	Derechos humanos de las niñas, niños y adolescentes	¿Qué es el Acoso Escolar?	Escuela Secundaria Federal No. 5 "Josefa Ortiz de Domínguez", ubicada en Calle Río Usumacinta, el Espejo I, Villahermosa Centro, Tabasco	Lcda. Karina del Carmen Morales Morales, Oficial de Derechos Humanos de la CEDH Tabasco	Estudiantes y docentes	528
76	2/19/2024	Derechos humanos de las niñas, niños y adolescentes	Instrumentos Internacionales Ratificados por el Estado Mexicano en Materia de Niñez y Adolescentes	Escuela Secundaria Federal No. 5 "Josefa Ortiz de Domínguez", ubicada en Calle Río Usumacinta, el Espejo I, Villahermosa Centro, Tabasco	Lcda. Hesli Pamela Herrera Martínez, Jefa de Departamento de Promoción, Difusión y Vinculación de la CEDH Tabasco	Docentes	15
77	2/20/2024	Derechos humanos en la familia	Las Familias y su Protección Jurídica	Escuela Telesecundaria "Benito Juárez García" ubicada en Calle Poblado Quintín Arauz, CP. 86710, Centla Tabasco.	Lcda. Karina del Carmen Morales Morales, Oficial de Derechos Humanos de la CEDH Tabasco	Madres, Padres de Familia y Docentes Indígena	88
78	2/20/2024	Derechos humanos de las niñas, niños y adolescentes	¿Qué es el Acoso Escolar?	Escuela Telesecundaria "Benito Juárez García" ubicada en Calle Poblado Quintín Arauz, CP. 86710, Centla Tabasco.	Dr. José Antonio Morales Notario, Presidente de la CEDH Tabasco	Estudiantes y docentes	104
79	2/20/2024	Derechos humanos de las niñas, niños y adolescentes	Instrumentos Internacionales Ratificados por el Estado Mexicano en Materia de Niñez y Adolescentes	Escuela Telesecundaria "Benito Juárez García" ubicada en Calle Poblado Quintín Arauz, CP. 86710, Centla Tabasco.	Lcda. Hesli Pamela Herrera Martínez, Jefa de Departamento de Promoción, Difusión y Vinculación de la CEDH Tabasco	Docentes	14
80	2/22/2024	Derechos humanos de las niñas, niños y adolescentes	El Interés Superior de Niñas, Niños y Adolescentes una Consideración Primordial	Auditorio del Centro de Especialidades Médicas "Dr. Julian A. Manzur Ocaña" ISSET ubicado en C. Ceiba 120, Primero de Mayo, 86100 Villahermosa, Tabasco	Lcda. Hesli Pamela Herrera Martínez, Jefa de Departamento de Promoción, Difusión y Vinculación de la CEDH Tabasco	Personal del ISSET	72

81	2/22/2024	Derechos humanos, igualdad y género	Convención Interamericana para Prevenir, Sancionar y Erradicar la Violencia contra la Mujer (Convención de Belém do Pará)	Hospital General Dr. Gustavo A. Rovirosa Pérez, ubicado en Tenochtitlan s/n, El Recreo, 86020 Villahermosa, Tabasco	Lcda. Sandy Lorena López Pérez, Titular de la Unidad de Género y No Discriminación de la CEDH Tabasco	Personal del Hospital General Dr. Gustavo A. Rovirosa Pérez	82
82	2/29/2024	Derechos humanos, igualdad y género	Convención Interamericana para Prevenir, Sancionar y Erradicar la Violencia contra la Mujer (Convención de Belém do Pará)	CBTIS No. 32 “Ricardo Flores Magón” ubicado en Av. Esperanza Iris 2, Guayabal, Villahermosa, Tabasco	Lcda. Sandy Lorena López Pérez, Titular de la Unidad de Género y No Discriminación de la CEDH Tabasco	Estudiantes	65
83	2/29/2024	Derechos humanos de las comunidades indígenas	Derechos de las Mujeres Indígenas	Instituto Nacional de los Pueblos Indígena en Tabasco. Comunidad Guayabal, Tacotalpa, Tabasco	Lcda. Karina del Carmen Morales Morales, Oficial de Derechos Humanos de la CEDH Tabasco	Estudiantes, padres, madres de familia y docentes indígenas	168
84	3/1/2024	Derechos humanos de las niñas, niños y adolescentes	Cartilla Derechos y Deberes de las Niñas y de los Niños	Prolongación de Francisco Javier Mina con Av. Adolfo Ruiz Cortines, Centro, Villahermosa, Tabasco	Dr. José Antonio Morales Notario, Presidente de la CEDH Tabasco	Público en general	500
85	3/1/2024	Derechos humanos, igualdad y género	Sin violencia se Vive Mejor en Favor de las Mujeres	Prolongación de Francisco Javier Mina con Av. Adolfo Ruiz Cortines, Centro, Villahermosa, Tabasco	Dr. José Antonio Morales Notario, Presidente de la CEDH Tabasco	Público en general	500
86	3/1/2024	Grupos vulnerables	Si eres Migrante y Vulneran tus Derechos	Prolongación de Francisco Javier Mina con Av. Adolfo Ruiz Cortines, Centro, Villahermosa, Tabasco	Dr. José Antonio Morales Notario, Presidente de la CEDH Tabasco	Público en general	50
87	3/1/2024	Grupos vulnerables	El compromiso con los Grupos Vulnerables en la Migración	Prolongación de Francisco Javier Mina con Av. Adolfo Ruiz Cortines, Centro, Villahermosa, Tabasco	Dr. José Antonio Morales Notario, Presidente de la CEDH Tabasco	Público en general	50
88	3/1/2024	Acceso a la justicia y seguridad jurídica	¿Sabias qué? Derecho a la Seguridad Personal	Prolongación de Francisco Javier Mina con Av. Adolfo Ruiz Cortines, Centro, Villahermosa, Tabasco	Dr. José Antonio Morales Notario, Presidente de la CEDH Tabasco	Público en general	5
89	3/1/2024	Acceso a la justicia y seguridad jurídica	¿Sabias qué? Derecho a la Seguridad Personal (cartel)	Prolongación de Francisco Javier Mina con Av. Adolfo Ruiz Cortines, Centro, Villahermosa, Tabasco	Dr. José Antonio Morales Notario, Presidente de la CEDH Tabasco	Público en general	3
90	3/1/2024	Acceso a la justicia y seguridad jurídica	¿Sabias qué? Derecho a la Seguridad Personal	Prolongación de Francisco Javier Mina con Av. Adolfo Ruiz Cortines, Centro, Villahermosa, Tabasco	Dr. José Antonio Morales Notario, Presidente de la CEDH Tabasco	Público en general	50
91	3/1/2024	Grupos vulnerables	Si eres Migrante y Vulneran tus Derechos (cartel)	Prolongación de Francisco Javier Mina con Av. Adolfo Ruiz Cortines, Centro, Villahermosa, Tabasco	Dr. José Antonio Morales Notario, Presidente de la CEDH Tabasco	Público en general	5
92	3/1/2024	Derechos humanos de las comunidades indígenas	Derechos Humanos de las Comunidades Indígenas	Prolongación de Francisco Javier Mina con Av. Adolfo Ruiz Cortines, Centro, Villahermosa, Tabasco	Dr. José Antonio Morales Notario, Presidente de la CEDH Tabasco	Público en general	500
93	3/1/2024	Acceso a la justicia y seguridad jurídica	Los Derechos Humanos También cuentan para las Víctimas	Prolongación de Francisco Javier Mina con Av. Adolfo Ruiz Cortines, Centro,	Dr. José Antonio Morales Notario, Presidente de la CEDH Tabasco	Público en general	500

102	3/5/2024	Derechos humanos, igualdad y género	¿Porqué es Importante la Igualdad Laboral entre Mujeres y Hombres?	Escuela Secundaria Técnica "José María Pino Suárez"km. 10, Carretera Villahermosa, Teapa, Huapinol Parrilla, Centro, Tabasco	Lcda. Sandy Lorena López Pérez, Titular de la Unidad de Género y No Discriminación de la CEDH Tabasco	Docentes	9
103	3/7/2024	Derechos humanos, igualdad y género	¿Porqué es Importante la Igualdad Laboral entre Mujeres y Hombres?	Colectivo Hilo Rojo A.C, en la CEDH Tabasco, Blvd. Adolfo Ruíz Cortines, esquina con Francisco Javier Mina No. 503, Colonia Casa Blanca, Villahermosa, Tabasco	Lcda. Crisel Guadalupe Martínez Javier, Titular del Centro de Estudio de la CEDH Tabasco	Lcda. Ana Karina Estrada López, Presidenta del Colectivo Hilo Rojo	100
104	3/7/2024	Derechos humanos de las comunidades indígenas	Derechos de las Mujeres Indígenas, DerechosHumanos de los Pueblos y Comunidades Indígena	Colectivo Hilo Rojo A.C, en la CEDH Tabasco, Blvd. Adolfo Ruíz Cortines, esquina con Francisco Javier Mina No. 503, Colonia Casa Blanca, Villahermosa, Tabasco	Lcda. Crisel Guadalupe Martínez Javier, Titular del Centro de Estudio de la CEDH Tabasco	Lcda. Ana Karina Estrada López, Presidenta del Colectivo Hilo Rojo	100
105	3/7/2024	Derechos humanos, igualdad y género	Convención Interamericana para Prevenir, Sancionar y Erradicar la Violencia contra la Mujer (Convención de Belém do Pará)	Colectivo Hilo Rojo A.C, en la CEDH Tabasco, Blvd. Adolfo Ruíz Cortines, esquina con Francisco Javier Mina No. 503, Colonia Casa Blanca, Villahermosa, Tabasco	Lcda. Crisel Guadalupe Martínez Javier, Titular del Centro de Estudio de la CEDH Tabasco	Lcda. Ana Karina Estrada López, Presidenta del Colectivo Hilo Rojo	3
106	3/7/2024	Derechos humanos, igualdad y género	Convención para Eliminación de Todas las Formas de Discriminacion Contra la Mujer (CEDAW) y su protocolo facultativo	Colectivo Hilo Rojo A.C, en la CEDH Tabasco, Blvd. Adolfo Ruíz Cortines, esquina con Francisco Javier Mina No. 503, Colonia Casa Blanca, Villahermosa, Tabasco	Lcda. Crisel Guadalupe Martínez Javier, Titular del Centro de Estudio de la CEDH Tabasco	Lcda. Ana Karina Estrada López, Presidenta del Colectivo Hilo Rojo	3
107	3/7/2024	Derechos humanos, igualdad y género	Perspectiva de Género	Colectivo Hilo Rojo A.C, en la CEDH Tabasco, Blvd. Adolfo Ruíz Cortines, esquina con Francisco Javier Mina No. 503, Colonia Casa Blanca, Villahermosa, Tabasco	Lcda. Crisel Guadalupe Martínez Javier, Titular del Centro de Estudio de la CEDH Tabasco	Lcda. Ana Karina Estrada López, Presidenta del Colectivo Hilo Rojo	104
108	3/7/2024	Derechos humanos, igualdad y género	Derechos de las Mujeres	Colectivo Hilo Rojo A.C, en la CEDH Tabasco, Blvd. Adolfo Ruíz Cortines, esquina con Francisco Javier Mina No. 503, Colonia Casa Blanca, Villahermosa, Tabasco	Lcda. Crisel Guadalupe Martínez Javier, Titular del Centro de Estudio de la CEDH Tabasco	Lcda. Ana Karina Estrada López, Presidenta del Colectivo Hilo Rojo	100
109	3/7/2024	Derechos humanos en la familia	Protegiendo tus Vinculos Familiares Conoce tus Derechos	Colectivo Hilo Rojo A.C, en la CEDH Tabasco, Blvd. Adolfo Ruíz Cortines, esquina con Francisco Javier Mina No. 503, Colonia Casa Blanca, Villahermosa, Tabasco	Lcda. Crisel Guadalupe Martínez Javier, Titular del Centro de Estudio de la CEDH Tabasco	Lcda. Ana Karina Estrada López, Presidenta del Colectivo Hilo Rojo	50
110	3/7/2024	Derechos humanos en la familia	Derecho de la Familia	Colectivo Hilo Rojo A.C, en la CEDH Tabasco, Blvd. Adolfo Ruíz Cortines, esquina con Francisco Javier Mina No. 503, Colonia Casa Blanca, Villahermosa, Tabasco	Lcda. Crisel Guadalupe Martínez Javier, Titular del Centro de Estudio de la CEDH Tabasco	Lcda. Ana Karina Estrada López, Presidenta del Colectivo Hilo Rojo	50
111	3/7/2024	Derechos humanos de las niñas, niños y adolescentes	Sustracción y Retención de Niñas, Niños y Adolescentes	Colectivo Hilo Rojo A.C, en la CEDH Tabasco, Blvd. Adolfo Ruíz Cortines, esquina con Francisco Javier Mina No. 503, Colonia Casa Blanca, Villahermosa, Tabasco	Lcda. Crisel Guadalupe Martínez Javier, Titular del Centro de Estudio de la CEDH Tabasco	Lcda. Ana Karina Estrada López, Presidenta del Colectivo Hilo Rojo	300
112	3/7/2024	Derechos humanos, igualdad y género	El derecho Humanos a la Salud de la Mujeres	Colectivo Hilo Rojo A.C, en la CEDH Tabasco, Blvd. Adolfo Ruíz Cortines, esquina con Francisco Javier Mina No. 503, Colonia Casa Blanca, Villahermosa, Tabasco	Lcda. Crisel Guadalupe Martínez Javier, Titular del Centro de Estudio de la CEDH Tabasco	Lcda. Ana Karina Estrada López, Presidenta del Colectivo Hilo Rojo	300
113	3/7/2024	Derechos humanos en la familia	La Violencia Familiar es un Delito	Colectivo Hilo Rojo A.C, en la CEDH Tabasco, Blvd. Adolfo Ruíz Cortines, esquina con Francisco Javier Mina No. 503, Colonia Casa Blanca, Villahermosa, Tabasco	Lcda. Crisel Guadalupe Martínez Javier, Titular del Centro de Estudio de la CEDH Tabasco	Lcda. Ana Karina Estrada López, Presidenta del Colectivo Hilo Rojo	50
114	3/7/2024	Derechos humanos, igualdad y género	Derecho de la Salud, Salud reproductiva de las Mujeres y Atención durante el Embarazo Parto post parto	Colectivo Hilo Rojo A.C, en la CEDH Tabasco, Blvd. Adolfo Ruíz Cortines, esquina con Francisco Javier Mina No. 503, Colonia Casa Blanca, Villahermosa, Tabasco	Lcda. Crisel Guadalupe Martínez Javier, Titular del Centro de Estudio de la CEDH Tabasco	Lcda. Ana Karina Estrada López, Presidenta del Colectivo Hilo Rojo	50
115	3/7/2024	Derechos humanos, igualdad y género	Ami si me Puede Pasar Prevención del Embarazo Temprano	Colectivo Hilo Rojo A.C, en la CEDH Tabasco, Blvd. Adolfo Ruíz Cortines, esquina con Francisco Javier Mina No. 503, Colonia Casa Blanca, Villahermosa, Tabasco	Lcda. Crisel Guadalupe Martínez Javier, Titular del Centro de Estudio de la CEDH Tabasco	Lcda. Ana Karina Estrada López, Presidenta del Colectivo Hilo Rojo	100

116	3/7/2024	Derechos humanos, igualdad y género	Derechos Humanos de la Mujer sesión 5	Colectivo Hilo Rojo A.C, en la CEDH Tabasco, Blvd. Adolfo Ruíz Cortines, esquina con Francisco Javier Mina No. 503, Colonia Casa Blanca, Villahermosa, Tabasco	Lcda. Crisel Guadalupe Martínez Javier, Titular del Centro de Estudio de la CEDH Tabasco	Lcda. Ana Karina Estrada López, Presidenta del Colectivo Hilo Rojo	24
117	3/7/2024	Derechos humanos, igualdad y género	Acceso a la Justicia para las Mujeres	Colectivo Hilo Rojo A.C, en la CEDH Tabasco, Blvd. Adolfo Ruíz Cortines, esquina con Francisco Javier Mina No. 503, Colonia Casa Blanca, Villahermosa, Tabasco	Lcda. Crisel Guadalupe Martínez Javier, Titular del Centro de Estudio de la CEDH Tabasco	Lcda. Ana Karina Estrada López, Presidenta del Colectivo Hilo Rojo	45
118	3/7/2024	Derechos humanos en la familia	Las Familias y su Protección Jurídica	Escuela Telesecundaria “Padre de la Patria” Calle Ejido Tres Brazos, Centla, Tabasco	Lcda. Hesli Pamela Herrera Martínez, Jefa de Departamento de Promoción, Difusión y Vinculación de la CEDH Tabasco	Padres y madres de familia y docentes	36
119	3/7/2024	Derechos humanos de las niñas, niños y adolescentes	¿Qué es el Acoso Escolar?	Escuela Telesecundaria “Padre de la Patria” Calle Ejido Tres Brazos, Centla, Tabasco	Lcda. Karina del Carmen Morales Morales, Oficial de Derechos Humanos de la CEDH Tabasco	Estudiantes	40
120	3/11/2024	Introducción a los derechos humanos	Ciberacoso	COBATAB Plantel 10, CD, Pemex, Macuspana, Tabasco	Lcda. Sandy Lorena López Pérez, Titular de la Unidad de Género y No Discriminación de la CEDH Tabasco	Estudiantes y docentes	50
121	3/11/2024	Derechos humanos, igualdad y género	¿Porqué es Importante la Igualdad Laboral entre Mujeres y Hombres?	COBATAB Plantel 10, CD, Pemex, Macuspana, Tabasco	Lcda. Sandy Lorena López Pérez, Titular de la Unidad de Género y No Discriminación de la CEDH Tabasco	Estudiantes y docentes	1091
122	3/11/2024	Derechos humanos, igualdad y género	Día Internacional de la Mujer (Acoso Digital)	COBATAB Plantel 10, CD, Pemex, Macuspana, Tabasco	Lcda. Sandy Lorena López Pérez, Titular de la Unidad de Género y No Discriminación de la CEDH Tabasco	Estudiantes y docentes	212
123	3/11/2024	Derechos humanos, igualdad y género	Perspectiva de Género	COBATAB Plantel 10, CD, Pemex, Macuspana, Tabasco	Lcda. Sandy Lorena López Pérez, Titular de la Unidad de Género y No Discriminación de la CEDH Tabasco	Estudiantes y docentes	73
124	3/11/2024	Derechos humanos, igualdad y género	Derechos de las Mujeres	COBATAB Plantel 10, CD, Pemex, Macuspana, Tabasco	Lcda. Sandy Lorena López Pérez, Titular de la Unidad de Género y No Discriminación de la CEDH Tabasco	Estudiantes y docentes	80
125	3/11/2024	Derechos humanos, igualdad y género	Día Internacional de la Mujer (Curiosidad)	COBATAB Plantel 10, CD, Pemex, Macuspana, Tabasco	Lcda. Sandy Lorena López Pérez, Titular de la Unidad de Género y No Discriminación de la CEDH Tabasco	Estudiantes y docentes	166
126	3/11/2024	Derechos humanos, igualdad y género	Derechos de las Mujeres Indígenas	COBATAB Plantel 10, CD, Pemex, Macuspana, Tabasco	Lcda. Sandy Lorena López Pérez, Titular de la Unidad de Género y No Discriminación de la CEDH Tabasco	Estudiantes y docentes	50
127	3/11/2024	Derechos humanos, igualdad y género	Día Internacional de la Mujer para la Fuerza Laboral	COBATAB Plantel 10, CD, Pemex, Macuspana, Tabasco	Lcda. Sandy Lorena López Pérez, Titular de la Unidad de Género y No Discriminación de la CEDH Tabasco	Estudiantes y docentes	150
128	3/11/2024	Derechos humanos, igualdad y género	8M	COBATAB Plantel 10, CD, Pemex, Macuspana, Tabasco	Lcda. Sandy Lorena López Pérez, Titular de la Unidad de Género y No Discriminación de la CEDH Tabasco	Estudiantes y docentes	166
129	3/11/2024	Derechos humanos de las niñas, niños y adolescentes	La Mediación Familiar	DOFYAS Auditorio II, del DIF Tabasco, ubicado en Circuito Velódromo, C. Rita Estrada #508, Andrés Sánchez Magallanes, Villahermosa, Tabasco	Dr. José Antonio Morales Notario, Presidente de la CEDH Tabasco	Personal del DIF-TABASCO	144
130	3/12/2024	Acceso a la justicia y seguridad jurídica	Código de Conducta para Funcionarios Encargados de Hacer Cumplir la Ley	Auditorio del Centro de Especialidades Médicas "Dr. Julian A. Manzur Ocaña" ISSET ubicado en C. Ceiba 120, Primero de Mayo, 86100 Villahermosa, Tabasco	Dr. José Antonio Morales Notario, Presidente de la CEDH Tabasco	Personal del ISSET	63
131	3/12/2024	Derechos humanos en la familia	La Familia y su Protección Jurídica	Escuela Telesecundaria “Lic. Ocampo Ramírez ” carretera Estatal libre tramo Frontera- Jonuta, Ranchería Chichicastle 1ra. Sección, Centla, Tabasco	Lcda. Hesli Pamela Herrera Martínez, Jefa de Departamento de Promoción, Difusión y Vinculación de la CEDH Tabasco	Padres y madres de familia y docentes	38
132	3/12/2024	Derechos humanos de las niñas, niños y adolescentes	¿Qué es el Acoso Escolar?	Escuela Telesecundaria “Lic. Ocampo Ramírez ” carretera Estatal libre tramo Frontera- Jonuta, Ranchería Chichicastle 1ra. Sección, Centla, Tabasco	Lcda. Karina del Carmen Morales Morales, Oficial de Derechos Humanos de la CEDH Tabasco	Estudiantes y docentes	83
133	3/12/2024	Derechos humanos de las niñas, niños y adolescentes	¿Qué es el Acoso Escolar?	Escuela Telesecundaria “Lic. Ocampo Ramírez ” carretera Estatal libre tramo Frontera- Jonuta, Ranchería Chichicastle 1ra. Sección, Centla, Tabasco	Lcda. Karina del Carmen Morales Morales, Oficial de Derechos Humanos de la CEDH Tabasco	Estudiantes y docentes	83

134	3/14/2024	Derechos humanos en la familia	La Violencia Familiar es un Delito	Jardín de Niños "Bolivia Maldonado de Rivas", Calle Poblado Cucuyulapa, 1ra. Sección, Cucuyulapa, Cunduacán, Tabasco	Dr. José Antonio Morales Notario, Presidente de la CEDH Tabasco	Padres y madres de familia	74
135	3/14/2024	Derechos humanos, igualdad y género	Derecho de Acceso a la Tecnología de la Información y Comunicación (TIC´S)	CBTIS No. 32 "Ricardo Flores Magón" ubicado en Av. Esperanza Iris 2, Guayabal, Villahermosa, Tabasco	Lcda. Sandy Lorena López Pérez, Titular de la Unidad de Género y No Discriminación de la CEDH Tabasco	Estudiantes y docentes	93
136	3/19/2024	Derechos humanos en la familia	La Familia y su Protección Jurídica	Escuela Telesecundaria "Ignacio Manuel Altamirano" ubicada en Los Amigos 5, Parrilla 1ra. Secc., 86288 La Lima, Tabasco	Lcda. Karina del Carmen Morales Morales, Oficial de Derechos Humanos de la CEDH Tabasco	Padres y madres de familia y docentes	289
137	3/19/2024	Derechos humanos y educación	Instrumento Internacional Ratificado por el Estado Mexicano en Materia de Niñez y Adolescentes	Escuela Telesecundaria "Ignacio Manuel Altamirano" ubicada en Los Amigos 5, Parrilla 1ra. Secc., 86288 La Lima, Tabasco	Lcda. Hesli Pamela Herrera Martínez, Jefa de Departamento de Promoción, Difusión y Vinculación de la CEDH Tabasco	Docentes	9
138	3/21/2024	Derechos humanos en la familia	La Violencia Familiar es un Delito	Escuela Telesecundaria "Gregorio Méndez Magaña" ubicada en Calle Ranchería Ribera Alta Segunda Sección, Ribera Alta 2da. Sección Centla, Tabasco.	Lcda. Hesli Pamela Herrera Martínez, Jefa de Departamento de Promoción, Difusión y Vinculación de la CEDH Tabasco	Padres y madres de familia y docentes	36
139	3/21/2024	Derechos humanos de las niñas, niños y adolescentes	¿Qué es el Acoso Escolar?	Escuela Telesecundaria "Gregorio Méndez Magaña" ubicada en Calle Ranchería Ribera Alta Segunda Sección, Ribera Alta 2da. Sección Centla, Tabasco.	Lcda. Karina del Carmen Morales Morales, Oficial de Derechos Humanos de la CEDH Tabasco	Estudiantes	49
140	3/22/2024	Derechos humanos de las niñas, niños y adolescentes	¿Qué es el Acoso Escolar?	Escuela Secundaria Federal Noé de la Flor Casanova ubicada en Av. Gregorio Méndez, Reforma, 86801 Teapa, Tabasco	Lcda. Karina del Carmen Morales Morales, Oficial de Derechos Humanos de la CEDH Tabasco	Estudiantes	110
141	3/22/2024	Derechos humanos de las niñas, niños y adolescentes	¿Qué es el Acoso Escolar?	Escuela Secundaria Federal Noé de la Flor Casanova ubicada en Av. Gregorio Méndez, Reforma, 86801 Teapa, Tabasco	Lcda. Karina del Carmen Morales Morales, Oficial de Derechos Humanos de la CEDH Tabasco	Estudiantes	132
142	3/22/2024	Derechos humanos y educación	Instrumento Internacional Ratificado por el Estado Mexicano en Materia de Niñez y Adolescentes	Escuela Secundaria Federal Noé de la Flor Casanova ubicada en Av. Gregorio Méndez, Reforma, 86801 Teapa, Tabasco	Lcda. Hesli Pamela Herrera Martínez, Jefa de Departamento de Promoción, Difusión y Vinculación de la CEDH Tabasco	Docentes	26
143	4/3/2024	Derechos humanos y educación	Atribuciones de la CEDH Tabasco	Instalaciones de la CEDH, Presidencia, Blvd. Adolfo Ruíz Cortines, esquina con Francisco Javier Mina No. 503, Colonia Casa Blanca, Villahermosa Tabasco	Lcda. Karina del Carmen Morales Morales, Oficial de Derechos Humanos de la CEDH Tabasco	Estudiantes de la Lic. en Contaduria Pública de UJAT	4
144	4/4/2024	Introducción a los derechos humanos	Atribuciones de la CEDH Tabasco	Instalaciones de la CEDH, Presidencia, Blvd. Adolfo Ruíz Cortines, esquina con Francisco Javier Mina No. 503, Colonia Casa Blanca, Villahermosa Tabasco	Lcda. Yajaira Eloisa Pérez Rojas, Auxiliar Ejecutiva de la CEDH Tabasco	Estudiante	2
145	4/4/2024	Derechos humanos de las niñas, niños y adolescentes	¿Qué es el Acoso Escolar?	Instalaciones de la CEDH, Presidencia, Blvd. Adolfo Ruíz Cortines, esquina con Francisco Javier Mina No. 503, Colonia Casa Blanca, Villahermosa Tabasco	Lcda. Yajaira Eloisa Pérez Rojas, Auxiliar Ejecutiva de la CEDH Tabasco	Estudiante	2
146	4/4/2024	Grupos vulnerables	Generando Conciencia en Favor de la Discapacidad	Instalaciones de la CEDH, Presidencia, Blvd. Adolfo Ruíz Cortines, esquina con Francisco Javier Mina No. 503, Colonia Casa Blanca, Villahermosa Tabasco	Lcda. Yajaira Eloisa Pérez Rojas, Auxiliar Ejecutiva de la CEDH Tabasco	Estudiante	2
147	4/8/2024	Derechos humanos en la familia	La Violencia Familiar es un Delito	Jardín de niños "Josefina Ramos del Rio" ubicado en Calle Simón Sarlat Nova No. 5, Colonia Centro, Cunduacán, Tabasco	Lcda. Hesli Pamela Herrera Martínez, Jefa de Departamento de Promoción, Difusión y Vinculación de la CEDH Tabasco	Docentes, padres y madres de familia	18
148	4/8/2024	Derechos humanos de las niñas, niños y adolescentes	Cartilla Derechos y Deberes de las Niñas y de los Niños	Jardín de niños "Josefina Ramos del Rio" ubicado en Calle Simón Sarlat Nova No. 5, Colonia Centro, Cunduacán, Tabasco	Lcda. Karina del Carmen Morales Morales, Oficial de Derechos Humanos de la CEDH Tabasco	Estudiantes y docentes	31

149	4/8/2024	Grupos vulnerables	Cuadernillo Las Mil caras de la Trata de Personas	Instalaciones de la CEDH, Presidencia, Blvd. Adolfo Ruíz Cortines, esquina con Francisco Javier Mina No. 503, Colonia Casa Blanca, Villahermosa Tabasco	Lcda. Yajaira Eloisa Pérez Rojas, Auxiliar Ejecutiva de la CEDH Tabasco	Psicologa	10
150	4/8/2024	Derechos humanos de las niñas, niños y adolescentes	Cuadernillo Las Niñas y los Niños Conocemos el VIH y los Derechos Humanos	Instalaciones de la CEDH, Presidencia, Blvd. Adolfo Ruíz Cortines, esquina con Francisco Javier Mina No. 503, Colonia Casa Blanca, Villahermosa Tabasco	Lcda. Yajaira Eloisa Pérez Rojas, Auxiliar Ejecutiva de la CEDH Tabasco	Psicologa	10
151	4/8/2024	Derechos humanos de las niñas, niños y adolescentes	Cuadernillo las Niñas y los Niños promueven sus derechos	Instalaciones de la CEDH, Presidencia, Blvd. Adolfo Ruíz Cortines, esquina con Francisco Javier Mina No. 503, Colonia Casa Blanca, Villahermosa Tabasco	Lcda. Yajaira Eloisa Pérez Rojas, Auxiliar Ejecutiva de la CEDH Tabasco	Psicologa	5
152	4/8/2024	Derechos humanos de las niñas, niños y adolescentes	Campaña de Defensa y Proteccion a los Derechos Humanos de las Niñas y los Niños	Instalaciones de la CEDH, Presidencia, Blvd. Adolfo Ruíz Cortines, esquina con Francisco Javier Mina No. 503, Colonia Casa Blanca, Villahermosa Tabasco	Lcda. Yajaira Eloisa Pérez Rojas, Auxiliar Ejecutiva de la CEDH Tabasco	Psicologa	10
153	4/8/2024	Derechos humanos de las comunidades indígenas	Cuadernillo los Derechos de la Niñez Indígena	Instalaciones de la CEDH, Presidencia, Blvd. Adolfo Ruíz Cortines, esquina con Francisco Javier Mina No. 503, Colonia Casa Blanca, Villahermosa Tabasco	Lcda. Yajaira Eloisa Pérez Rojas, Auxiliar Ejecutiva de la CEDH Tabasco	Psicologa	5
154	4/8/2024	Introducción a los derechos humanos	Derechos y Deberes de las Personas	Instalaciones de la CEDH, Presidencia, Blvd. Adolfo Ruíz Cortines, esquina con Francisco Javier Mina No. 503, Colonia Casa Blanca, Villahermosa Tabasco	Lcda. Yajaira Eloisa Pérez Rojas, Auxiliar Ejecutiva de la CEDH Tabasco	Psicologa	50
155	4/8/2024	Grupos vulnerables	Afrodescendientes en México	Instalaciones de la CEDH, Presidencia, Blvd. Adolfo Ruíz Cortines, esquina con Francisco Javier Mina No. 503, Colonia Casa Blanca, Villahermosa Tabasco	Lcda. Yajaira Eloisa Pérez Rojas, Auxiliar Ejecutiva de la CEDH Tabasco	Psicologa	25
156	4/8/2024	Derechos humanos de las comunidades indígenas	Derechos de las Mujeres Indígenas	Instalaciones de la CEDH, Presidencia, Blvd. Adolfo Ruíz Cortines, esquina con Francisco Javier Mina No. 503, Colonia Casa Blanca, Villahermosa Tabasco	Lcda. Yajaira Eloisa Pérez Rojas, Auxiliar Ejecutiva de la CEDH Tabasco	Psicologa	100
157	4/8/2024	Derechos humanos en la familia	La Violencia Familiar es un Delito	Instalaciones de la CEDH, Presidencia, Blvd. Adolfo Ruíz Cortines, esquina con Francisco Javier Mina No. 503, Colonia Casa Blanca, Villahermosa Tabasco	Lcda. Yajaira Eloisa Pérez Rojas, Auxiliar Ejecutiva de la CEDH Tabasco	Psicologa	50
158	4/8/2024	Derechos humanos, igualdad y género	El Derecho Humano a la Salud de las Mujeres	Instalaciones de la CEDH, Presidencia, Blvd. Adolfo Ruíz Cortines, esquina con Francisco Javier Mina No. 503, Colonia Casa Blanca, Villahermosa Tabasco	Lcda. Yajaira Eloisa Pérez Rojas, Auxiliar Ejecutiva de la CEDH Tabasco	Psicologa	50
159	4/9/2024	Derechos humanos en la familia	La Violencia Familiar es un Delito	Jardín de niños “Dolores Correa Zapata” ubicado en Carretera Ranchería Cumuapa Primera Sección s/n, Cunduacán, C.P. 86690, Tabasco	Lcda. Hesli Pamela Herrera Martínez, Jefa de Departamento de Promoción, Difusión y Vinculación de la CEDH Tabasco	Padres y madres de familia	78
160	4/9/2024	Derechos humanos de las niñas, niños y adolescentes	Cartilla Derechos y Deberes de las Niñas y de los Niños	Jardín de niños “Dolores Correa Zapata” ubicado en Carretera Ranchería Cumuapa Primera Sección s/n, Cunduacán, C.P. 86690, Tabasco	Lcda. Hesli Pamela Herrera Martínez, Jefa de Departamento de Promoción, Difusión y Vinculación de la CEDH Tabasco	Estudiantes	23
161	4/9/2024	Derechos humanos de las niñas, niños y adolescentes	Cartilla Derechos y Deberes de las Niñas y de los Niños	Jardín de niños “Dolores Correa Zapata” ubicado en Carretera Ranchería Cumuapa Primera Sección s/n, Cunduacán, C.P. 86690, Tabasco	Lcda. Karina del Carmen Morales Morales, Oficial de Derechos Humanos de la CEDH Tabasco	Estudiantes y docentes	43

162	4/9/2024	Introducción a los derechos humanos	Ami si me Puede Pasar Prevención del Embarazo Temprano	CLAT Colegio Latinoamericano de Tabasco ubicado en Prolongación calle Charcas No. 111, Fracc. Jardines del Sol, Ciudad Industrial, Vhsa, Centro	Dr. José Antonio Morales Notario, Presidente de la CEDH Tabasco	Estudiantes y docentes	51
163	4/9/2024	Derecho humano a la salud	El Derecho Humano a la Salud de las Mujeres	CLAT Colegio Latinoamericano de Tabasco ubicado en Prolongación calle Charcas No. 111, Fracc. Jardines del Sol, Ciudad Industrial, Vhsa, Centro	Dr. José Antonio Morales Notario, Presidente de la CEDH Tabasco	Estudiantes y docentes	51
164	4/9/2024	Derecho humano a la salud	Fascículo 5. Comentarios sobre la Tensión entre el Derecho a la Salud y el Derecho a la Libertad	CLAT Colegio Latinoamericano de Tabasco ubicado en Prolongación calle Charcas No. 111, Fracc. Jardines del Sol, Ciudad Industrial, Vhsa, Centro	Dr. José Antonio Morales Notario, Presidente de la CEDH Tabasco	Estudiantes y docentes	2
165	4/10/2024	Derechos humanos, igualdad y género	Guía para la Prevención y Atención de la Violencia Sexual Contra Niñas, Niños y Adolescentes	CBTIS No. 32 “Ricardo Flores Magón” ubicado en Av. Esperanza Iris 2, Guayabal, Villahermosa, Tabasco	Lcda. Sandy Lorena López Pérez, Titular de la Unidad de Género y No Discriminación de la CEDH Tabasco	Estudiantes y docentes	79
166	4/10/2024	Derechos humanos en la familia	La Violencia Familiar es un Delito	Jardín de Niños "Carlos Pellicer Cámara", Ejido Marín, Cunduacán, Tabasco	Lcda. Hesli Pamela Herrera Martínez, Jefa de Departamento de Promoción, Difusión y Vinculación de la CEDH Tabasco	Docentes, padres y madres de familia	20
167	4/10/2024	Derechos humanos de las niñas, niños y adolescentes	Cartilla Derechos y Deberes de las Niñas y de los Niños	Jardín de Niños "Carlos Pellicer Cámara", Ejido Marín, Cunduacán, Tabasco	Lcda. Karina del Carmen Morales Morales, Oficial de Derechos Humanos de la CEDH Tabasco	Estudiantes y docentes	30
168	4/10/2024	Introducción a los derechos humanos	Derechos y Deberes de las Personas	Instalaciones de la CEDH, Presidencia, Blvd. Adolfo Ruíz Cortines, esquina con Francisco Javier Mina No. 503, Colonia Casa Blanca, Villahermosa Tabasco	Lic. Fernando Antonio Palma Jiménez, Visitador de la Regional de Atención a Migrantes y Grupos Vulnerables de la CEDH Tabasco	Visitaduría Regional de la Regional de Atención a Migrantes y Grupos Vulnerables de la CEDH Tabasco	100
169	4/10/2024	Grupos vulnerables	Derechos de las Personas Migrantes: Una Guía ´para las y los Servidores Públicos	Instalaciones de la CEDH, Presidencia, Blvd. Adolfo Ruíz Cortines, esquina con Francisco Javier Mina No. 503, Colonia Casa Blanca, Villahermosa Tabasco	Lic. Fernando Antonio Palma Jiménez, Visitador de la Regional de Atención a Migrantes y Grupos Vulnerables de la CEDH Tabasco	Visitaduría Regional de la Regional de Atención a Migrantes y Grupos Vulnerables de la CEDH Tabasco	50
170	4/10/2024	Derechos humanos en la familia	La Violencia Familiar es un Delito	Instalaciones de la CEDH, Presidencia, Blvd. Adolfo Ruíz Cortines, esquina con Francisco Javier Mina No. 503, Colonia Casa Blanca, Villahermosa Tabasco	Lic. Fernando Antonio Palma Jiménez, Visitador de la Regional de Atención a Migrantes y Grupos Vulnerables de la CEDH Tabasco	Visitaduría Regional de la Regional de Atención a Migrantes y Grupos Vulnerables de la CEDH Tabasco	100
171	4/10/2024	Introducción a los derechos humanos	¿Qué es la Comisión Nacional de los Derechos Humanos?	Instalaciones de la CEDH, Presidencia, Blvd. Adolfo Ruíz Cortines, esquina con Francisco Javier Mina No. 503, Colonia Casa Blanca, Villahermosa Tabasco	Lic. Fernando Antonio Palma Jiménez, Visitador de la Regional de Atención a Migrantes y Grupos Vulnerables de la CEDH Tabasco	Visitaduría Regional de la Regional de Atención a Migrantes y Grupos Vulnerables de la CEDH Tabasco	200
172	4/10/2024	Introducción a los derechos humanos	¿Cómo Presentar una Queja en la Comisión Nacional de los Derechos Humanos?	Instalaciones de la CEDH, Presidencia, Blvd. Adolfo Ruíz Cortines, esquina con Francisco Javier Mina No. 503, Colonia Casa Blanca, Villahermosa Tabasco	Lic. Fernando Antonio Palma Jiménez, Visitador de la Regional de Atención a Migrantes y Grupos Vulnerables de la CEDH Tabasco	Visitaduría Regional de la Regional de Atención a Migrantes y Grupos Vulnerables de la CEDH Tabasco	200
173	4/10/2024	Derechos humanos de las niñas, niños y adolescentes	Sustracción y Retención de Niñas, Niños y Adolescentes	Instalaciones de la CEDH, Presidencia, Blvd. Adolfo Ruíz Cortines, esquina con Francisco Javier Mina No. 503, Colonia Casa Blanca, Villahermosa Tabasco	Lic. Fernando Antonio Palma Jiménez, Visitador de la Regional de Atención a Migrantes y Grupos Vulnerables de la CEDH Tabasco	Visitaduría Regional de la Regional de Atención a Migrantes y Grupos Vulnerables de la CEDH Tabasco	100
174	4/10/2024	Derechos humanos de las comunidades indígenas	Derechos Humanos de los Pueblos Indígena en México	Instalaciones de la CEDH, Presidencia, Blvd. Adolfo Ruíz Cortines, esquina con Francisco Javier Mina No. 503, Colonia Casa Blanca, Villahermosa Tabasco	Lic. Fernando Antonio Palma Jiménez, Visitador de la Regional de Atención a Migrantes y Grupos Vulnerables de la CEDH Tabasco	Visitaduría Regional de la Regional de Atención a Migrantes y Grupos Vulnerables de la CEDH Tabasco	50
175	4/10/2024	Grupos vulnerables	Afrodescendientes en México, Protección Internacional de sus Derechos Humanos	Instalaciones de la CEDH, Presidencia, Blvd. Adolfo Ruíz Cortines, esquina con Francisco Javier Mina No. 503, Colonia Casa Blanca, Villahermosa Tabasco	Lic. Fernando Antonio Palma Jiménez, Visitador de la Regional de Atención a Migrantes y Grupos Vulnerables de la CEDH Tabasco	Visitaduría Regional de la Regional de Atención a Migrantes y Grupos Vulnerables de la CEDH Tabasco	50
176	4/10/2024	Derechos humanos, igualdad y género	Hostigamiento sexual y Acoso Sexual	Instalaciones de la CEDH, Presidencia, Blvd. Adolfo Ruíz Cortines, esquina con Francisco Javier Mina No. 503, Colonia Casa Blanca, Villahermosa Tabasco	Lic. Fernando Antonio Palma Jiménez, Visitador de la Regional de Atención a Migrantes y Grupos Vulnerables de la CEDH Tabasco	Visitaduría Regional de la Regional de Atención a Migrantes y Grupos Vulnerables de la CEDH Tabasco	25

177	4/10/2024	Derecho humano a la salud	El derecho Humano a la salud de las Mujeres	Instalaciones de la CEDH, Presidencia, Blvd. Adolfo Ruíz Cortines, esquina con Francisco Javier Mina No. 503, Colonia Casa Blanca, Villahermosa Tabasco	Lic. Fernando Antonio Palma Jiménez, Visitador de la Regional de Atención a Migrantes y Grupos Vulnerables de la CEDH Tabasco	Visitaduría Regional de la Regional de Atención a Migrantes y Grupos Vulnerables de la CEDH Tabasco	150
178	4/10/2024	Acceso a la justicia y seguridad jurídica	PROVICTIMA, Sensibilización para Servidores Públicos que Atiendan a Vícitmas	Instalaciones de la CEDH, Presidencia, Blvd. Adolfo Ruíz Cortines, esquina con Francisco Javier Mina No. 503, Colonia Casa Blanca, Villahermosa Tabasco	Lic. Fernando Antonio Palma Jiménez, Visitador de la Regional de Atención a Migrantes y Grupos Vulnerables de la CEDH Tabasco	Visitaduría Regional de la Regional de Atención a Migrantes y Grupos Vulnerables de la CEDH Tabasco	100
179	4/10/2024	Grupos vulnerables	Convención Interamericana sobre la Protección de los Derechos de todos los Trabajadores Migrantes y de sus Familiares y su Mecanismo de Vigilancia	Instalaciones de la CEDH, Presidencia, Blvd. Adolfo Ruíz Cortines, esquina con Francisco Javier Mina No. 503, Colonia Casa Blanca, Villahermosa Tabasco	Lic. Fernando Antonio Palma Jiménez, Visitador de la Regional de Atención a Migrantes y Grupos Vulnerables de la CEDH Tabasco	Visitaduría Regional de la Regional de Atención a Migrantes y Grupos Vulnerables de la CEDH Tabasco	50
180	4/10/2024	Acceso a la justicia y seguridad jurídica	Declaración sobre la Protección de todas las Personas Contra la Tortura y otros Tratos o Penas Crueles, Inhumanos o Denigrantes	Instalaciones de la CEDH, Presidencia, Blvd. Adolfo Ruíz Cortines, esquina con Francisco Javier Mina No. 503, Colonia Casa Blanca, Villahermosa Tabasco	Lic. Fernando Antonio Palma Jiménez, Visitador de la Regional de Atención a Migrantes y Grupos Vulnerables de la CEDH Tabasco	Visitaduría Regional de la Regional de Atención a Migrantes y Grupos Vulnerables de la CEDH Tabasco	100
181	4/11/2024	Derechos humanos en la familia	La Violencia Familiar es un Delito	Escuela Telesecundaria “Tierra y Libertad” ubicado en Calle Felipe Carrillo Puerto, Centla, Tabasco	Lcda. Hesli Pamela Herrera Martínez, Jefa de Departamento de Promoción, Difusión y Vinculación de la CEDH Tabasco	Docentes, padres y madres de familia	63
182	4/11/2024	Derechos humanos de las niñas, niños y adolescentes	¿Qué es el Acoso Escolar?	Escuela Telesecundaria “Tierra y Libertad” ubicado en Calle Felipe Carrillo Puerto, Centla, Tabasco	Lcda. Karina del Carmen Morales Morales, Oficial de Derechos Humanos de la CEDH Tabasco	Estudiantes y docentes	633
183	4/15/2024	Derechos humanos de las niñas, niños y adolescentes	¿Qué es el Acoso Escolar?	Escuela Primaria “Claudio Castro Cortez” ubicado en Calle Teapa Sánchez Magallanes, Villahermosa, Centro Tabasco.	Lcda. Hesli Pamela Herrera Martínez, Jefa de Departamento de Promoción, Difusión y Vinculación de la CEDH Tabasco	Estudiantes	33
184	4/15/2024	Derechos humanos de las niñas, niños y adolescentes	¿Qué es el Acoso Escolar?	Escuela Primaria “Claudio Castro Cortez” ubicado en Calle Teapa Sánchez Magallanes, Villahermosa, Centro Tabasco.	Lcda. Karina del Carmen Morales Morales, Oficial de Derechos Humanos de la CEDH Tabasco	Estudiantes	36
185	4/15/2024	Derechos humanos de las niñas, niños y adolescentes	¿Qué es el Acoso Escolar?	Escuela Primaria “Claudio Castro Cortez” ubicado en Calle Teapa Sánchez Magallanes, Villahermosa, Centro Tabasco.	Lcda. Hesli Pamela Herrera Martínez, Jefa de Departamento de Promoción, Difusión y Vinculación de la CEDH Tabasco	Estudiantes	31
186	4/17/2024	Derechos humanos de las niñas, niños y adolescentes	¿Qué es el Acoso Escolar?	CBTIS No. 32 “Ricardo Flores Magón” ubicado en Av. Esperanza Iris 2, Guayabal, Villahermosa, Tabasco	Lcda. Karina del Carmen Morales Morales, Oficial de Derechos Humanos de la CEDH Tabasco	Estudiantes y docentes	61
187	4/17/2024	Derechos humanos, responsabilidad social, comunicación	Derecho de Acceso a la Tecnología de la Información y Comunicación (TIC´S)	División Académica de Ciencias y Tecnologías de la Información de UJAT, ubicada en Manuel Sánchez Mármol, Cunduacán, Tabasco	Dr. José Antonio Morales Notario, Presidente de la CEDH Tabasco	Estudiantes y docentes	166
188	4/18/2024	Derechos humanos en la familia	La Violencia Familiar es un Delito	Escuela Telesecundaria “Juan Escutia” ubicado Carretera Estatal Libre, Tramo Frontera Jonuta s/n, Ranchería Chichicastle 2Da. Sección, Centla, Tabasco.	Lcda. Hesli Pamela Herrera Martínez, Jefa de Departamento de Promoción, Difusión y Vinculación de la CEDH Tabasco	Docentes, padres y madres de familia	19
189	4/18/2024	Derechos humanos de las niñas, niños y adolescentes	¿Qué es el Acoso Escolar?	Escuela Telesecundaria “Juan Escutia” ubicado Carretera Estatal Libre, Tramo Frontera Jonuta s/n, Ranchería Chichicastle 2Da. Sección, Centla, Tabasco.	Lcda. Karina del Carmen Morales Morales, Oficial de Derechos Humanos de la CEDH Tabasco	Estudiantes y docentes	22
190	4/19/2024	Derechos humanos y educación	Instrumento Internacional Ratificado por el Estado Mexicano en Materia de Niñez y Adolescentes	Escuela Secundaria Técnica No. 15 ubicado Calle Juan Aldama, Teapa, Tabasco.	Lcda. Hesli Pamela Herrera Martínez, Jefa de Departamento de Promoción, Difusión y Vinculación de la CEDH Tabasco	Docentes	21

191	4/20/2024	Introducción a los derechos humanos	Aspectos Básicos de Derechos Humanos	Universidad Mexicana del Sureste, Casa de la Cultura Jurídica “Carlos Pellicer Cámara” Ubicada en Reforma esq. Gregorio Méndez Centro CP 86890, Comalcalco, Tabasco	Dr. José Antonio Morales Notario, Presidente de la CEDH Tabasco	Estudiantes y docentes	355
192	4/20/2024	Derechos humanos, responsabilidad social, comunicación	Declaración Universal de Derechos Humanos	Universidad Mexicana del Sureste, Casa de la Cultura Jurídica “Carlos Pellicer Cámara” Ubicada en Reforma esq. Gregorio Méndez Centro CP 86890, Comalcalco, Tabasco	Dr. José Antonio Morales Notario, Presidente de la CEDH Tabasco	Estudiantes y docentes	355
193	4/20/2024	Derechos humanos, responsabilidad social, comunicación	Fomentar la solidaridad entre las generaciones	Universidad Mexicana del Sureste, Casa de la Cultura Jurídica “Carlos Pellicer Cámara” Ubicada en Reforma esq. Gregorio Méndez Centro CP 86890, Comalcalco, Tabasco	Dr. José Antonio Morales Notario, Presidente de la CEDH Tabasco	Estudiantes y docentes	355
194	4/20/2024	Derechos humanos, responsabilidad social, comunicación	Convención para la Eliminación de Todas las Formas de Discriminación contra la Mujer (CEDAW) y su Protocolo Facultativo	Universidad Mexicana del Sureste, Casa de la Cultura Jurídica “Carlos Pellicer Cámara” Ubicada en Reforma esq. Gregorio Méndez Centro CP 86890, Comalcalco, Tabasco	Dr. José Antonio Morales Notario, Presidente de la CEDH Tabasco	Estudiantes y docentes	355
195	4/22/2024	Derechos humanos en la familia	La Violencia Familiar es un Delito	Jardín de niños “Salvador Díaz Mirón” ubicado en Camino Vecinal, Huacapa y Amestoy, Cunduacán Tabasco.	Lcda. Hesli Pamela Herrera Martínez, Jefa de Departamento de Promoción, Difusión y Vinculación de la CEDH Tabasco	Docentes, padres y madres de familia	23
196	4/22/2024	Derechos humanos de las niñas, niños y adolescentes	Cartilla Derechos y Deberes de las Niñas y de los Niños	Jardín de niños “Salvador Díaz Mirón” ubicado en Camino Vecinal, Huacapa y Amestoy, Cunduacán Tabasco.	Lcda. Karina del Carmen Morales Morales, Oficial de Derechos Humanos de la CEDH Tabasco	Estudiantes y docentes	31
197	4/22/2024	Derechos humanos de las niñas, niños y adolescentes	Cuadernillo Juguemos con Nuestros Derechos	CAI “Eva Sámano de López Mateos” Ubicado en el Aguila 214, Atasta de Serra, 86100 Villahermosa, Tabasco	Lcda. Janni Mayte López Pérez, Encargada de la Subsecretaría Técnica de la CEDH Tabasco	Estudiantes y docentes	99
198	4/22/2024	Derechos humanos de las niñas, niños y adolescentes	Cartilla Derechos y Deberes de las Niñas y de los Niños	CAI “Eva Sámano de López Mateos” Ubicado en el Aguila 214, Atasta de Serra, 86100 Villahermosa, Tabasco	Lcda. Janni Mayte López Pérez, Encargada de la Subsecretaría Técnica de la CEDH Tabasco	Estudiantes y docentes	99
199	4/24/2024	Derechos humanos en la familia	La Violencia Familiar es un Delito	Escuela Secundaria Estatal Lic. Adelor D. Sala ubicada en Adelor de Sala 114, Centro,Teapa, Tabasco (vespertino)	Lcda. Karina del Carmen Morales Morales, Oficial de Derechos Humanos de la CEDH Tabasco	Padres y madres de familia	113
200	4/24/2024	Derechos humanos de las niñas, niños y adolescentes	¿Qué es el Acoso Escolar?	Escuela Secundaria Estatal Lic. Adelor D. Sala ubicada en Adelor de Sala 114, Centro,Teapa, Tabasco (vespertino)	Lcda. Karina del Carmen Morales Morales, Oficial de Derechos Humanos de la CEDH Tabasco	Estudiantes	288
201	4/24/2024	Derechos humanos y educación	Instrumento Internacional Ratificado por el Estado Mexicano en Materia de Niñez y Adolescentes	Escuela Secundaria Estatal Lic. Adelor D. Sala ubicada en Adelor de Sala 114, Centro,Teapa, Tabasco (vespertino)	Lcda. Hesli Pamela Herrera Martínez, Jefa de Departamento de Promoción, Difusión y Vinculación de la CEDH Tabasco	Docentes y administrativo	43
202	4/25/2024	Derechos humanos en la familia	La Violencia Familiar es un Delito	Escuela Telesecundaria “Fernando Montes de Oca” ubicado Calle Ranchería Rivera Alta Tercera Sección, Ribera Alta 3ra. Sección, Centla Tabasco.	Lcda. Hesli Pamela Herrera Martínez, Jefa de Departamento de Promoción, Difusión y Vinculación de la CEDH Tabasco	Docentes, padres y madres de familia	19
203	4/25/2024	Derechos humanos de las niñas, niños y adolescentes	¿Qué es el Acoso Escolar?	Escuela Telesecundaria “Fernando Montes de Oca” ubicado Calle Ranchería Rivera Alta Tercera Sección, Ribera Alta 3ra. Sección, Centla Tabasco.	Lcda. Karina del Carmen Morales Morales, Oficial de Derechos Humanos de la CEDH Tabasco	Estudiantes y docentes	29
204	4/26/2024	Derechos humanos de las niñas, niños y adolescentes	Cuadernillo Juguemos con Nuestros Derechos	Centro de Justicia, Empoderamiento e Igualdad para las Mujeres en el Estado de Tabasco, ubicado en Carretera Villahermosa- Macuspana s/n, Colonia Ranchería las Gaviotas, C.P 86260, Centro, Tabasco	Lcda. Janni Mayte López Pérez, Encargada de la Subsecretaría Técnica de la CEDH Tabasco	Estudiantes y docentes	23
205	4/29/2024	Derechos humanos en la familia	La Familia y su Protección Jurídica	Jardín de niños “María de la Paz Sánchez Olán” ubicado en C. Francisco Trujillo Gurría Sn, Pueblo Nuevo, Cárdenas, Tabasco	Lcda. Karina del Carmen Morales Morales, Oficial de Derechos Humanos de la CEDH Tabasco	Docentes, padres y madres de familia	74
206	4/29/2024	Derechos humanos de las niñas, niños y adolescentes	Cartilla Derechos y Deberes de las Niñas y de los Niños	Jardín de niños “María de la Paz Sánchez Olán” ubicado en C. Francisco Trujillo Gurría Sn, Pueblo Nuevo, Cárdenas, Tabasco	Lcda. Karina del Carmen Morales Morales, Oficial de Derechos Humanos de la CEDH Tabasco	Estudiantes y docentes	131

207	5/2/2024	Derechos humanos en la familia	La Violencia Familiar es un Delito	Escuela Telesecundaria “Luis Donaldo Colosio Murrieta” ubicado Ribera Alta 1ra. Sección, Centla Tabasco CP. 86758	Lcda. Hesli Pamela Herrera Martínez, Jefa de Departamento de Promoción, Difusión y Vinculación de la CEDH Tabasco	Padres y madres de familia	23
208	5/2/2024	Derechos humanos de las niñas, niños y adolescentes	Cartilla Derechos y Deberes de las Niñas y de los Niños	Escuela Telesecundaria “Luis Donaldo Colosio Murrieta” ubicado Ribera Alta 1ra. Sección, Centla Tabasco CP. 86758	Lcda. Hesli Pamela Herrera Martínez, Jefa de Departamento de Promoción, Difusión y Vinculación de la CEDH Tabasco	Estudiantes	33
209	5/3/2024	Derechos humanos en la familia	La Violencia Familiar es un Delito	Escuela Secundaria "Manuel Sánchez Marmol" ubicado en Carlos Alberto Madrazo 90, Independencia, 86800 Teapa, Tabasco.	Lcda. Karina del Carmen Morales Morales, Oficial de Derechos Humanos de la CEDH Tabasco	Padres y madres de familia	36
210	5/3/2024	Derechos humanos de las niñas, niños y adolescentes	¿Qué es el Acoso Escolar?	Escuela Secundaria "Manuel Sánchez Marmol" ubicado en Carlos Alberto Madrazo 90, Independencia, 86800 Teapa, Tabasco.	Lcda. Karina del Carmen Morales Morales, Oficial de Derechos Humanos de la CEDH Tabasco	Estudiantes y docentes	466
211	5/3/2024	Derechos humanos de las niñas, niños y adolescentes	Las niñas y los niños Conocemos el VIH el SIDA y los Derechos Humanos	Visitaduría Regional de Atención a Migrantes y Grupos Vunerables de la Frontera Sur	Lcda. Janni Mayte López Pérez, Encargada de la Subsecretaría Técnica de la CEDH Tabasco	Lic. Fernado Antonio Palma Jiménez, Encargado de la Visitaduría Regional de Atención a Migrantes y Grupos Vunerales de la Frontera Sur	10
212	5/3/2024	Derechos humanos de las comunidades indígenas	Los Derechos Humanos de los Pueblos Indígenas ante el VIH y el SIDA	Visitaduría Regional de Atención a Migrantes y Grupos Vunerables de la Frontera Sur	Lcda. Janni Mayte López Pérez, Encargada de la Subsecretaría Técnica de la CEDH Tabasco	Lic. Fernado Antonio Palma Jiménez, Encargado de la Visitaduría Regional de Atención a Migrantes y Grupos Vunerales de la Frontera Sur	7
213	5/3/2024	Derecho humano a la salud	Los Derechos Humanos de las personas que viven VIH o SIDA en reclusión	Visitaduría Regional de Atención a Migrantes y Grupos Vunerables de la Frontera Sur	Lcda. Janni Mayte López Pérez, Encargada de la Subsecretaría Técnica de la CEDH Tabasco	Lic. Fernado Antonio Palma Jiménez, Encargado de la Visitaduría Regional de Atención a Migrantes y Grupos Vunerales de la Frontera Sur	15
214	5/3/2024	Derechos humanos de las niñas, niños y adolescentes	A Mi No Me Va Pasar	Visitaduría Regional de Atención a Migrantes y Grupos Vunerables de la Frontera Sur	Lcda. Janni Mayte López Pérez, Encargada de la Subsecretaría Técnica de la CEDH Tabasco	Lic. Fernado Antonio Palma Jiménez, Encargado de la Visitaduría Regional de Atención a Migrantes y Grupos Vunerales de la Frontera Sur	15
215	5/3/2024	Derecho humano a la salud	Derechos y Deberes del Personal de Salud que Trabaja con Personas que Viven VIH	Visitaduría Regional de Atención a Migrantes y Grupos Vunerables de la Frontera Sur	Lcda. Janni Mayte López Pérez, Encargada de la Subsecretaría Técnica de la CEDH Tabasco	Lic. Fernado Antonio Palma Jiménez, Encargado de la Visitaduría Regional de Atención a Migrantes y Grupos Vunerales de la Frontera Sur	36
216	5/3/2024	Derecho humano a la salud	La CNDH, el VIH y el SIDA	Visitaduría Regional de Atención a Migrantes y Grupos Vunerables de la Frontera Sur	Lcda. Janni Mayte López Pérez, Encargada de la Subsecretaría Técnica de la CEDH Tabasco	Lic. Fernado Antonio Palma Jiménez, Encargado de la Visitaduría Regional de Atención a Migrantes y Grupos Vunerales de la Frontera Sur	6
217	5/3/2024	Derecho humano a la salud	VIH y Derechos Humanos	Visitaduría Regional de Atención a Migrantes y Grupos Vunerables de la Frontera Sur	Lcda. Janni Mayte López Pérez, Encargada de la Subsecretaría Técnica de la CEDH Tabasco	Lic. Fernado Antonio Palma Jiménez, Encargado de la Visitaduría Regional de Atención a Migrantes y Grupos Vunerales de la Frontera Sur	9
218	5/3/2024	Derecho humano a la salud	¿Vives con VIH? ¡Tienes Derechos!	Visitaduría Regional de Atención a Migrantes y Grupos Vunerables de la Frontera Sur	Lcda. Janni Mayte López Pérez, Encargada de la Subsecretaría Técnica de la CEDH Tabasco	Lic. Fernado Antonio Palma Jiménez, Encargado de la Visitaduría Regional de Atención a Migrantes y Grupos Vunerales de la Frontera Sur	19
219	5/3/2024	Derecho humano a la salud	Los Derechos de las y los Jóvenes que Viven con VIH o con SIDA	Visitaduría Regional de Atención a Migrantes y Grupos Vunerables de la Frontera Sur	Lcda. Janni Mayte López Pérez, Encargada de la Subsecretaría Técnica de la CEDH Tabasco	Lic. Fernado Antonio Palma Jiménez, Encargado de la Visitaduría Regional de Atención a Migrantes y Grupos Vunerales de la Frontera Sur	16
220	5/3/2024	Derecho humano a la salud	Glosario de Términos Relacionados con el VIH y los Derechos Humanos	Visitaduría Regional de Atención a Migrantes y Grupos Vunerables de la Frontera Sur	Lcda. Janni Mayte López Pérez, Encargada de la Subsecretaría Técnica de la CEDH Tabasco	Lic. Fernado Antonio Palma Jiménez, Encargado de la Visitaduría Regional de Atención a Migrantes y Grupos Vunerales de la Frontera Sur	3
221	5/3/2024	Introducción a los derechos humanos	Derechos y Deberes de las Personas	Visitaduría Regional de Atención a Migrantes y Grupos Vunerables de la Frontera Sur	Lcda. Janni Mayte López Pérez, Encargada de la Subsecretaría Técnica de la CEDH Tabasco	Lic. Fernado Antonio Palma Jiménez, Encargado de la Visitaduría Regional de Atención a Migrantes y Grupos Vunerales de la Frontera Sur	102

222	5/3/2024	Derecho humano a la salud	Agenda Política en Materia de VIH y SIDA	Visitaduría Regional de Atención a Migrantes y Grupos Vunerables de la Frontera Sur	Lcda. Janni Mayte López Pérez, Encargada de la Subsecretaría Técnica de la CEDH Tabasco	Lic. Fernado Antonio Palma Jiménez, Encargado de la Visitaduría Regional de Atención a Migrantes y Grupos Vunerales de la Frontera Sur	5
223	5/6/2024	Derechos humanos de las niñas, niños y adolescentes	¿Qué es el Acoso Escolar?	Colegio Teapa, ubicado C. Gregorio Méndez #310, Centro, 86800 Teapa, Tabasco	Lcda. Karina del Carmen Morales Morales, Oficial de Derechos Humanos de la CEDH Tabasco	Estudiantes	69
224	5/6/2024	Derechos humanos en la familia	La Violencia Familiar es un Delito	Colegio Teapa, ubicado C. Gregorio Méndez #310, Centro, 86800 Teapa, Tabasco	Lcda. Hesli Pamela Herrera Martínez, Jefa de Departamento de Promoción, Difusión y Vinculación de la CEDH Tabasco	Padres y madres de familia	71
225	5/6/2024	Derechos humanos y educación	Instrumento Internacional Ratificado por el Estado Mexicano en Materia de Niñez y Adolescentes	Colegio Teapa, ubicado C. Gregorio Méndez #310, Centro, 86800 Teapa, Tabasco	Lcda. Hesli Pamela Herrera Martínez, Jefa de Departamento de Promoción, Difusión y Vinculación de la CEDH Tabasco	Docentes	21
226	5/6/2024	Derechos humanos, igualdad y género	¿Porqué es Importante la Igualdad Laboral entre Mujeres y Hombres?	Secretariado Ejecutivo del Sistema Estatal de Seguridad Pública	Lcda. Janni Mayte López Pérez, Encargada de la Subsecretaría Técnica de la CEDH Tabasco	Lcda. Ana Cristina Caceres Castillo	100
227	5/6/2024	Derechos humanos, igualdad y género	El Derecho Humano a la Salud de las Mujeres	Secretariado Ejecutivo del Sistema Estatal de Seguridad Pública	Lcda. Janni Mayte López Pérez, Encargada de la Subsecretaría Técnica de la CEDH Tabasco	Lcda. Ana Cristina Caceres Castillo	100
228	5/6/2024	Derechos humanos, igualdad y género	Programa de Asuntos de la Mujer y de Igualdad entre Mujeres y Hombres	Secretariado Ejecutivo del Sistema Estatal de Seguridad Pública	Lcda. Janni Mayte López Pérez, Encargada de la Subsecretaría Técnica de la CEDH Tabasco	Lcda. Ana Cristina Caceres Castillo	25
229	5/6/2024	Derechos humanos, igualdad y género	Tipos de modalidades de la violencia de género contra la mujeres	Secretariado Ejecutivo del Sistema Estatal de Seguridad Pública	Lcda. Janni Mayte López Pérez, Encargada de la Subsecretaría Técnica de la CEDH Tabasco	Lcda. Ana Cristina Caceres Castillo	2
230	5/6/2024	Derechos humanos, igualdad y género	Radiografía de la Violencia de Género en la UNAM	Secretariado Ejecutivo del Sistema Estatal de Seguridad Pública	Lcda. Janni Mayte López Pérez, Encargada de la Subsecretaría Técnica de la CEDH Tabasco	Lcda. Ana Cristina Caceres Castillo	1
231	5/6/2024	Derechos humanos, igualdad y género	Igualómetro	Secretariado Ejecutivo del Sistema Estatal de Seguridad Pública	Lcda. Janni Mayte López Pérez, Encargada de la Subsecretaría Técnica de la CEDH Tabasco	Lcda. Ana Cristina Caceres Castillo	3
232	5/6/2024	Derechos humanos, igualdad y género	Semáforo de la Violencia	Secretariado Ejecutivo del Sistema Estatal de Seguridad Pública	Lcda. Janni Mayte López Pérez, Encargada de la Subsecretaría Técnica de la CEDH Tabasco	Lcda. Ana Cristina Caceres Castillo	5
233	5/6/2024	Introducción a los derechos humanos	Derechos y Deberes de las Personas	Secretariado Ejecutivo del Sistema Estatal de Seguridad Pública	Lcda. Janni Mayte López Pérez, Encargada de la Subsecretaría Técnica de la CEDH Tabasco	Lcda. Ana Cristina Caceres Castillo	100
234	5/6/2024	Derechos humanos, discriminación, inclusión e igualdad	¿Has sido Víctima de Discriminación?	Secretariado Ejecutivo del Sistema Estatal de Seguridad Pública	Lcda. Janni Mayte López Pérez, Encargada de la Subsecretaría Técnica de la CEDH Tabasco	Lcda. Ana Cristina Caceres Castillo	20
235	5/6/2024	Derechos humanos, igualdad y género	Violencia Institucional contra las Mujeres	Secretariado Ejecutivo del Sistema Estatal de Seguridad Pública	Lcda. Janni Mayte López Pérez, Encargada de la Subsecretaría Técnica de la CEDH Tabasco	Lcda. Ana Cristina Caceres Castillo	10
236	5/6/2024	Derechos humanos, igualdad y género	Convención para la Eliminación de Todas las Formas de Discriminación contra la Mujer (CEDAW) y su Protocolo Facultativo	Secretariado Ejecutivo del Sistema Estatal de Seguridad Pública	Lcda. Janni Mayte López Pérez, Encargada de la Subsecretaría Técnica de la CEDH Tabasco	Lcda. Ana Cristina Caceres Castillo	10
237	5/6/2024	Acceso a la justicia y seguridad jurídica	Guarda y Custodia	Secretariado Ejecutivo del Sistema Estatal de Seguridad Pública	Lcda. Janni Mayte López Pérez, Encargada de la Subsecretaría Técnica de la CEDH Tabasco	Lcda. Ana Cristina Caceres Castillo	20
238	5/6/2024	Derechos humanos, igualdad y género	Convención Interamericana para Prevenir, Sancionar y Erradicar la Violencia contra la Mujer	Secretariado Ejecutivo del Sistema Estatal de Seguridad Pública	Lcda. Janni Mayte López Pérez, Encargada de la Subsecretaría Técnica de la CEDH Tabasco	Lcda. Ana Cristina Caceres Castillo	15
239	5/6/2024	Derechos humanos, igualdad y género	Campaña Nacional para Promover el Respeto a las Diferentes Masculinidades	Secretariado Ejecutivo del Sistema Estatal de Seguridad Pública	Lcda. Janni Mayte López Pérez, Encargada de la Subsecretaría Técnica de la CEDH Tabasco	Lcda. Ana Cristina Caceres Castillo	15
240	5/6/2024	Derechos humanos en la familia	Las Familias y su Protección Jurídica	Secretariado Ejecutivo del Sistema Estatal de Seguridad Pública	Lcda. Janni Mayte López Pérez, Encargada de la Subsecretaría Técnica de la CEDH Tabasco	Lcda. Ana Cristina Caceres Castillo	20
241	5/7/2024	Derechos humanos en la familia	Las Familias y su Protección Jurídica	Escuela Telesecundaria "Ricardo García Mora" ubicado Calle Ranchería Rivera Alta Quinta Sección, Boca de Pantoja, Centla Tabasco C.P. 86756.	Lcda. Hesli Pamela Herrera Martínez, Jefa de Departamento de Promoción, Difusión y Vinculación de la CEDH Tabasco	Docentes, padres y madres de familia	17

242	5/7/2024	Derechos humanos de las niñas, niños y adolescentes	¿Qué es el Acoso Escolar?	Escuela Telesecundaria "Ricardo García Mora" ubicado Calle Ranchería Rivera Alta Quinta Sección, Boca de Pantoja, Centla Tabasco C.P. 86756.	Lcda. Karina del Carmen Morales Morales, Oficial de Derechos Humanos de la CEDH Tabasco	Estudiantes y docentes	38
243	5/8/2024	Derechos humanos en la familia	Las Familias y su Protección Jurídica	Jardín de niños "Manuel Sánchez Mármol" ubicado Ejido Nicolás Bravo, Cunduacán, Tabasco C.P. 86690	Lcda. Hesli Pamela Herrera Martínez, Jefa de Departamento de Promoción, Difusión y Vinculación de la CEDH Tabasco	Madres de familia y docentes	22
244	5/8/2024	Derechos humanos de las niñas, niños y adolescentes	¿Qué es el Acoso Escolar?	Jardín de niños "Manuel Sánchez Mármol" ubicado Ejido Nicolás Bravo, Cunduacán, Tabasco C.P. 86690	Lcda. Karina del Carmen Morales Morales, Oficial de Derechos Humanos de la CEDH Tabasco	Estudiantes y docentes	29
245	5/8/2024	Derechos humanos de las niñas, niños y adolescentes	Cuadernillo Juguemos con Nuestros Derechos	CAI Profra: Marina Cortázar, Av. 27 de Febrero, Gil Saenz, Centro, Tabasco	Lcda. Janni Mayte López Pérez, Encargada de la Subsecretaría Técnica de la CEDH Tabasco	Estudiantes y docentes	56
246	5/8/2024	Derechos humanos de las niñas, niños y adolescentes	Cartilla Derechos y Deberes de las Niñas y de los Niños	CAI Profra: Marina Cortázar, Av. 27 de Febrero, Gil Saenz, Centro, Tabasco	Lcda. Janni Mayte López Pérez, Encargada de la Subsecretaría Técnica de la CEDH Tabasco	Estudiantes y docentes	56
247	5/9/2024	Derechos humanos en la familia	La Violencia Familiar es un Delito	Escuela Secundaria Técnica 29, ubicada Calle Benito Juárez s/n, Colonia Francisco I. Madero, La Venta, C.P. 86410, Huimanguillo, Tabasco	Lcda. Hesli Pamela Herrera Martínez, Jefa de Departamento de Promoción, Difusión y Vinculación de la CEDH Tabasco	Docentes, padres y madres de familia	11
248	5/9/2024	Derechos humanos y educación	Instrumento Internacional Ratificado por el Estado Mexicano en Materia de Niñez y Adolescentes	Escuela Secundaria Técnica 29, ubicada Calle Benito Juárez s/n, Colonia Francisco I. Madero, La Venta, C.P. 86410, Huimanguillo, Tabasco	Lcda. Hesli Pamela Herrera Martínez, Jefa de Departamento de Promoción, Difusión y Vinculación de la CEDH Tabasco	Docentes	36
249	5/9/2024	Derechos humanos de las niñas, niños y adolescentes	¿Qué es el Acoso Escolar?	Escuela Secundaria Técnica 29, ubicada Calle Benito Juárez s/n, Colonia Francisco I. Madero, La Venta, C.P. 86410, Huimanguillo, Tabasco	Lcda. Karina del Carmen Morales Morales, Oficial de Derechos Humanos de la CEDH Tabasco	Estudiantes y docentes	57
250	5/9/2024	Derechos humanos de las niñas, niños y adolescentes	¿Qué es el Acoso Escolar?	Escuela Secundaria Técnica 29, ubicada Calle Benito Juárez s/n, Colonia Francisco I. Madero, La Venta, C.P. 86410, Huimanguillo, Tabasco	Lcda. Karina del Carmen Morales Morales, Oficial de Derechos Humanos de la CEDH Tabasco	Estudiantes y docentes	62
251	5/9/2024	Derechos humanos, igualdad y género	Indentifica los Tipos de Conductas Sexuales	Diconsa S.A de C.V.	Lcda. Janni Mayte López Pérez, Encargada de la Subsecretaría Técnica de la CEDH Tabasco	Rosa María Fuentes Jiménez	1
252	5/9/2024	Derechos humanos, igualdad y género	Derechos Humanos de la Mujer	Diconsa S.A de C.V.	Lcda. Janni Mayte López Pérez, Encargada de la Subsecretaría Técnica de la CEDH Tabasco	Rosa María Fuentes Jiménez	1
253	5/9/2024	Derechos humanos, igualdad y género	¿Porqué es Importante la Igualdad Laboral entre Mujeres y Hombres?	Diconsa S.A de C.V.	Lcda. Janni Mayte López Pérez, Encargada de la Subsecretaría Técnica de la CEDH Tabasco	Rosa María Fuentes Jiménez	1
254	5/9/2024	Derechos humanos, igualdad y género	Acceso a la Justicia para las Mujeres	Diconsa S.A de C.V.	Lcda. Janni Mayte López Pérez, Encargada de la Subsecretaría Técnica de la CEDH Tabasco	Rosa María Fuentes Jiménez	1
255	5/9/2024	Derechos humanos, igualdad y género	Convención para la Eliminación de Todas las Formas de Discriminación contra la Mujer (CEDAW) y su Protocolo Facultativo	Diconsa S.A de C.V.	Lcda. Janni Mayte López Pérez, Encargada de la Subsecretaría Técnica de la CEDH Tabasco	Rosa María Fuentes Jiménez	1
256	5/9/2024	Derechos humanos, igualdad y género	El Derecho Humano a la Salud de las Mujeres	Diconsa S.A de C.V.	Lcda. Janni Mayte López Pérez, Encargada de la Subsecretaría Técnica de la CEDH Tabasco	Rosa María Fuentes Jiménez	1
257	5/9/2024	Derechos humanos, igualdad y género	Violencia Institucional contra las Mujeres	Diconsa S.A de C.V.	Lcda. Janni Mayte López Pérez, Encargada de la Subsecretaría Técnica de la CEDH Tabasco	Rosa María Fuentes Jiménez	1
258	5/9/2024	Derechos humanos, igualdad y género	Corresponsabilidad y Trabajo Doméstico	Diconsa S.A de C.V.	Lcda. Janni Mayte López Pérez, Encargada de la Subsecretaría Técnica de la CEDH Tabasco	Rosa María Fuentes Jiménez	1
259	5/9/2024	Derechos humanos, igualdad y género	Tipos de modalidades de la violencia de género contra la mujeres	Diconsa S.A de C.V.	Lcda. Janni Mayte López Pérez, Encargada de la Subsecretaría Técnica de la CEDH Tabasco	Rosa María Fuentes Jiménez	1

260	5/13/2024	Derechos humanos en la familia	La Violencia Familiar es un Delito	Escuela Primaria Fernando Aguirre Colorado ubicado en Calle Principal s/n, Ranchería El Desecho Primera Sección, El Desecho 1ra. Sección, Huimanguillo, Tabasco.	Lcda. Hesli Pamela Herrera Martínez, Jefa de Departamento de Promoción, Difusión y Vinculación de la CEDH Tabasco	Madres de familia	18
261	5/13/2024	Derechos humanos de las niñas, niños y adolescentes	¿Qué es el Acoso Escolar?	Escuela Primaria Fernando Aguirre Colorado ubicado en Calle Principal s/n, Ranchería El Desecho Primera Sección, El Desecho 1ra. Sección, Huimanguillo, Tabasco.	Lcda. Karina del Carmen Morales Morales, Oficial de Derechos Humanos de la CEDH Tabasco	Estudiantes y docentes	42
262	5/13/2024	Derechos humanos de las niñas, niños y adolescentes	¿Qué es el Acoso Escolar?	Escuela Primaria Fernando Aguirre Colorado ubicado en Calle Principal s/n, Ranchería El Desecho Primera Sección, El Desecho 1ra. Sección, Huimanguillo, Tabasco.	Lcda. Hesli Pamela Herrera Martínez, Jefa de Departamento de Promoción, Difusión y Vinculación de la CEDH Tabasco	Estudiantes y docentes	53
263	5/13/2024	Derechos humanos de las niñas, niños y adolescentes	¿Qué es el Acoso Escolar?	Escuela Primaria Fernando Aguirre Colorado ubicado en Calle Principal s/n, Ranchería El Desecho Primera Sección, El Desecho 1ra. Sección, Huimanguillo, Tabasco.	Lcda. Karina del Carmen Morales Morales, Oficial de Derechos Humanos de la CEDH Tabasco	Estudiantes y docentes	64
264	5/16/2024	Derechos humanos de las niñas, niños y adolescentes	Cuadernillo Juguemos con Nuestros Derechos	CAI “José María Pino Suárez y Julieta Campos de González Pedrero” Ubicado en Avenida Prolongación 27 de Febrero, Atasta de Serra, Villahermosa, Tabasco	Lcda. Janni Mayte López Pérez, Encargada de la Subsecretaría Técnica de la CEDH Tabasco	Estudiantes y docentes	101
265	5/16/2024	Derechos humanos de las niñas, niños y adolescentes	Cartilla Derechos y Deberes de las Niñas y de los Niños	CAI “José María Pino Suárez y Julieta Campos de González Pedrero” Ubicado en Avenida Prolongación 27 de Febrero, Atasta de Serra, Villahermosa, Tabasco	Lcda. Janni Mayte López Pérez, Encargada de la Subsecretaría Técnica de la CEDH Tabasco	Estudiantes y docentes	101
266	5/17/2024	Derechos humanos de las niñas, niños y adolescentes	Cuadernillo Juguemos con Nuestros Derechos	Salón Tabasco del Museo Interactivo Papagayo, avenida paseo usumacinta, R/a. Emiliano Zapata Centro, Tabasco	Lcda. Janni Mayte López Pérez, Encargada de la Subsecretaría Técnica de la CEDH Tabasco	Estudiantes	15
267	5/17/2024	Derechos humanos de las niñas, niños y adolescentes	¿Conoces los Derechos de las Niñas, Niños y Adolescentes? Juguemos Serpientes y Escaleras	Salón Tabasco del Museo Interactivo Papagayo, avenida paseo usumacinta, R/a. Emiliano Zapata Centro, Tabasco	Lcda. Janni Mayte López Pérez, Encargada de la Subsecretaría Técnica de la CEDH Tabasco	Estudiantes	15
268	5/21/2024	Introducción a los derechos humanos	Derechos y Deberes de las Personas	La Jugarreta A.C. CAS Celia Rovirosa, calle Tenochtitlán, Col. El recreo, Villahermosa, Tabasco	Lcda. Sandy Lorena López Pérez, Titular de la Unidad de Género y No Discriminación de la CEDH Tabasco	Niñas, niños migrantes no acompañados	17
269	5/23/2024	Introducción a los derechos humanos	Jugando con Nuestro Derechos	Escuela Primaria Aurora León Ramírez ubicado en Ejido Huimango 1ra. Sección (La Esperanza), Cunduacán, Tabasco.	Lcda. Karina del Carmen Morales Morales, Oficial de Derechos Humanos de la CEDH Tabasco	Docente y madre de familia	18
270	5/23/2024	Derechos humanos en la familia	La Violencia Familiar es un Delito	Escuela Primaria Aurora León Ramírez ubicado en Ejido Huimango 1ra. Sección (La Esperanza), Cunduacán, Tabasco.	Lcda. Karina del Carmen Morales Morales, Oficial de Derechos Humanos de la CEDH Tabasco	Docente y madre de familia	19
271	5/23/2024	Acceso a la justicia y seguridad jurídica	Medios Alternativos de Solución de Conflicto	Auditorio Profesor Ernesto Espinoza Parga, Esc. Normal de Educación Física "Pablo García Avalos" ubicado en Circuito Deportivo s/n, Atasta, Villahermosa, Tabasco	Dr. Oscar Pérez Baxin, Asesor Pedagógico del Centro de Mediación Escolar de la SETAB	Personal de la CEDH Tabasco, servicio social y meritorio	42
272	5/24/2024	Derechos humanos de las niñas, niños y adolescentes	Cuadernillo Juguemos con Nuestros Derechos	CAI “Josefina Vicens” Ubicado en Paseo de la Sierra No. 605, Col. Reforma, Villahermosa, Tabasco.	Lcda. Janni Mayte López Pérez, Encargada de la Subsecretaría Técnica de la CEDH Tabasco	Estudiantes y docentes	67
273	5/24/2024	Derechos humanos de las niñas, niños y adolescentes	Cartilla Derechos y Deberes de las Niñas y de los Niños	CAI “Josefina Vicens” Ubicado en Paseo de la Sierra No. 605, Col. Reforma, Villahermosa, Tabasco.	Lcda. Janni Mayte López Pérez, Encargada de la Subsecretaría Técnica de la CEDH Tabasco	Estudiantes y docentes	67
274	5/24/2024	Introducción a los derechos humanos	La declaración Universal de los Derechos Humanos	UJATMUN, Av. Universidad 1339,Magisterial, Villahermosa, Centro, Tabasco.	Lcda. Janni Mayte López Pérez, Encargada de la Subsecretaría Técnica de la CEDH Tabasco	Aranza Sierra Bulnes	1
275	5/24/2024	Introducción a los derechos humanos	Docuemntos Básicos en materia de Derechos Humanos en el Sistema Interamericano	UJATMUN, Av. Universidad 1339,Magisterial, Villahermosa, Centro, Tabasco.	Lcda. Janni Mayte López Pérez, Encargada de la Subsecretaría Técnica de la CEDH Tabasco	Aranza Sierra Bulnes	1

276	5/24/2024	Introducción a los derechos humanos	Particulares en la Corte Interamericana de los Derechos Humanos y Reflexiones sobre control de Convencionalismo	UJATMUN, Av. Universidad 1339,Magisterial, Villahermosa, Centro, Tabasco.	Lcda. Janni Mayte López Pérez, Encargada de la Subsecretaría Técnica de la CEDH Tabasco	Aranza Sierra Bulnes	1
277	5/24/2024	Introducción a los derechos humanos	Sentencias de la Corte Interamericana de Derechos Humanos 2009	UJATMUN, Av. Universidad 1339,Magisterial, Villahermosa, Centro, Tabasco.	Lcda. Janni Mayte López Pérez, Encargada de la Subsecretaría Técnica de la CEDH Tabasco	Aranza Sierra Bulnes	1
278	5/24/2024	Introducción a los derechos humanos	La Obligaciones Generales de la Convivencia Americana de Derechos Humanos	UJATMUN, Av. Universidad 1339,Magisterial, Villahermosa, Centro, Tabasco.	Lcda. Janni Mayte López Pérez, Encargada de la Subsecretaría Técnica de la CEDH Tabasco	Aranza Sierra Bulnes	1
279	5/24/2024	Derechos humanos de las niñas, niños y adolescentes	Estandares para Niñas, Niños y Adolescentes Migrantes y Obligaciones del Estado Frente a ellos en el Sistema Interamericano de Derechos Humanos	UJATMUN, Av. Universidad 1339,Magisterial, Villahermosa, Centro, Tabasco.	Lcda. Janni Mayte López Pérez, Encargada de la Subsecretaría Técnica de la CEDH Tabasco	Aranza Sierra Bulnes	1
280	5/24/2024	Derechos humanos de las comunidades indígenas	Los Derechos de los Pueblos Indígenas y Tribales en los Sistemas de Derechos Humanos	UJATMUN, Av. Universidad 1339,Magisterial, Villahermosa, Centro, Tabasco.	Lcda. Janni Mayte López Pérez, Encargada de la Subsecretaría Técnica de la CEDH Tabasco	Aranza Sierra Bulnes	1
281	5/24/2024	Introducción a los derechos humanos	Los Derechos Económicos y Sociales	UJATMUN, Av. Universidad 1339,Magisterial, Villahermosa, Centro, Tabasco.	Lcda. Janni Mayte López Pérez, Encargada de la Subsecretaría Técnica de la CEDH Tabasco	Aranza Sierra Bulnes	1
282	5/24/2024	Introducción a los derechos humanos	La Justicialidad de los Derechos Económicos, Sociales, Culturales y Ambientales en el Sistema Interamericano de Derechos Humanos	UJATMUN, Av. Universidad 1339,Magisterial, Villahermosa, Centro, Tabasco.	Lcda. Janni Mayte López Pérez, Encargada de la Subsecretaría Técnica de la CEDH Tabasco	Aranza Sierra Bulnes	1
283	5/24/2024	Introducción a los derechos humanos	Gaceta, Comisión Estatal de Derechos Humanos 351, octubre 2019	UJATMUN, Av. Universidad 1339,Magisterial, Villahermosa, Centro, Tabasco.	Lcda. Janni Mayte López Pérez, Encargada de la Subsecretaría Técnica de la CEDH Tabasco	Aranza Sierra Bulnes	1
284	5/24/2024	Introducción a los derechos humanos	El principio propersona, experiencia y espectativas	UJATMUN, Av. Universidad 1339,Magisterial, Villahermosa, Centro, Tabasco.	Lcda. Janni Mayte López Pérez, Encargada de la Subsecretaría Técnica de la CEDH Tabasco	Aranza Sierra Bulnes	1
285	5/24/2024	Introducción a los derechos humanos	Colaborar con el enemigo	UJATMUN, Av. Universidad 1339,Magisterial, Villahermosa, Centro, Tabasco.	Lcda. Janni Mayte López Pérez, Encargada de la Subsecretaría Técnica de la CEDH Tabasco	Aranza Sierra Bulnes	1
286	5/24/2024	Introducción a los derechos humanos	Gaceta, Comisión Nacional de Derechos Humanos	UJATMUN, Av. Universidad 1339,Magisterial, Villahermosa, Centro, Tabasco.	Lcda. Janni Mayte López Pérez, Encargada de la Subsecretaría Técnica de la CEDH Tabasco	Aranza Sierra Bulnes	1
287	5/24/2024	Introducción a los derechos humanos	Investigación vinculada en las Universidades interculturales de México	UJATMUN, Av. Universidad 1339,Magisterial, Villahermosa, Centro, Tabasco.	Lcda. Janni Mayte López Pérez, Encargada de la Subsecretaría Técnica de la CEDH Tabasco	Aranza Sierra Bulnes	1
288	5/24/2024	Acceso a la justicia y seguridad jurídica	Código de Conducta para Funcionarios Encargados de Hacer Cumplir la Ley	UJATMUN, Av. Universidad 1339,Magisterial, Villahermosa, Centro, Tabasco.	Lcda. Janni Mayte López Pérez, Encargada de la Subsecretaría Técnica de la CEDH Tabasco	Aranza Sierra Bulnes	1
289	5/24/2024	Grupos vulnerables	Cartilla de prevención al delito en materia de trata de persona	UJATMUN, Av. Universidad 1339,Magisterial, Villahermosa, Centro, Tabasco.	Lcda. Janni Mayte López Pérez, Encargada de la Subsecretaría Técnica de la CEDH Tabasco	Aranza Sierra Bulnes	1
290	5/24/2024	Introducción a los derechos humanos	Problematicas del Sur de México	UJATMUN, Av. Universidad 1339,Magisterial, Villahermosa, Centro, Tabasco.	Lcda. Janni Mayte López Pérez, Encargada de la Subsecretaría Técnica de la CEDH Tabasco	Aranza Sierra Bulnes	1
291	5/24/2024	Introducción a los derechos humanos	El Ombusdsman Nacional en los medios una magistrada de opinión	UJATMUN, Av. Universidad 1339,Magisterial, Villahermosa, Centro, Tabasco.	Lcda. Janni Mayte López Pérez, Encargada de la Subsecretaría Técnica de la CEDH Tabasco	Aranza Sierra Bulnes	1
292	5/24/2024	Grupos vulnerables	México Movilidad y Migración	UJATMUN, Av. Universidad 1339,Magisterial, Villahermosa, Centro, Tabasco.	Lcda. Janni Mayte López Pérez, Encargada de la Subsecretaría Técnica de la CEDH Tabasco	Aranza Sierra Bulnes	1
293	5/24/2024	Grupos vulnerables	Convención Sobre los Derechos de las Personas con Discapacidad y su Protocolo Facultativo	UJATMUN, Av. Universidad 1339,Magisterial, Villahermosa, Centro, Tabasco.	Lcda. Janni Mayte López Pérez, Encargada de la Subsecretaría Técnica de la CEDH Tabasco	Aranza Sierra Bulnes	1
294	5/24/2024	Introducción a los derechos humanos	La Prueba en la Función Juridiccional de la Corte de Derechos Humanos	UJATMUN, Av. Universidad 1339,Magisterial, Villahermosa, Centro, Tabasco.	Lcda. Janni Mayte López Pérez, Encargada de la Subsecretaría Técnica de la CEDH Tabasco	Aranza Sierra Bulnes	1
295	5/24/2024	Introducción a los derechos humanos	Reporte Preliminares de las Investigaciones de las CNDH Sobre el Caso de la Igualdad	UJATMUN, Av. Universidad 1339,Magisterial, Villahermosa, Centro, Tabasco.	Lcda. Janni Mayte López Pérez, Encargada de la Subsecretaría Técnica de la CEDH Tabasco	Aranza Sierra Bulnes	1
296	5/24/2024	Derecho humano a la salud	Derechos y Deberes del Personal de Salud que Trabaja con Personas que Viven VIH	UJATMUN, Av. Universidad 1339,Magisterial, Villahermosa, Centro, Tabasco.	Lcda. Janni Mayte López Pérez, Encargada de la Subsecretaría Técnica de la CEDH Tabasco	Aranza Sierra Bulnes	1
297	5/24/2024	Acceso a la justicia y seguridad jurídica	Formas y fondos de la justicia	UJATMUN, Av. Universidad 1339,Magisterial, Villahermosa, Centro, Tabasco.	Lcda. Janni Mayte López Pérez, Encargada de la Subsecretaría Técnica de la CEDH Tabasco	Aranza Sierra Bulnes	1
298	5/24/2024	Acceso a la justicia y seguridad jurídica	Logros y Retos de la Procuracion de Justicia	UJATMUN, Av. Universidad 1339,Magisterial, Villahermosa, Centro, Tabasco.	Lcda. Janni Mayte López Pérez, Encargada de la Subsecretaría Técnica de la CEDH Tabasco	Aranza Sierra Bulnes	1

299	5/24/2024	Introducción a los derechos humanos	Gaceta Comisión Nacional de los derechos humanos	UJATMUN, Av. Universidad 1339,Magisterial, Villahermosa, Centro, Tabasco.	Lcda. Janni Mayte López Pérez, Encargada de la Subsecretaría Técnica de la CEDH Tabasco	Aranza Sierra Bulnes	1
300	5/24/2024	Derechos humanos de las niñas, niños y adolescentes	Sobre el Caso de la Discriminación en las Escuelas a Menores Portadores de VIH o que Padecen en SIDA	UJATMUN, Av. Universidad 1339,Magisterial, Villahermosa, Centro, Tabasco.	Lcda. Janni Mayte López Pérez, Encargada de la Subsecretaría Técnica de la CEDH Tabasco	Aranza Sierra Bulnes	1
301	5/24/2024	Derechos humanos, responsabilidad social, comunicación	Sobre la Violaciones a la Libertad de Expresión de Periodismo o Comunicación	UJATMUN, Av. Universidad 1339,Magisterial, Villahermosa, Centro, Tabasco.	Lcda. Janni Mayte López Pérez, Encargada de la Subsecretaría Técnica de la CEDH Tabasco	Aranza Sierra Bulnes	1
302	5/24/2024	Derecho humano a la salud	Agenda Política en Materia de VIH y SIDA	UJATMUN, Av. Universidad 1339,Magisterial, Villahermosa, Centro, Tabasco.	Lcda. Janni Mayte López Pérez, Encargada de la Subsecretaría Técnica de la CEDH Tabasco	Aranza Sierra Bulnes	1
303	5/24/2024	Introducción a los derechos humanos	Dialogo Jurisprudencial y protección de los derechos humanos	UJATMUN, Av. Universidad 1339,Magisterial, Villahermosa, Centro, Tabasco.	Lcda. Janni Mayte López Pérez, Encargada de la Subsecretaría Técnica de la CEDH Tabasco	Aranza Sierra Bulnes	1
304	5/24/2024	Acceso a la justicia y seguridad jurídica	Los Derechos Humanos de las Víctimas de Delito	UJATMUN, Av. Universidad 1339,Magisterial, Villahermosa, Centro, Tabasco.	Lcda. Janni Mayte López Pérez, Encargada de la Subsecretaría Técnica de la CEDH Tabasco	Aranza Sierra Bulnes	1
305	5/24/2024	Grupos vulnerables	La Justicialidad de Derechos al Agua en Materia	UJATMUN, Av. Universidad 1339,Magisterial, Villahermosa, Centro, Tabasco.	Lcda. Janni Mayte López Pérez, Encargada de la Subsecretaría Técnica de la CEDH Tabasco	Aranza Sierra Bulnes	1
306	5/24/2024	Grupos vulnerables	Agua y Derechos Humanos	UJATMUN, Av. Universidad 1339,Magisterial, Villahermosa, Centro, Tabasco.	Lcda. Janni Mayte López Pérez, Encargada de la Subsecretaría Técnica de la CEDH Tabasco	Aranza Sierra Bulnes	1
307	5/24/2024	Introducción a los derechos humanos	El pacto Internacional derechos civiles y políticos	UJATMUN, Av. Universidad 1339,Magisterial, Villahermosa, Centro, Tabasco.	Lcda. Janni Mayte López Pérez, Encargada de la Subsecretaría Técnica de la CEDH Tabasco	Aranza Sierra Bulnes	1
308	5/24/2024	Introducción a los derechos humanos	Aproximaciones teóricas al debate con temporaneo de los derechos humanos	UJATMUN, Av. Universidad 1339,Magisterial, Villahermosa, Centro, Tabasco.	Lcda. Janni Mayte López Pérez, Encargada de la Subsecretaría Técnica de la CEDH Tabasco	Aranza Sierra Bulnes	1
309	5/24/2024	Grupos vulnerables	Derechos Humanos de los discapacitados	UJATMUN, Av. Universidad 1339,Magisterial, Villahermosa, Centro, Tabasco.	Lcda. Janni Mayte López Pérez, Encargada de la Subsecretaría Técnica de la CEDH Tabasco	Aranza Sierra Bulnes	1
310	5/24/2024	Cultura de la legalidad y derechos humanos	Prosupuesto Público y Derechos Humanos	UJATMUN, Av. Universidad 1339,Magisterial, Villahermosa, Centro, Tabasco.	Lcda. Janni Mayte López Pérez, Encargada de la Subsecretaría Técnica de la CEDH Tabasco	Aranza Sierra Bulnes	1
311	5/24/2024	Introducción a los derechos humanos	Comisión Nacional de los Derechos Humanos y la acción de Incostitucionalidad de la ley	UJATMUN, Av. Universidad 1339,Magisterial, Villahermosa, Centro, Tabasco.	Lcda. Janni Mayte López Pérez, Encargada de la Subsecretaría Técnica de la CEDH Tabasco	Aranza Sierra Bulnes	1
312	5/24/2024	Introducción a los derechos humanos	Derecho Operacional	UJATMUN, Av. Universidad 1339,Magisterial, Villahermosa, Centro, Tabasco.	Lcda. Janni Mayte López Pérez, Encargada de la Subsecretaría Técnica de la CEDH Tabasco	Aranza Sierra Bulnes	1
313	5/24/2024	Derechos humanos, responsabilidad social, comunicación	Derecho de Participación y a la Consulta en el Desarrollo	UJATMUN, Av. Universidad 1339,Magisterial, Villahermosa, Centro, Tabasco.	Lcda. Janni Mayte López Pérez, Encargada de la Subsecretaría Técnica de la CEDH Tabasco	Aranza Sierra Bulnes	1
314	5/24/2024	Derechos humanos de las comunidades indígenas	Replanteamiento la Concepción Ideológica del Término Indígena desde una Perspectiva Humana	UJATMUN, Av. Universidad 1339,Magisterial, Villahermosa, Centro, Tabasco.	Lcda. Janni Mayte López Pérez, Encargada de la Subsecretaría Técnica de la CEDH Tabasco	Aranza Sierra Bulnes	1
315	5/24/2024	Introducción a los derechos humanos	Gaceta Comisión Nacional de los Derechos Humanos 300J15	UJATMUN, Av. Universidad 1339,Magisterial, Villahermosa, Centro, Tabasco.	Lcda. Janni Mayte López Pérez, Encargada de la Subsecretaría Técnica de la CEDH Tabasco	Aranza Sierra Bulnes	1
316	5/24/2024	Grupos vulnerables	Guía con Recomendaciones para Considerar las Personas con Discapacidad en Protocolos de Protección Civil	UJATMUN, Av. Universidad 1339,Magisterial, Villahermosa, Centro, Tabasco.	Lcda. Janni Mayte López Pérez, Encargada de la Subsecretaría Técnica de la CEDH Tabasco	Aranza Sierra Bulnes	1
317	5/24/2024	Introducción a los derechos humanos	La Interpretación de los Derechos Humanos y sus Garantías por la Suprema Corte de Justicia una Aproximada Jurisprudencial	UJATMUN, Av. Universidad 1339,Magisterial, Villahermosa, Centro, Tabasco.	Lcda. Janni Mayte López Pérez, Encargada de la Subsecretaría Técnica de la CEDH Tabasco	Aranza Sierra Bulnes	1
318	5/24/2024	Introducción a los derechos humanos	La Armonización Legislativa del Derecho Internacional Humanitario en México	UJATMUN, Av. Universidad 1339,Magisterial, Villahermosa, Centro, Tabasco.	Lcda. Janni Mayte López Pérez, Encargada de la Subsecretaría Técnica de la CEDH Tabasco	Aranza Sierra Bulnes	1
319	5/24/2024	Introducción a los derechos humanos	La Acción de Inconstitucional como Mecanismo de los Derechos Humanos	UJATMUN, Av. Universidad 1339,Magisterial, Villahermosa, Centro, Tabasco.	Lcda. Janni Mayte López Pérez, Encargada de la Subsecretaría Técnica de la CEDH Tabasco	Aranza Sierra Bulnes	1
320	5/24/2024	Introducción a los derechos humanos	El derecho hacer diferente: dignidad y libertad	UJATMUN, Av. Universidad 1339,Magisterial, Villahermosa, Centro, Tabasco.	Lcda. Janni Mayte López Pérez, Encargada de la Subsecretaría Técnica de la CEDH Tabasco	Aranza Sierra Bulnes	1
321	5/24/2024	Introducción a los derechos humanos	Control de Convencionalidad Fundamentos y Alcance Especial Referencia a México	UJATMUN, Av. Universidad 1339,Magisterial, Villahermosa, Centro, Tabasco.	Lcda. Janni Mayte López Pérez, Encargada de la Subsecretaría Técnica de la CEDH Tabasco	Aranza Sierra Bulnes	1

322	5/24/2024	Grupos vulnerables	Sobre la Práctica de la Tortura	UJATMUN, Av. Universidad 1339,Magisterial, Villahermosa, Centro, Tabasco.	Lcda. Janni Mayte López Pérez, Encargada de la Subsecretaría Técnica de la CEDH Tabasco	Aranza Sierra Bulnes	1
323	5/24/2024	Introducción a los derechos humanos	Autonomía de los Organismo Públicos de derechos humanos	UJATMUN, Av. Universidad 1339,Magisterial, Villahermosa, Centro, Tabasco.	Lcda. Janni Mayte López Pérez, Encargada de la Subsecretaría Técnica de la CEDH Tabasco	Aranza Sierra Bulnes	1
324	5/24/2024	Derechos humanos, igualdad y género	El reconocimiento Constitucional del derecho a la igualdad entre mujeres y hombres	UJATMUN, Av. Universidad 1339,Magisterial, Villahermosa, Centro, Tabasco.	Lcda. Janni Mayte López Pérez, Encargada de la Subsecretaría Técnica de la CEDH Tabasco	Aranza Sierra Bulnes	1
325	5/24/2024	Derechos humanos, responsabilidad social, comunicación	Sobre los casos de agresiones a perioditas y la impunidad prevaleciente	UJATMUN, Av. Universidad 1339,Magisterial, Villahermosa, Centro, Tabasco.	Lcda. Janni Mayte López Pérez, Encargada de la Subsecretaría Técnica de la CEDH Tabasco	Aranza Sierra Bulnes	1
326	5/24/2024	Acceso a la justicia y seguridad jurídica	Sobre el Plazo para Resolver una Averiguación Previa	UJATMUN, Av. Universidad 1339,Magisterial, Villahermosa, Centro, Tabasco.	Lcda. Janni Mayte López Pérez, Encargada de la Subsecretaría Técnica de la CEDH Tabasco	Aranza Sierra Bulnes	1
327	5/24/2024	Derechos humanos, discriminación, inclusión e igualdad	Casos de Discriminación en las escuelas por motivos peligrosos	UJATMUN, Av. Universidad 1339,Magisterial, Villahermosa, Centro, Tabasco.	Lcda. Janni Mayte López Pérez, Encargada de la Subsecretaría Técnica de la CEDH Tabasco	Aranza Sierra Bulnes	1
328	5/24/2024	Grupos vulnerables	La Práctica de Verificaciones Migratorias llegales	UJATMUN, Av. Universidad 1339,Magisterial, Villahermosa, Centro, Tabasco.	Lcda. Janni Mayte López Pérez, Encargada de la Subsecretaría Técnica de la CEDH Tabasco	Aranza Sierra Bulnes	1
329	5/24/2024	Acceso a la justicia y seguridad jurídica	Sobre los Derechos de las Víctimas del Delito	UJATMUN, Av. Universidad 1339,Magisterial, Villahermosa, Centro, Tabasco.	Lcda. Janni Mayte López Pérez, Encargada de la Subsecretaría Técnica de la CEDH Tabasco	Aranza Sierra Bulnes	1
330	5/24/2024	Derecho humano a la salud	Comentarios Sobre la Atención Entre el Derecho a la Salud	UJATMUN, Av. Universidad 1339,Magisterial, Villahermosa, Centro, Tabasco.	Lcda. Janni Mayte López Pérez, Encargada de la Subsecretaría Técnica de la CEDH Tabasco	Aranza Sierra Bulnes	1
331	5/24/2024	Cultura de la legalidad y derechos humanos	La Perspectiva Intercultural en la Garantía de los Derechos Humanos	UJATMUN, Av. Universidad 1339,Magisterial, Villahermosa, Centro, Tabasco.	Lcda. Janni Mayte López Pérez, Encargada de la Subsecretaría Técnica de la CEDH Tabasco	Aranza Sierra Bulnes	1
332	5/24/2024	Grupos vulnerables	Los Derechos Humanos de las Personas Migrantes Extranjeras en México	UJATMUN, Av. Universidad 1339,Magisterial, Villahermosa, Centro, Tabasco.	Lcda. Janni Mayte López Pérez, Encargada de la Subsecretaría Técnica de la CEDH Tabasco	Aranza Sierra Bulnes	1
333	5/24/2024	Introducción a los derechos humanos	Libertad Peligrosa en México	UJATMUN, Av. Universidad 1339,Magisterial, Villahermosa, Centro, Tabasco.	Lcda. Janni Mayte López Pérez, Encargada de la Subsecretaría Técnica de la CEDH Tabasco	Aranza Sierra Bulnes	1
334	5/24/2024	Grupos vulnerables	Los derechos humanos de las personas migrantes extranjeras en México	UJATMUN, Av. Universidad 1339,Magisterial, Villahermosa, Centro, Tabasco.	Lcda. Janni Mayte López Pérez, Encargada de la Subsecretaría Técnica de la CEDH Tabasco	Aranza Sierra Bulnes	1
335	5/24/2024	Introducción a los derechos humanos	Control Jurisdiccional de los Derechos Humanos	UJATMUN, Av. Universidad 1339,Magisterial, Villahermosa, Centro, Tabasco.	Lcda. Janni Mayte López Pérez, Encargada de la Subsecretaría Técnica de la CEDH Tabasco	Aranza Sierra Bulnes	1
336	5/24/2024	Derechos humanos, discriminación, inclusión e igualdad	¿Solo Palabras? El Discurso de Odio y las Expresiones Discriminatorias en México	UJATMUN, Av. Universidad 1339,Magisterial, Villahermosa, Centro, Tabasco.	Lcda. Janni Mayte López Pérez, Encargada de la Subsecretaría Técnica de la CEDH Tabasco	Aranza Sierra Bulnes	1
337	5/24/2024	Introducción a los derechos humanos	¿Existe un Bloque de Constitucionalidad en México?	UJATMUN, Av. Universidad 1339,Magisterial, Villahermosa, Centro, Tabasco.	Lcda. Janni Mayte López Pérez, Encargada de la Subsecretaría Técnica de la CEDH Tabasco	Aranza Sierra Bulnes	1
338	5/24/2024	Grupos vulnerables	Asilo y condición de refugiado en México	UJATMUN, Av. Universidad 1339,Magisterial, Villahermosa, Centro, Tabasco.	Lcda. Janni Mayte López Pérez, Encargada de la Subsecretaría Técnica de la CEDH Tabasco	Aranza Sierra Bulnes	1
339	5/24/2024	Introducción a los derechos humanos	Eficiencia Constitucional y derechos humanos	UJATMUN, Av. Universidad 1339,Magisterial, Villahermosa, Centro, Tabasco.	Lcda. Janni Mayte López Pérez, Encargada de la Subsecretaría Técnica de la CEDH Tabasco	Aranza Sierra Bulnes	1
340	5/24/2024	Introducción a los derechos humanos	Bibliografía sobre el Ombudsman e Instituciones	UJATMUN, Av. Universidad 1339,Magisterial, Villahermosa, Centro, Tabasco.	Lcda. Janni Mayte López Pérez, Encargada de la Subsecretaría Técnica de la CEDH Tabasco	Aranza Sierra Bulnes	1
341	5/24/2024	Derechos humanos de las comunidades indígenas	Manual para la Enseñanza de la Escritura de la Lengua Chol	UJATMUN, Av. Universidad 1339,Magisterial, Villahermosa, Centro, Tabasco.	Lcda. Janni Mayte López Pérez, Encargada de la Subsecretaría Técnica de la CEDH Tabasco	Aranza Sierra Bulnes	1
342	5/24/2024	Grupos vulnerables	Ley de los Derechos de las Personas Adultas Mayores	UJATMUN, Av. Universidad 1339,Magisterial, Villahermosa, Centro, Tabasco.	Lcda. Janni Mayte López Pérez, Encargada de la Subsecretaría Técnica de la CEDH Tabasco	Aranza Sierra Bulnes	1
343	5/24/2024	Derecho humano a la salud	El derecho a la salud en México	UJATMUN, Av. Universidad 1339,Magisterial, Villahermosa, Centro, Tabasco.	Lcda. Janni Mayte López Pérez, Encargada de la Subsecretaría Técnica de la CEDH Tabasco	Aranza Sierra Bulnes	1
344	5/24/2024	Introducción a los derechos humanos	Autonomía de los Organismo Públicos de derechos humanos	UJATMUN, Av. Universidad 1339,Magisterial, Villahermosa, Centro, Tabasco.	Lcda. Janni Mayte López Pérez, Encargada de la Subsecretaría Técnica de la CEDH Tabasco	Aranza Sierra Bulnes	1

345	5/24/2024	Acceso a la justicia y seguridad jurídica	Principios Básicos sobre el Empleo de la Fuerza de Armas de Fuego	UJATMUN, Av. Universidad 1339,Magisterial, Villahermosa, Centro, Tabasco.	Lcda. Janni Mayte López Pérez, Encargada de la Subsecretaría Técnica de la CEDH Tabasco	Aranza Sierra Bulnes	1
346	5/24/2024	Introducción a los derechos humanos	Fuego por los Funcionarios Encargados de hacer Cumplir la Ley	UJATMUN, Av. Universidad 1339,Magisterial, Villahermosa, Centro, Tabasco.	Lcda. Janni Mayte López Pérez, Encargada de la Subsecretaría Técnica de la CEDH Tabasco	Aranza Sierra Bulnes	1
347	5/24/2024	Introducción a los derechos humanos	¿Se Cree Usted Diferente?	UJATMUN, Av. Universidad 1339,Magisterial, Villahermosa, Centro, Tabasco.	Lcda. Janni Mayte López Pérez, Encargada de la Subsecretaría Técnica de la CEDH Tabasco	Aranza Sierra Bulnes	1
348	5/24/2024	Derechos humanos de las comunidades indígenas	Manual para la Enseñanza de la Escritura de la Lengua Chontal (Yokot´an)	UJATMUN, Av. Universidad 1339,Magisterial, Villahermosa, Centro, Tabasco.	Lcda. Janni Mayte López Pérez, Encargada de la Subsecretaría Técnica de la CEDH Tabasco	Aranza Sierra Bulnes	1
349	5/24/2024	Introducción a los derechos humanos	La Palabra y los Derechos Humanos	UJATMUN, Av. Universidad 1339,Magisterial, Villahermosa, Centro, Tabasco.	Lcda. Janni Mayte López Pérez, Encargada de la Subsecretaría Técnica de la CEDH Tabasco	Aranza Sierra Bulnes	1
350	5/24/2024	Introducción a los derechos humanos	Cuatro Reportes Preliminares de las Investigaciones de la CNDH Sobre el Caso Iguala	UJATMUN, Av. Universidad 1339,Magisterial, Villahermosa, Centro, Tabasco.	Lcda. Janni Mayte López Pérez, Encargada de la Subsecretaría Técnica de la CEDH Tabasco	Aranza Sierra Bulnes	1
351	5/24/2024	Derechos humanos, igualdad y género	Convención Interamericana para Prevenir, Sancionar y Erradicar la Violencia contra la Mujer	UJATMUN, Av. Universidad 1339,Magisterial, Villahermosa, Centro, Tabasco.	Lcda. Janni Mayte López Pérez, Encargada de la Subsecretaría Técnica de la CEDH Tabasco	Aranza Sierra Bulnes	1
352	5/24/2024	Introducción a los derechos humanos	Conjuntos de principios para la protección de todas las personas somentidas a cualquier forma de detención o prisión	UJATMUN, Av. Universidad 1339,Magisterial, Villahermosa, Centro, Tabasco.	Lcda. Janni Mayte López Pérez, Encargada de la Subsecretaría Técnica de la CEDH Tabasco	Aranza Sierra Bulnes	1
353	5/24/2024	Introducción a los derechos humanos	Declaración sobre protección de todas las personas contra la tortura y otros tratos o penas crueles; inhumanos o degradantes	UJATMUN, Av. Universidad 1339,Magisterial, Villahermosa, Centro, Tabasco.	Lcda. Janni Mayte López Pérez, Encargada de la Subsecretaría Técnica de la CEDH Tabasco	Aranza Sierra Bulnes	1
354	5/24/2024	Derecho humano a la salud	Los Derechos Humanos de las y los Jóvenes que Viven con VIH o SIDA	UJATMUN, Av. Universidad 1339,Magisterial, Villahermosa, Centro, Tabasco.	Lcda. Janni Mayte López Pérez, Encargada de la Subsecretaría Técnica de la CEDH Tabasco	Aranza Sierra Bulnes	1
355	5/24/2024	Acceso a la justicia y seguridad jurídica	Programa de Atención a Víctimas	UJATMUN, Av. Universidad 1339,Magisterial, Villahermosa, Centro, Tabasco.	Lcda. Janni Mayte López Pérez, Encargada de la Subsecretaría Técnica de la CEDH Tabasco	Aranza Sierra Bulnes	1
356	5/24/2024	Derechos humanos, discriminación, inclusión e igualdad	La Ley Federal para Prevenir y Elimnar la Discriminación	UJATMUN, Av. Universidad 1339,Magisterial, Villahermosa, Centro, Tabasco.	Lcda. Janni Mayte López Pérez, Encargada de la Subsecretaría Técnica de la CEDH Tabasco	Aranza Sierra Bulnes	1
357	5/24/2024	Cultura de la legalidad y derechos humanos	Bloqueo de derechos multiculturales en México	UJATMUN, Av. Universidad 1339,Magisterial, Villahermosa, Centro, Tabasco.	Lcda. Janni Mayte López Pérez, Encargada de la Subsecretaría Técnica de la CEDH Tabasco	Aranza Sierra Bulnes	1
358	5/24/2024	Derechos humanos de las comunidades indígenas	El VIH y los pueblos Indígenas	UJATMUN, Av. Universidad 1339,Magisterial, Villahermosa, Centro, Tabasco.	Lcda. Janni Mayte López Pérez, Encargada de la Subsecretaría Técnica de la CEDH Tabasco	Aranza Sierra Bulnes	1
359	5/24/2024	Grupos vulnerables	La Convención sobre los Derechos de las Personas con Discapacidad y su Protocolo Facultativo	UJATMUN, Av. Universidad 1339,Magisterial, Villahermosa, Centro, Tabasco.	Lcda. Janni Mayte López Pérez, Encargada de la Subsecretaría Técnica de la CEDH Tabasco	Aranza Sierra Bulnes	1
360	5/24/2024	Introducción a los derechos humanos	Gaceta Comisión Nacional de los Derechos Humanos	UJATMUN, Av. Universidad 1339,Magisterial, Villahermosa, Centro, Tabasco.	Lcda. Janni Mayte López Pérez, Encargada de la Subsecretaría Técnica de la CEDH Tabasco	Aranza Sierra Bulnes	1
361	5/24/2024	Introducción a los derechos humanos	La Cooperación Internacional desde un Enfoque en Derechos Humanos y la Comisión	UJATMUN, Av. Universidad 1339,Magisterial, Villahermosa, Centro, Tabasco.	Lcda. Janni Mayte López Pérez, Encargada de la Subsecretaría Técnica de la CEDH Tabasco	Aranza Sierra Bulnes	1
362	5/24/2024	Derecho humano a la salud	Glosario de Términos Relacionados con el VIH y los Derechos Humanos	UJATMUN, Av. Universidad 1339,Magisterial, Villahermosa, Centro, Tabasco.	Lcda. Janni Mayte López Pérez, Encargada de la Subsecretaría Técnica de la CEDH Tabasco	Aranza Sierra Bulnes	1
363	5/24/2024	Derechos humanos, igualdad y género	Guía para Presentar una Quejas o Denuncias para la Atención de Violencia Política contra las Mujeres en Razón de Género ante el Institución	UJATMUN, Av. Universidad 1339,Magisterial, Villahermosa, Centro, Tabasco.	Lcda. Janni Mayte López Pérez, Encargada de la Subsecretaría Técnica de la CEDH Tabasco	Aranza Sierra Bulnes	1
364	5/24/2024	Derecho humano a la salud	Recomendaciones de la Comisión Nacional de Derechos Humanos Relaciones con el VIH o SIDA	UJATMUN, Av. Universidad 1339,Magisterial, Villahermosa, Centro, Tabasco.	Lcda. Janni Mayte López Pérez, Encargada de la Subsecretaría Técnica de la CEDH Tabasco	Aranza Sierra Bulnes	1
365	5/24/2024	Introducción a los derechos humanos	Observaciones Finales y Recomendaciones para el Estado de México de los Siguientes Sistemas Universlaes e Internacionales de Protección de los derechos humanos	UJATMUN, Av. Universidad 1339,Magisterial, Villahermosa, Centro, Tabasco.	Lcda. Janni Mayte López Pérez, Encargada de la Subsecretaría Técnica de la CEDH Tabasco	Aranza Sierra Bulnes	1
366	5/24/2024	Introducción a los derechos humanos	Principio de Pro Persona ante la Protección	UJATMUN, Av. Universidad 1339,Magisterial, Villahermosa, Centro, Tabasco.	Lcda. Janni Mayte López Pérez, Encargada de la Subsecretaría Técnica de la CEDH Tabasco	Aranza Sierra Bulnes	1

367	5/24/2024	Introducción a los derechos humanos	Memorias del Seminario Internacional	UJATMUN, Av. Universidad 1339,Magisterial, Villahermosa, Centro, Tabasco.	Lcda. Janni Mayte López Pérez, Encargada de la Subsecretaría Técnica de la CEDH Tabasco	Aranza Sierra Bulnes	1
368	5/24/2024	Derechos humanos, discriminación, inclusión e igualdad	Democracia y Discriminación	UJATMUN, Av. Universidad 1339,Magisterial, Villahermosa, Centro, Tabasco.	Lcda. Janni Mayte López Pérez, Encargada de la Subsecretaría Técnica de la CEDH Tabasco	Aranza Sierra Bulnes	1
369	5/24/2024	Derechos humanos, igualdad y género	Protestantismo, Diversidad y Tolerancia	UJATMUN, Av. Universidad 1339,Magisterial, Villahermosa, Centro, Tabasco.	Lcda. Janni Mayte López Pérez, Encargada de la Subsecretaría Técnica de la CEDH Tabasco	Aranza Sierra Bulnes	1
370	5/24/2024	Introducción a los derechos humanos	Una Historia de los Derechos Humanos en México	UJATMUN, Av. Universidad 1339,Magisterial, Villahermosa, Centro, Tabasco.	Lcda. Janni Mayte López Pérez, Encargada de la Subsecretaría Técnica de la CEDH Tabasco	Aranza Sierra Bulnes	1
371	5/24/2024	Introducción a los derechos humanos	La Nueva Experiencia del Ombudsman en México	UJATMUN, Av. Universidad 1339,Magisterial, Villahermosa, Centro, Tabasco.	Lcda. Janni Mayte López Pérez, Encargada de la Subsecretaría Técnica de la CEDH Tabasco	Aranza Sierra Bulnes	1
372	5/24/2024	Derecho humano a la salud	Recomendaciones de la Comisión Nacional de Derechos Humanos Relaciones con el VIH o SIDA	UJATMUN, Av. Universidad 1339,Magisterial, Villahermosa, Centro, Tabasco.	Lcda. Janni Mayte López Pérez, Encargada de la Subsecretaría Técnica de la CEDH Tabasco	Aranza Sierra Bulnes	1
373	5/24/2024	Grupos vulnerables	Derecho Humano al Medio Ambiente	UJATMUN, Av. Universidad 1339,Magisterial, Villahermosa, Centro, Tabasco.	Lcda. Janni Mayte López Pérez, Encargada de la Subsecretaría Técnica de la CEDH Tabasco	Aranza Sierra Bulnes	1
374	5/24/2024	Grupos vulnerables	La Convención sobre los Derechos de las Personas con Discapacidad	UJATMUN, Av. Universidad 1339,Magisterial, Villahermosa, Centro, Tabasco.	Lcda. Janni Mayte López Pérez, Encargada de la Subsecretaría Técnica de la CEDH Tabasco	Aranza Sierra Bulnes	1
375	5/24/2024	Introducción a los derechos humanos	Reglas Minimas de las Naciones Unidadas	UJATMUN, Av. Universidad 1339,Magisterial, Villahermosa, Centro, Tabasco.	Lcda. Janni Mayte López Pérez, Encargada de la Subsecretaría Técnica de la CEDH Tabasco	Aranza Sierra Bulnes	1
376	5/24/2024	Introducción a los derechos humanos	Derechos y Deberes de las Personas	UJATMUN, Av. Universidad 1339,Magisterial, Villahermosa, Centro, Tabasco.	Lcda. Janni Mayte López Pérez, Encargada de la Subsecretaría Técnica de la CEDH Tabasco	Aranza Sierra Bulnes	1
377	5/24/2024	Introducción a los derechos humanos	La Realización Progresiva del Derecho a las Personas	UJATMUN, Av. Universidad 1339,Magisterial, Villahermosa, Centro, Tabasco.	Lcda. Janni Mayte López Pérez, Encargada de la Subsecretaría Técnica de la CEDH Tabasco	Aranza Sierra Bulnes	1
378	5/27/2024	Derechos humanos en la familia	La Violencia Familiar es un Delito	Jardín de Niños “Primavera” Ubicado en Ranchería Cucuyulapa, 2da. Sección (puente Samaria) Cunduacán Tabasco.	Lcda. Karina del Carmen Morales Morales, Oficial de Derechos Humanos de la CEDH Tabasco	Docentes y madres de familia	10
379	5/27/2024	Derechos humanos de las niñas, niños y adolescentes	Cartilla Derechos y Deberes de las Niñas y de los Niños	Jardín de Niños “Primavera” Ubicado en Ranchería Cucuyulapa, 2da. Sección (puente Samaria) Cunduacán Tabasco.	Lcda. Hesli Pamela Herrera Martínez, Jefa de Departamento de Promoción, Difusión y Vinculación de la CEDH Tabasco	Estudiantes y docentes	11
380	5/28/2024	Grupos vulnerables	MIGRAR CRIMEN	Preparatoria	Lcda. Sandy Lorena López Pérez, Titular de la Unidad de Género y No Discriminación de la CEDH Tabasco	José Alejandro Gómez	1
381	5/28/2024	Grupos vulnerables	WHAT IS THE NATIONAL COMISION FOR HUMAN RIGHTS	Preparatoria	Lcda. Sandy Lorena López Pérez, Titular de la Unidad de Género y No Discriminación de la CEDH Tabasco	José Alejandro Gómez	1
382	5/28/2024	Grupos vulnerables	Cuidado con el Fraude Migratorio	Preparatoria	Lcda. Sandy Lorena López Pérez, Titular de la Unidad de Género y No Discriminación de la CEDH Tabasco	José Alejandro Gómez	1
383	5/28/2024	Grupos vulnerables	Convención Internacional sobre la Protección de los Derechos de Todos los Trabajadores Migratorios y de sus Familiares y su Mecanismo de Vigilancia	Preparatoria	Lcda. Sandy Lorena López Pérez, Titular de la Unidad de Género y No Discriminación de la CEDH Tabasco	José Alejandro Gómez	1
384	5/28/2024	Grupos vulnerables	Derechos de las Personas Migrantes: Una Guía ´para las y los Servidores Públicos	Preparatoria	Lcda. Sandy Lorena López Pérez, Titular de la Unidad de Género y No Discriminación de la CEDH Tabasco	José Alejandro Gómez	1
385	5/28/2024	Grupos vulnerables	HUMANS RIGHTS FOR MIGRANTS IN TRANSIT THROUGH MEXICO	Preparatoria	Lcda. Sandy Lorena López Pérez, Titular de la Unidad de Género y No Discriminación de la CEDH Tabasco	José Alejandro Gómez	1
386	5/28/2024	Grupos vulnerables	Migrantes tus Derechos Humanos Viajan Contigo	Preparatoria	Lcda. Sandy Lorena López Pérez, Titular de la Unidad de Género y No Discriminación de la CEDH Tabasco	José Alejandro Gómez	1
387	5/28/2024	Grupos vulnerables	¿Cómo se si Soy Víctima de Desplazamiento Interno Forzado?	Preparatoria	Lcda. Sandy Lorena López Pérez, Titular de la Unidad de Género y No Discriminación de la CEDH Tabasco	José Alejandro Gómez	1

388	5/28/2024	Introducción a los derechos humanos	Atribuciones de la CEDH Tabasco	Preparatoria Coronel Gregorio Méndez Magaña	Lcda. Karina del Carmen Morales Morales, Oficial de Derechos Humanos de la CEDH Tabasco	Lizbeth Vanessa Cortés Jiménez	5
389	5/31/2024	Derechos humanos y educación	Instrumento Internacional Ratificado por el Estado Mexicano en Materia de Niñez y Adolescentes	CAI Profra: Estefania Castañeda Nuñez, Av. Paseo de la Sierra, 1ra, de Mayo, Villahermosa, Tabasco.	Lcda. Hesli Pamela Herrera Martínez, Jefa de Departamento de Promoción, Difusión y Vinculación de la CEDH Tabasco	Docentes, administrativos y niñeras	61
390	6/4/2024	Derechos humanos de las niñas, niños y adolescentes	Cartilla Derechos y Deberes de las Niñas y de los Niños	Jardín de Niños “Rosendo Taracena Padrón” Ubicado en Ranchería Marín, Marín (rampa de Panuncio) Cunduacán Tabasco.	Lcda. Karina del Carmen Morales Morales, Oficial de Derechos Humanos de la CEDH Tabasco	Estudiantes y docentes	21
391	6/4/2024	Derechos humanos en la familia	La Violencia Familiar es un Delito	Jardín de Niños “Rosendo Taracena Padrón” Ubicado en Ranchería Marín, Marín (rampa de Panuncio) Cunduacán Tabasco.	Lcda. Karina del Carmen Morales Morales, Oficial de Derechos Humanos de la CEDH Tabasco	Padres y madres de familia	15
392	6/6/2024	Derechos humanos en la familia	La Violencia Familiar es un Delito	Escuela Telesecundaria “Armando Pérez Chan” Ranchería Arroyo Polo Segunda Sección, Arroyo Polo 2da. Sección Centla Tabasco CP. 86753	Lcda. Hesli Pamela Herrera Martínez, Jefa de Departamento de Promoción, Difusión y Vinculación de la CEDH Tabasco	Docentes, padres y madres de familia	39
393	6/6/2024	Derechos humanos de las niñas, niños y adolescentes	¿Qué es el Acoso Escolar?	Escuela Telesecundaria “Armando Pérez Chan” Ranchería Arroyo Polo Segunda Sección, Arroyo Polo 2da. Sección Centla Tabasco CP. 86753	Lcda. Karina del Carmen Morales Morales, Oficial de Derechos Humanos de la CEDH Tabasco	Estudiantes y docentes	63
394	6/6/2024	Introducción a los derechos humanos	Atribuciones de la CEDH Tabasco	Universidad Alfa y Omega, en el edificio de la CEDH. Blvd. Adolfo Ruíz Cortines, esquina con Francisco Javier Mina No. 503, Colonia Casa Blanca, Villahermosa Tabasco	Lcda. Janni Mayte López Pérez, Encargada de la Subsecretaría Técnica de la CEDH Tabasco	Estudiantes	1
395	6/6/2024	Derechos humanos, discriminación, inclusión e igualdad	Generando Conciencia en Favor de la Discapacidad	Universidad Alfa y Omega, en el edificio de la CEDH. Blvd. Adolfo Ruíz Cortines, esquina con Francisco Javier Mina No. 503, Colonia Casa Blanca, Villahermosa Tabasco	Lcda. Janni Mayte López Pérez, Encargada de la Subsecretaría Técnica de la CEDH Tabasco	Estudiantes	1
396	6/6/2024	Introducción a los derechos humanos	Derechos y Deberes de las Personas	Universidad Alfa y Omega, en el edificio de la CEDH. Blvd. Adolfo Ruíz Cortines, esquina con Francisco Javier Mina No. 503, Colonia Casa Blanca, Villahermosa Tabasco	Lcda. Janni Mayte López Pérez, Encargada de la Subsecretaría Técnica de la CEDH Tabasco	Estudiantes	1
397	6/6/2024	Acceso a la justicia y seguridad jurídica	Los Derechos Humanos También Cuentan para las Víctimas	Universidad Alfa y Omega, en el edificio de la CEDH. Blvd. Adolfo Ruíz Cortines, esquina con Francisco Javier Mina No. 503, Colonia Casa Blanca, Villahermosa Tabasco	Lcda. Janni Mayte López Pérez, Encargada de la Subsecretaría Técnica de la CEDH Tabasco	Estudiantes	1
398	6/6/2024	Derechos humanos de las niñas, niños y adolescentes	Cartilla Derechos y Deberes de las Niñas y de los Niños	Universidad Alfa y Omega, en el edificio de la CEDH. Blvd. Adolfo Ruíz Cortines, esquina con Francisco Javier Mina No. 503, Colonia Casa Blanca, Villahermosa Tabasco	Lcda. Janni Mayte López Pérez, Encargada de la Subsecretaría Técnica de la CEDH Tabasco	Estudiantes	1
399	6/6/2024	Derecho humano a la salud	Comentarios sobre la Atensión entre el Derecho a las Salud y el Derecho a la Libertad	Universidad Alfa y Omega, en el edificio de la CEDH. Blvd. Adolfo Ruíz Cortines, esquina con Francisco Javier Mina No. 503, Colonia Casa Blanca, Villahermosa Tabasco	Lcda. Janni Mayte López Pérez, Encargada de la Subsecretaría Técnica de la CEDH Tabasco	Estudiantes	1
400	6/6/2024	Introducción a los derechos humanos	Atribuciones de la CEDH Tabasco	Universidad Alfa y Omega, en el edificio de la CEDH. Blvd. Adolfo Ruíz Cortines, esquina con Francisco Javier Mina No. 503, Colonia Casa Blanca, Villahermosa Tabasco	Lcda. Karina del Carmen Morales Morales, Oficial de Derechos Humanos de la CEDH Tabasco	Estudiantes	1
401	6/6/2024	Derechos humanos de las niñas, niños y adolescentes	Cartilla Derechos y Deberes de las Niñas y de los Niños	Universidad Alfa y Omega, en el edificio de la CEDH. Blvd. Adolfo Ruíz Cortines, esquina con Francisco Javier Mina No. 503, Colonia Casa Blanca, Villahermosa Tabasco	Lcda. Karina del Carmen Morales Morales, Oficial de Derechos Humanos de la CEDH Tabasco	Estudiantes	1
402	6/6/2024	Derechos humanos, discriminación, inclusión e igualdad	Generando Conciencia en Favor de la Discapacidad	Universidad Alfa y Omega, en el edificio de la CEDH. Blvd. Adolfo Ruíz Cortines, esquina con Francisco Javier Mina No. 503, Colonia Casa Blanca, Villahermosa Tabasco	Lcda. Karina del Carmen Morales Morales, Oficial de Derechos Humanos de la CEDH Tabasco	Estudiantes	1

403	6/6/2024	Introducción a los derechos humanos	Derechos y Deberes de las personas	Universidad Alfa y Omega, en el edificio de la CEDH. Blvd. Adolfo Ruíz Cortines, esquina con Francisco Javier Mina No. 503, Colonia Casa Blanca, Villahermosa Tabasco	Lcda. Karina del Carmen Morales Morales, Oficial de Derechos Humanos de la CEDH Tabasco	Estudiantes	1
404	6/7/2024	Derechos humanos en la familia	La Violencia Familiar es un Delito	CAI “Estefanía Castañeda Nuñez” Ubicado en Av. Paseo de la Sierra, Primero de Mayo, C.P. 86190, Villahermosa, Tabasco	Lcda. Karina del Carmen Morales Morales, Oficial de Derechos Humanos de la CEDH Tabasco	Docentes, padres y madres de familia	40
405	6/10/2024	Derechos humanos en la familia	La Violencia Familiar es un Delito	Jardín de Niños “Niños Héroes” Ubicado en Ejido Laguna de Cucuyulapa, Cunduacán Tabasco.	Lcda. Hesli Pamela Herrera Martínez, Jefa de Departamento de Promoción, Difusión y Vinculación de la CEDH Tabasco	Docentes, padres y madres de familia	16
406	6/12/2024	Derechos humanos y educación	Inatrumento Internacionales Ratificados por el Estado Mexicano en Materia de Niñez y Adolescencia	Jardín de Niños de la Zona 75, Cunduacán, División Académica de Ingeniería y Arquitectura de la UJAT, Carretera Cunduacán-Jalpa KM. 1. Col. La Esmeralda CP. 86690.	Lcda. Hesli Pamela Herrera Martínez, Jefa de Departamento de Promoción, Difusión y Vinculación de la CEDH Tabasco	Docentes	230
407	6/13/2024	Derechos humanos de las niñas, niños y adolescentes	Juguemos con Nuestros Derechos	CAI “Estefanía Castañeda Nuñez” Ubicado en Av. Paseo de la Sierra, Primero de Mayo, C.P. 86190, Villahermosa, Tabasco	Lcda. Janni Mayte López Pérez, Encargada de la Subsecretaría Técnica de la CEDH Tabasco	Estudiantes y docentes	74
408	6/13/2024	Derechos humanos de las niñas, niños y adolescentes	Cartilla Derechos y Deberes de las Niñas y de los Niños	CAI “Estefanía Castañeda Nuñez” Ubicado en Av. Paseo de la Sierra, Primero de Mayo, C.P. 86190, Villahermosa, Tabasco	Lcda. Janni Mayte López Pérez, Encargada de la Subsecretaría Técnica de la CEDH Tabasco	Estudiantes y docentes	74
409	6/14/2024	Derechos humanos en la familia	La Violencia Familiar es un Delito	CAI “Eva Sámano de López Mateos” Ubicado en el Aguila 214, Atasta de Serra, 86100 Villahermosa, Tabasco	Dr. José Antonio Morales Notario, Presidente de la CEDH Tabasco	Padres y madres de familia	27
410	6/17/2024	Derechos humanos en la familia	La Familia y su Protección Jurídica	Jardín de Niños "Rosa Elvira Sánchez Marín", de Cumuapa, Cunduacán	Lcda. Hesli Pamela Herrera Martínez, Jefa de Departamento de Promoción, Difusión y Vinculación de la CEDH Tabasco	Docentes, padres y madres de familia	16
411	6/17/2024	Derechos humanos de las niñas, niños y adolescentes	Cartilla Derechos y Deberes de las Niñas y de los Niños	Jardín de Niños "Rosa Elvira Sánchez Marín", de Cumuapa, Cunduacán	Lcda. Karina del Carmen Morales Morales, Oficial de Derechos Humanos de la CEDH Tabasco	Estudiantes y docentes	18
412	6/17/2024	Introducción a los derechos humanos	Atribuciones de la CEDH Tabasco	Universidad Acropolis, en el edificio de la CEDH, en las diferentes Areas de este Órganismo Autónomo de Tabasco. Blvd. Adolfo Ruíz Cortines, esquina con Francisco Javier Mina No. 503, Colonia Casa Blanca, Villahermosa Tabasco	Lcda. Yajaira Eloisa Pérez Rojas, Auxiliar Ejecutiva adscrito a la Subsecretaria Técnica de la CEDH Tabasco	Estudiantes y docentes	10
413	6/19/2024	Introducción a los derechos humanos	Derechos y Deberes de las personas	Secretariado Ejecutivo del Sistema Estatal de Seguridad Pública, Auditorio Don Antonio Leaño Álvarez del Castillo ubicado en Pról. Paseo Usumacinta km 3.5 Fracc. El Country, Villahermosa.	Dr. José Antonio Morales Notario, Presidente de la CEDH Tabasco	Servidores Públicos del Secretariado Ejecutivo del Sistema Estatal de Seguridad Pública y a Elementos de Seguridad Pública.	74
414	6/19/2024	Derechos humanos, responsabilidad social, comunicación	Programa de Asuntos de la Mujer y de Igualdad entre Mujeres y Hombres	Secretariado Ejecutivo del Sistema Estatal de Seguridad Pública, Auditorio Don Antonio Leaño Álvarez del Castillo ubicado en Pról. Paseo Usumacinta km 3.5 Fracc. El Country, Villahermosa.	Dr. José Antonio Morales Notario, Presidente de la CEDH Tabasco	Servidores Públicos del Secretariado Ejecutivo del Sistema Estatal de Seguridad Pública y a Elementos de Seguridad Pública.	74
415	6/19/2024	Derechos humanos, responsabilidad social, comunicación	¿Has sido Víctima de Discriminación?	Secretariado Ejecutivo del Sistema Estatal de Seguridad Pública, Auditorio Don Antonio Leaño Álvarez del Castillo ubicado en Pról. Paseo Usumacinta km 3.5 Fracc. El Country, Villahermosa.	Dr. José Antonio Morales Notario, Presidente de la CEDH Tabasco	Servidores Públicos del Secretariado Ejecutivo del Sistema Estatal de Seguridad Pública y a Elementos de Seguridad Pública.	74
416	6/19/2024	Derechos humanos, responsabilidad social, comunicación	Guarda y Custodia	Secretariado Ejecutivo del Sistema Estatal de Seguridad Pública, Auditorio Don Antonio Leaño Álvarez del Castillo ubicado en Pról. Paseo Usumacinta km 3.5 Fracc. El Country, Villahermosa.	Dr. José Antonio Morales Notario, Presidente de la CEDH Tabasco	Servidores Públicos del Secretariado Ejecutivo del Sistema Estatal de Seguridad Pública y a Elementos de Seguridad Pública.	74

417	6/19/2024	Derechos humanos, responsabilidad social, comunicación	Convención Interamericana para Prevenir, Sancionar y Erradicar la Violencia contra la Mujer	Secretariado Ejecutivo del Sistema Estatal de Seguridad Pública, Auditorio Don Antonio Leaño Álvarez del Castillo ubicado en Pról. Paseo Usumacinta km 3.5 Fracc. El Country, Villahermosa.	Dr. José Antonio Morales Notario, Presidente de la CEDH Tabasco	Servidores Públicos del Secretariado Ejecutivo del Sistema Estatal de Seguridad Pública y a Elementos de Seguridad Pública.	74
418	6/19/2024	Derechos humanos, igualdad y género	Derecho a la Igualdad y no Discriminación	Secretariado Ejecutivo del Sistema Estatal de Seguridad Pública, Auditorio Don Antonio Leaño Álvarez del Castillo ubicado en Pról. Paseo Usumacinta km 3.5 Fracc. El Country, Villahermosa.	Lcda. Sandy Lorena López Pérez, Titular de la Unidad de Género y No Discriminación de la CEDH Tabasco	Servidores Públicos del Secretariado Ejecutivo del Sistema Estatal de Seguridad Pública y a Elementos de Seguridad Pública.	74
419	6/19/2024	Derechos humanos en la familia	La Violencia Familiar es un Delito	Escuela Secundaria Federal Noé de la Flor Casanova ubicada en Av. Gregorio Méndez, Reforma, 86801 Teapa, Tabasco	Lcda. Hesli Pamela Herrera Martínez, Jefa de Departamento de Promoción, Difusión y Vinculación de la CEDH Tabasco	Docentes, padres y madres de familia	33
420	6/20/2024	Derechos humanos en la familia	La Violencia Familiar es un Delito	Jardín de Niños 30 de abril, ubicado en Ranchería Plátano 1Ra. (Entrada a la Ratonera), Plátano 1ra. Sección, Cunduacán, Tabasco	Lcda. Hesli Pamela Herrera Martínez, Jefa de Departamento de Promoción, Difusión y Vinculación de la CEDH Tabasco	Padres y madres de familia	16
421	6/20/2024	Derechos humanos de las niñas, niños y adolescentes	Cartilla Derechos y Deberes de las Niñas y de los Niños	Jardín de Niños 30 de abril, ubicado en Ranchería Plátano 1Ra. (Entrada a la Ratonera), Plátano 1ra. Sección, Cunduacán, Tabasco	Lcda. Karina del Carmen Morales Morales, Oficial de Derechos Humanos de la CEDH Tabasco	Estudiantes y docentes	20
422	6/21/2024	Derechos humanos, igualdad y género	Derecho a la Igualdad y no Discriminación	Grupo Educativo Mename S.C. (Hellen Keller)ubicado en Perif. Carlos Pellicer Cámara, Miguel Hidalgo I Etapa, 86103 Villahermosa, Tabasco	Lcda. Karina del Carmen Morales Morales, Oficial de Derechos Humanos de la CEDH Tabasco	Docentes	44
423	6/24/2024	Derechos humanos de las niñas, niños y adolescentes	Instrumento Internacional Ratificado por el Estado Mexicano en Materia de Niñez y Adolescentes	Escuela Primaria “Luis Gil Pérez” ubicada en Calle Ejido Monte de Oro Primera Sección, Monte de Oro 1ra. Sección Huimanguillo Tabasco.	Lcda. Hesli Pamela Herrera Martínez, Jefa de Departamento de Promoción, Difusión y Vinculación de la CEDH Tabasco	Docentes y personal administrativo	12
424	6/25/2024	Derechos humanos, discriminación, inclusión e igualdad	Ley General para la Inclusión de las Personas con Discapacidad (Braille)	(UVM) Villahermosa - Universidad en Villahermosa Tabasco, ubicado en Av. México 101, Col del Bosque, 86180 Villahermosa, Tabasco	Lcda. Hesli Pamela Herrera Martínez, Jefa de Departamento de Promoción, Difusión y Vinculación de la CEDH Tabasco	Estudiantes y docentes	8
425	6/25/2024	Introducción a los derechos humanos	Convención Sobre los Derechos de las Personas con Discapacidad y su Protocolo Facultativo (2016)	(UVM) Villahermosa - Universidad en Villahermosa Tabasco, ubicado en Av. México 101, Col del Bosque, 86180 Villahermosa, Tabasco	Lcda. Hesli Pamela Herrera Martínez, Jefa de Departamento de Promoción, Difusión y Vinculación de la CEDH Tabasco	Estudiantes y docentes	45
426	6/25/2024	Derechos humanos, discriminación, inclusión e igualdad	Generando Conciencia en Favor de la Discapacidad	(UVM) Villahermosa - Universidad en Villahermosa Tabasco, ubicado en Av. México 101, Col del Bosque, 86180 Villahermosa, Tabasco	Lcda. Hesli Pamela Herrera Martínez, Jefa de Departamento de Promoción, Difusión y Vinculación de la CEDH Tabasco	Estudiantes y docentes	45
427	6/26/2024	Derechos humanos de las niñas, niños y adolescentes	La Familia y su Protección Jurídica	Jardín de Niños “Mis Blancas Mariposas” ubicado en Colonia La Obrera, Macuspana, Macuspana, Tabasco.	Psic. Claudia Karely de la Cruz Méndez, adscrita a la Dirección de Peticiones, Orientación y Gestiones de la CEDH Tabasco	Padres y madres de familia	59
428	6/27/2024	Derechos humanos en la familia	La Familia y su Protección Jurídica	CAI “Josefina Vicens” Ubicado en Paseo de la Sierra No. 605, Col. Reforma, Villahermosa, Tabasco.	Lcda. Karina del Carmen Morales Morales, Oficial de Derechos Humanos de la CEDH Tabasco	Directivos, padres y madres de familia	24
429	6/28/2024	Derechos humanos y educación	Instrumento Internacional Ratificado por el Estado Mexicano en Materia de Niñez y Adolescentes	Centro de Atención al Adolescente Tabasqueño (CAAT) ubicado en Av. Gregorio Méndez Magaña 2608, Villahermosa, Tabasco	Lcda. Hesli Pamela Herrera Martínez, Jefa de Departamento de Promoción, Difusión y Vinculación de la CEDH Tabasco	Docentes	31
430	6/29/2024	Derechos humanos, discriminación, inclusión e igualdad	Derecho a la Igualdad y no Discriminación	Auditorio de la Universidad de Negocios de Tabasco (UNET), ubicado en Avenida Jibarito No. 2 Fraccionamiento Puerto Rico, H. Cárdenas, Tabasco	Lcda. Sandy Lorena López Pérez, Titular de la Unidad de Género y No Discriminación de la CEDH Tabasco	Estudiantes	17

431	6/12/2024	Grupos vulnerables	50 Convención Internacional sobre la Protección de los Derechos de Todos los Trabajadores Migratorios y de sus familiares, y su mecanismo de vigilancia, 50 Como Presentar una Queja en la Comisión Nacional de los Derechos Humanos 90 Derechos y Deberes de las personas 60 PROVICTIMA: Las Víctimas tienen derecho a contrato digno: Conoce tus Derechos 10 Las Niñas y los Niños: Conocemos el VIH y los Derechos Humanos 90 ¿Sufriste un daño por algún delito? 50 Derechos de la Mujeres Indígenas 20 Derechos Humanos de las personas que viven con VIH o SIDA en reclusión 65 Atribuciones de la CEDH Tabasco 27 What is the national commission for the Human Rights? 50 Movilidad, Vivienda y Derechos Humanos 20 Derechos de las Personas migrantes: una guía para las y los servidores públicos	Parque Covadonga. Prol. de Independencia y Calle 2; Col. Miguel Hidalgo, Sector Carlos A. Madrazo, Villahermosa, Tabasco	Lcda. Janni Mayte López Pérez, Encargada de la Subsecretaría Técnica de la CEDH Tabasco; Lcda. Hesli Pamela Herrera Martínez, Mtra. Karina del Carmen Morales Morales, Oficiales de Promoción y Difusión de los DDDHH de la CEDH Tabasco, Yajaira Eloísa Pérez Rojas, Auxiliar Ejecutivo de la CEDH Tabasco y Sandy Lorena López Pérez, Titular de la Unidad de Género y No Discriminación de la CEDH Tabasco	Personas migrantes	90
432	6/18/2024	Derechos humanos, igualdad y género	40 ¿Por qué es importante la igualdad laboral entre hombres y mujeres?	37/o. Batallón de Infantería Av. 27 de Febrero 1906, Atasta de Serra, C.P. 86100 Villahermosa, Tabasco	Lcda. Sandy Lorena López Pérez, Titular de la Unidad de Género y No Discriminación de la CEDH Tabasco	Servidoras y Servidores públicos del 37/o Batallón de Infantería	40
433	6/19/2024	Derechos humanos, igualdad y género	46 Convención para la Eliminación de Todas las Formas de Discriminación contra la Mujer (CEDAW), y su Protocolo Facultativo Derechos de los Migrantes (Material de CEDH)	37/o. Batallón de Infantería Av. 27 de Febrero 1906, Atasta de Serra, C.P. 86100 Villahermosa, Tabasco	Lcda. Sandy Lorena López Pérez, Titular de la Unidad de Género y No Discriminación de la CEDH Tabasco	Servidoras y Servidores públicos del 37/o Batallón de Infantería	46
434	6/19/2024	Derechos humanos, igualdad y género	142 Por qué es importante la igualdad laboral entre hombres y mujeres 130 El Derecho a la Iguadad y No Discriminación	Auditorio de la Universidad Autónoma de Guadalajara (UAG) - Campus Tabasco Km. 3.5 Prolongacion Paseo Usumacinta Fracc, El Country, 86039 Villahermosa, Tabasco	Lcda. Sandy Lorena López Pérez, Titular de la Unidad de Género y No Discriminación de la CEDH Tabasco	Servidoras y Servidores públicos del Secretariado Ejecutivo del Sistema Nacional de Seguridad Pública	142
435	6/24/2024	Derechos humanos, igualdad y género	312 Derecho de Acceso a las Tecnologías de la Información y la Comunicación	Escuela Secundaria Técnica Manuel Gil y Sáenz, R/a Buenavista, Río Nuevo 2da Sección, Centro, Tabasco	Lcda. Sandy Lorena López Pérez, Titular de la Unidad de Género y No Discriminación de la CEDH Tabasco	Estudiantes y docentes	312
436	6/29/2024	Derechos humanos, discriminación, inclusión e igualdad	18 El Derecho a la Iguadad y No Discriminación	Universidad de Negocios de Tabasco, Av. El Jibarito 2, Puerto Rico, 86540 Cárdenas, Tabasco	Lcda. Sandy Lorena López Pérez, Titular de la Unidad de Género y No Discriminación de la CEDH Tabasco	Estudiantes y docentes	18
437	7/2/2024	Acceso a la justicia y seguridad jurídica	Personas Desaparecidas	SEDENA. Ubicado en Heroico Colegio Militar 102, Atasta de Serra, 86100 Villahermosa, Tabasco	Dr. José Antonio Morales Notario, Presidente de la CEDH Tabasco	Elementos del 37° Batallón de Infantería de la Secretaria de la Defensa Nacional	27
438	7/2/2024	Acceso a la justicia y seguridad jurídica	Código de Conducta para Funcionarios Encargados de Hacer Cumplir la Ley	Auditorio de la DECUR ubicado en Independencia s/n entre M. Ocampo y Zaragoza Jacobo Nazar CP 86751, Centla, Tabasco	Lic. Erik Enrique Ramírez Díaz, Primer Visitador General de la CEDH Tabasco.	Personal del H. Ayuntamiento de Centla	101
439	7/3/2024	Derechos humanos de las niñas, niños y adolescentes	Cartilla Derechos y Deberes de las Niñas y de los Niños	Escuela Primaria Urb. Fed. Juan S. Trujillo ubicada en Doña Fidencia 608, Centro Delegación Cinco, 86073 Villahermosa, Tabasco	Lcda. Karina del Carmen Morales Morales, Oficial de Derechos Humanos de la CEDH Tabasco	Estudiantes y docentes	275
440	7/3/2024	Introducción a los derechos humanos	Convención Internacional sobre la Protección de los Derechos de Todos los Trabajadores Migratorios y de sus Familiares y su Mecanismo de Vigilancia	SEDENA. Ubicado en Heroico Colegio Militar 102, Atasta de Serra, 86100 Villahermosa, Tabasco	Dr. José Antonio Morales Notario, Presidente de la CEDH Tabasco	Elementos del 37° Batallón de Infantería de la Secretaria de la Defensa Nacional	35
441	7/3/2024	Grupos vulnerables	Derechos de las Personas Migrantes: Una Guía para las y los Servidores Públicos	SEDENA. Ubicado en Heroico Colegio Militar 102, Atasta de Serra, 86100 Villahermosa, Tabasco	Dr. José Antonio Morales Notario, Presidente de la CEDH Tabasco	Elementos del 37° Batallón de Infantería de la Secretaria de la Defensa Nacional	35
442	7/3/2024	Introducción a los derechos humanos	Cierra las Puertas a la Tortura y al Maltrato	SEDENA. Ubicado en Heroico Colegio Militar 102, Atasta de Serra, 86100 Villahermosa, Tabasco	Lic. Erik Enrique Ramírez Díaz, Primer Visitador General de la CEDH Tabasco.	Elementos del 37° Batallón de Infantería de la Secretaria de la Defensa Nacional	28
443	7/3/2024	Acceso a la justicia y seguridad jurídica	Declaración sobre la Protección de todas las Personas contra la Torutra y otros Tratos o Penas Crueles, Inhumanos o Degradantes	SEDENA. Ubicado en Heroico Colegio Militar 102, Atasta de Serra, 86100 Villahermosa, Tabasco	Lic. Erik Enrique Ramírez Díaz, Primer Visitador General de la CEDH Tabasco.	Elementos del 37° Batallón de Infantería de la Secretaria de la Defensa Nacional	28

444	7/3/2024	Acceso a la justicia y seguridad jurídica	Mecanismo Nacional de Prevención de la Tortura	SEDENA. Ubicado en Heroico Colegio Militar 102, Atasta de Serra, 86100 Villahermosa, Tabasco	Lic. Erik Enrique Ramírez Díaz, Primer Visitador General de la CEDH Tabasco.	Elementos del 37° Batallón de Infantería de la Secretaria de la Defensa Nacional	28
445	7/4/2024	Derechos humanos y educación	Instrumento Internacionales Ratificados por el Estado Mexicano en Materia de Niñez y Adolescencia	Zona Escolar #40 de Telesecundaria de la Secretaria de Educación, en la Telesecundaria Tierra y Libertad, ejido Felipe Carrillo Puerto, Centla, Tabasco	Lcda. Hesli Pamela Herrera Martínez, Jefa de Departamento de Promoción, Difusión y Vinculación de la CEDH Tabasco	Docentes	36
446	7/5/2024	Derechos humanos y educación	Instrumento Internacionales Ratificados por el Estado Mexicano en Materia de Niñez y Adolescencia	Escuela Primaria Urb. Fed. Juan S. Trujillo ubicada en Doña Fidencia 608, Centro Delegación Cinco, 86073 Villahermosa, Tabasco	Lcda. Hesli Pamela Herrera Martínez, Jefa de Departamento de Promoción, Difusión y Vinculación de la CEDH Tabasco	Docentes	16
447	7/5/2024	Grupos vulnerables	Declaración sobre la Protección de todas las Personas contra la Torutra y otros Tratos o Penas Crueles, Inhumanos o Degradantes	Centro de Cultura Digital del municipio de Tenosique	Lic. Fernando Antonio Palma Jiménez, Titular de la Visitaduría Regional de Atención a Migrantes y Grupos Vulnerables de la Frontera Sur de la CEDH Tabasco	Migrantes	50
448	7/5/2024	Grupos vulnerables	Sustracción y Retención de Niñas, Niños y Adolescentes	Centro de Cultura Digital del municipio de Tenosique	Lic. Fernando Antonio Palma Jiménez, Titular de la Visitaduría Regional de Atención a Migrantes y Grupos Vulnerables de la Frontera Sur de la CEDH Tabasco	Migrantes	55
449	7/5/2024	Grupos vulnerables	Derechos de las Personas Migrantes: Una Guía para las y los Servidores Públicos	Centro de Cultura Digital del municipio de Tenosique	Lic. Fernando Antonio Palma Jiménez, Titular de la Visitaduría Regional de Atención a Migrantes y Grupos Vulnerables de la Frontera Sur de la CEDH Tabasco	Migrantes	55
450	7/5/2024	Grupos vulnerables	Derechos y Deberes de las Personas	Centro de Cultura Digital del municipio de Tenosique	Lic. Fernando Antonio Palma Jiménez, Titular de la Visitaduría Regional de Atención a Migrantes y Grupos Vulnerables de la Frontera Sur de la CEDH Tabasco	Migrantes	55
451	7/5/2024	Grupos vulnerables	Sin violencia se Vive Mejor	Centro de Cultura Digital del municipio de Tenosique	Lic. Fernando Antonio Palma Jiménez, Titular de la Visitaduría Regional de Atención a Migrantes y Grupos Vulnerables de la Frontera Sur de la CEDH Tabasco	Migrantes	55
452	7/5/2024	Grupos vulnerables	Los Derechos Humanos también cuentan para las víctimas	Centro de Cultura Digital del municipio de Tenosique	Lic. Fernando Antonio Palma Jiménez, Titular de la Visitaduría Regional de Atención a Migrantes y Grupos Vulnerables de la Frontera Sur de la CEDH Tabasco	Migrantes	55
453	7/5/2024	Grupos vulnerables	Comisión Estatal de los Derechos Humanos Cartilla de derechos y deberes	Centro de Cultura Digital del municipio de Tenosique	Lic. Fernando Antonio Palma Jiménez, Titular de la Visitaduría Regional de Atención a Migrantes y Grupos Vulnerables de la Frontera Sur de la CEDH Tabasco	Migrantes	55
454	7/8/2024	Derechos humanos de las niñas, niños y adolescentes	¿Qué es el Acoso Escolar?	Instituto de Difusión Técnica N° 5 ubicado en 5 de mayo, San Luis, 86200 Jalpa de Méndez, Tabasco	Lcda. Karina del Carmen Morales Morales, Oficial de Derechos Humanos de la CEDH Tabasco	Estudiantes y docentes	248
455	7/9/2024	Derechos humanos de las niñas, niños y adolescentes	Instrumento Internacionales Ratificados por el Estado Mexicano en Materia de Niñez y Adolescencia	Instituto de Difusión Técnica N° 5 ubicado en 5 de mayo, San Luis, 86200 Jalpa de Méndez, Tabasco	Lcda. Karina del Carmen Morales Morales, Oficial de Derechos Humanos de la CEDH Tabasco	Docentes y administrativo	26
456	7/11/2024	Derechos humanos y educación	Instrumento Internacionales Ratificados por el Estado Mexicano en Materia de Niñez y Adolescencia	CAI: Julieta Campos de González Pedrero y José María Pino Suárez, Avenida Prolongación 27 de Febrero, Atasta de Serra, Villahermosa, Tabasco	Lcda. Hesli Pamela Herrera Martínez, Jefa de Departamento de Promoción, Difusión y Vinculación de la CEDH Tabasco	Docentes y administrativo	33
457	7/15/2024	Derechos humanos, igualdad y género	Instrumento Internacionales Ratificados por el Estado Mexicano en Materia de Niñez y Adolescencia	Escuela Secundaria Graciela Pintado de Madrazo ubicada en Avenida Arboles Heriberto Kehoe Vicent, Villahermosa Centro Tabasco.	Lcda. Karina del Carmen Morales Morales, Oficial de Derechos Humanos de la CEDH Tabasco	Docentes y administrativo	41
458	7/16/2024	Introducción a los derechos humanos	Atribuciones de la CEDH Tabasco	Universidad Popular de la Chontalpa, ubicada en Carr. Cárdenas - Huimanguillo Km. 2.5. R/A Paso y Playa, Cárdenas, Tabasco, México.	Dr. José Antonio Morales Notario, Presidente de la CEDH Tabasco	Docentes y administrativo	22
459	7/17/2024	Derechos humanos, responsabilidad social, comunicación	Derecho a la Igualdad y no Discriminación	Centro Médico "Dr. Juan Puig Palacios" ISSET ubicado en Av. Gregorio Méndez Magaña 2410, José Colomo, 86100 Villahermosa, Tabasco	Dr. José Antonio Morales Notario, Presidente de la CEDH Tabasco	Servidores públicos del ISSET	54

460	7/19/2024	Derechos humanos y educación	Instrumento Internacionales Ratificados por el Estado Mexicano en Materia de Niñez y Adolescencia	ETV "Antonio Santiago Ovando" ubicado en Calle Poblado Buena Vista, apasco, Macuspana Tabasco	Lcda. Hesli Pamela Herrera Martínez, Jefa de Departamento de Promoción, Difusión y Vinculación de la CEDH Tabasco	Docentes y administrativo	41
461	7/29/2024	Derechos humanos, discriminación, inclusión e igualdad	La Convención sobre los Derechos de las Personas co Discapacidad y su Protocolo Facultativo (2016)	Stand Working Woman Gran Salón Villahermosa ubicado en el Parque Tomás Garrido Canabal, Centro, Tabasco	Lcda. Janni Mayte López Pérez, Encargada de la Subsecretaría Técnica de la CEDH Tabasco	Público en general	10
462	7/29/2024	Derechos humanos, igualdad y género	Igualómetro	Stand Working Woman Gran Salón Villahermosa ubicado en el Parque Tomás Garrido Canabal, Centro, Tabasco	Lcda. Janni Mayte López Pérez, Encargada de la Subsecretaría Técnica de la CEDH Tabasco	Público en general	50
463	7/29/2024	Derechos humanos, responsabilidad social, comunicación	Derechos de Acceso a las Tecnologías de la Información y Comunicación	Stand Working Woman Gran Salón Villahermosa ubicado en el Parque Tomás Garrido Canabal, Centro, Tabasco	Lcda. Janni Mayte López Pérez, Encargada de la Subsecretaría Técnica de la CEDH Tabasco	Público en general	5
464	7/29/2024	Introducción a los derechos humanos	Atribuciones de la CEDH Tabasco	Stand Working Woman Gran Salón Villahermosa ubicado en el Parque Tomás Garrido Canabal, Centro, Tabasco	Lcda. Janni Mayte López Pérez, Encargada de la Subsecretaría Técnica de la CEDH Tabasco	Público en general	100
465	7/29/2024	Derechos humanos, discriminación, inclusión e igualdad	Ley General para la Inclusión de las Personas con Discapacidad (2018) Brallie	Stand Working Woman Gran Salón Villahermosa ubicado en el Parque Tomás Garrido Canabal, Centro, Tabasco	Lcda. Janni Mayte López Pérez, Encargada de la Subsecretaría Técnica de la CEDH Tabasco	Público en general	5
466	7/29/2024	Derechos humanos de las niñas, niños y adolescentes	Cuadernos La Niñas y los Niños Conocemos el VIH el Sida	Stand Working Woman Gran Salón Villahermosa ubicado en el Parque Tomás Garrido Canabal, Centro, Tabasco	Lcda. Janni Mayte López Pérez, Encargada de la Subsecretaría Técnica de la CEDH Tabasco	Público en general	10
467	7/29/2024	Derechos humanos de las comunidades indígenas	El Derecho Humano al Trabajo de las Personas Indígenas	Stand Working Woman Gran Salón Villahermosa ubicado en el Parque Tomás Garrido Canabal, Centro, Tabasco	Lcda. Janni Mayte López Pérez, Encargada de la Subsecretaría Técnica de la CEDH Tabasco	Público en general	100
468	7/29/2024	Derechos humanos, igualdad y género	Las Mujeres el VIH, el Sida y los Derechos Humanos	Stand Working Woman Gran Salón Villahermosa ubicado en el Parque Tomás Garrido Canabal, Centro, Tabasco	Lcda. Janni Mayte López Pérez, Encargada de la Subsecretaría Técnica de la CEDH Tabasco	Público en general	10
469	7/29/2024	Derechos humanos de las comunidades indígenas	Derechos Humanos de los Pueblos Indígenas en México	Stand Working Woman Gran Salón Villahermosa ubicado en el Parque Tomás Garrido Canabal, Centro, Tabasco	Lcda. Janni Mayte López Pérez, Encargada de la Subsecretaría Técnica de la CEDH Tabasco	Público en general	50
470	7/29/2024	Derechos humanos, igualdad y género	Derechos Humanos de la Salud de las Mujeres	Stand Working Woman Gran Salón Villahermosa ubicado en el Parque Tomás Garrido Canabal, Centro, Tabasco	Lcda. Janni Mayte López Pérez, Encargada de la Subsecretaría Técnica de la CEDH Tabasco	Público en general	10
471	7/29/2024	Introducción a los derechos humanos	Derechos y Deberes de las Personas	Stand Working Woman Gran Salón Villahermosa ubicado en el Parque Tomás Garrido Canabal, Centro, Tabasco	Lcda. Janni Mayte López Pérez, Encargada de la Subsecretaría Técnica de la CEDH Tabasco	Público en general	5
472	7/29/2024	Acceso a la justicia y seguridad jurídica	¿Sufriste un Daño por Algún Delito?	Stand Working Woman Gran Salón Villahermosa ubicado en el Parque Tomás Garrido Canabal, Centro, Tabasco	Lcda. Janni Mayte López Pérez, Encargada de la Subsecretaría Técnica de la CEDH Tabasco	Público en general	5
473	7/29/2024	Acceso a la justicia y seguridad jurídica	Las víctimas tienen Derechos a un Trato Digno Conoce tus Derechos	Stand Working Woman Gran Salón Villahermosa ubicado en el Parque Tomás Garrido Canabal, Centro, Tabasco	Lcda. Janni Mayte López Pérez, Encargada de la Subsecretaría Técnica de la CEDH Tabasco	Público en general	10
474	7/30/2024	Derechos humanos, igualdad y género	Tipos y Modalidades de la Violencia de Género contra las Mujeres	Stand Working Woman Gran Salón Villahermosa ubicado en el Parque Tomás Garrido Canabal, Centro, Tabasco	Lcda. Janni Mayte López Pérez, Encargada de la Subsecretaría Técnica de la CEDH Tabasco	Público en general	50
475	7/30/2024	Grupos vulnerables	Derechos Sexuales y Derechos Reproductivos	Stand Working Woman Gran Salón Villahermosa ubicado en el Parque Tomás Garrido Canabal, Centro, Tabasco	Lcda. Janni Mayte López Pérez, Encargada de la Subsecretaría Técnica de la CEDH Tabasco	Público en general	20
476	7/30/2024	Derechos humanos de las niñas, niños y adolescentes	Cartilla Derechos y Deberes de las Niñas y de los Niños	Stand Working Woman Gran Salón Villahermosa ubicado en el Parque Tomás Garrido Canabal, Centro, Tabasco	Lcda. Janni Mayte López Pérez, Encargada de la Subsecretaría Técnica de la CEDH Tabasco	Público en general	100

477	7/30/2024	Derecho humano a la salud	Derechos Humanos de las Niñas y los Niños que viven con VIH o con Sida	Stand Working Woman Gran Salón Villahermosa ubicado en el Parque Tomás Garrido Canabal, Centro, Tabasco	Lcda. Janni Mayte López Pérez, Encargada de la Subsecretaría Técnica de la CEDH Tabasco	Público en general	10
478	7/30/2024	Derecho humano a la salud	Derechos y Deberes del Paciente	Stand Working Woman Gran Salón Villahermosa ubicado en el Parque Tomás Garrido Canabal, Centro, Tabasco	Lcda. Janni Mayte López Pérez, Encargada de la Subsecretaría Técnica de la CEDH Tabasco	Público en general	20
479	7/30/2024	Derechos humanos de las niñas, niños y adolescentes	Cuadernillo de Actividades	Stand Working Woman Gran Salón Villahermosa ubicado en el Parque Tomás Garrido Canabal, Centro, Tabasco	Lcda. Janni Mayte López Pérez, Encargada de la Subsecretaría Técnica de la CEDH Tabasco	Público en general	50
480	7/30/2024	Derechos humanos de las niñas, niños y adolescentes	Juguemos con Nuestros Derechos	Stand Working Woman Gran Salón Villahermosa ubicado en el Parque Tomás Garrido Canabal, Centro, Tabasco	Lcda. Janni Mayte López Pérez, Encargada de la Subsecretaría Técnica de la CEDH Tabasco	Público en general	100
481	7/30/2024	Acceso a la justicia y seguridad jurídica	Derechos de las Víctimas de Trata de Persona	Stand Working Woman Gran Salón Villahermosa ubicado en el Parque Tomás Garrido Canabal, Centro, Tabasco	Lcda. Janni Mayte López Pérez, Encargada de la Subsecretaría Técnica de la CEDH Tabasco	Público en general	105
482	7/30/2024	Derechos humanos, responsabilidad social, comunicación	Derecho de Acceso a la Tecnología de la Información y Comunicación (TIC´S)	Stand Working Woman Gran Salón Villahermosa ubicado en el Parque Tomás Garrido Canabal, Centro, Tabasco	Lcda. Janni Mayte López Pérez, Encargada de la Subsecretaría Técnica de la CEDH Tabasco	Público en general	5
483	7/30/2024	Derechos humanos, igualdad y género	Semáforo de la Violencia	Stand Working Woman Gran Salón Villahermosa ubicado en el Parque Tomás Garrido Canabal, Centro, Tabasco	Lcda. Janni Mayte López Pérez, Encargada de la Subsecretaría Técnica de la CEDH Tabasco	Público en general	100
484	7/30/2024	Derechos humanos, discriminación, inclusión e igualdad	Generando Conciencia en Favor de la Discapacidad	Stand Working Woman Gran Salón Villahermosa ubicado en el Parque Tomás Garrido Canabal, Centro, Tabasco	Lcda. Janni Mayte López Pérez, Encargada de la Subsecretaría Técnica de la CEDH Tabasco	Público en general	10
485	8/8/2024	Introducción a los derechos humanos	Atribuciones de la CEDH Tabasco	Instalaciones de la CEDH, Blvd. Adolfo Ruíz Cortines, esquina con Francisco Javier Mina No. 503, Colonia Casa Blanca, Villahermosa Tabasco	Lcda. Karina del Carmen Morales Morales, Oficial de Derechos Humanos de la CEDH Tabasco	Estudiantes	13
486	8/8/2024	Derecho humano a la salud	Derechos Sexuales y Derechos Reproductivos	Instalaciones de la CEDH, Blvd. Adolfo Ruíz Cortines, esquina con Francisco Javier Mina No. 503, Colonia Casa Blanca, Villahermosa Tabasco	Lcda. Karina del Carmen Morales Morales, Oficial de Derechos Humanos de la CEDH Tabasco	Estudiantes	13
487	8/8/2024	Derechos humanos, igualdad y género	Tipos y Modalidades de la Violencia de Género contra la Mujeres. Ley General de Acceso de las Mujeres a una Vida Libre de Violencia	Instalaciones de la CEDH, Blvd. Adolfo Ruíz Cortines, esquina con Francisco Javier Mina No. 503, Colonia Casa Blanca, Villahermosa Tabasco	Lcda. Karina del Carmen Morales Morales, Oficial de Derechos Humanos de la CEDH Tabasco	Estudiantes	13
488	8/12/2024	Derechos humanos y educación	Derecho a la Igualdad y no Discriminación	Universidad Popular de la Chontalpa ubicada en Carr. Cárdenas - Huimanguillo Km. 2.5. R/A Paso y Playa, Cárdenas, Tabasco, México.	Dr. José Antonio Morales Notario, Presidente de la CEDH Tabasco	Docentes	18
489	8/14/2024	Derechos humanos de las niñas, niños y adolescentes	¿Vamos a Colorear Nuestro Derechos y Deberes!	Hospital General de Pemex. Ubicado en Lázaro Cárdenas, Empleados de Confianza, 86389 Comalcalco, Tabasco	Lcda. Janni Mayte López Pérez, Encargada de la Subsecretaría Técnica de la CEDH Tabasco	Público en general	265
490	8/14/2024	Derechos humanos en la familia	La Violencia Familiar es un Delito	Hospital General de Pemex. Ubicado en Lázaro Cárdenas, Empleados de Confianza, 86389 Comalcalco, Tabasco	Lcda. Janni Mayte López Pérez, Encargada de la Subsecretaría Técnica de la CEDH Tabasco	Público en general	50
491	8/14/2024	Derechos humanos de las niñas, niños y adolescentes	Cuadernillos Juguemos con Nuestros Derechos	Hospital General de Pemex. Ubicado en Lázaro Cárdenas, Empleados de Confianza, 86389 Comalcalco, Tabasco	Lcda. Janni Mayte López Pérez, Encargada de la Subsecretaría Técnica de la CEDH Tabasco	Público en general	300
492	8/14/2024	Introducción a los derechos humanos	Atribuciones de la CEDH Tabasco	Hospital General de Pemex. Ubicado en Lázaro Cárdenas, Empleados de Confianza, 86389 Comalcalco, Tabasco	Lcda. Janni Mayte López Pérez, Encargada de la Subsecretaría Técnica de la CEDH Tabasco	Público en general	20
493	8/14/2024	Derechos humanos, discriminación, inclusión e igualdad	Generando Conciencia en Favor de la Discapacidad	Hospital General de Pemex. Ubicado en Lázaro Cárdenas, Empleados de Confianza, 86389 Comalcalco, Tabasco	Lcda. Janni Mayte López Pérez, Encargada de la Subsecretaría Técnica de la CEDH Tabasco	Público en general	300

494	8/14/2024	Introducción a los derechos humanos	Derechos y Deberes de las Personas	Hospital General de Pemex. Ubicado en Lázaro Cárdenas, Empleados de Confianza, 86389 Comalcalco, Tabasco	Lcda. Janni Mayte López Pérez, Encargada de la Subsecretaría Técnica de la CEDH Tabasco	Público en general	25
495	8/14/2024	Derechos humanos, igualdad y género	Sin Violencia se Vive Mejor en Favor de las Mujeres	Hospital General de Pemex. Ubicado en Lázaro Cárdenas, Empleados de Confianza, 86389 Comalcalco, Tabasco	Lcda. Janni Mayte López Pérez, Encargada de la Subsecretaría Técnica de la CEDH Tabasco	Público en general	100
496	8/14/2024	Acceso a la justicia y seguridad jurídica	Derechos Humanos También Cuentan para las Víctimas	Hospital General de Pemex. Ubicado en Lázaro Cárdenas, Empleados de Confianza, 86389 Comalcalco, Tabasco	Lcda. Janni Mayte López Pérez, Encargada de la Subsecretaría Técnica de la CEDH Tabasco	Público en general	287
497	8/14/2024	Derechos humanos, discriminación, inclusión e igualdad	Convención Sobre los Derechos de las Personas con Discapacidad y su Protocolo Facultativo (2016)	Hospital General de Pemex. Ubicado en Lázaro Cárdenas, Empleados de Confianza, 86389 Comalcalco, Tabasco	Lcda. Janni Mayte López Pérez, Encargada de la Subsecretaría Técnica de la CEDH Tabasco	Público en general	100
498	8/14/2024	Derechos humanos, discriminación, inclusión e igualdad	Ley General para la Inclusión de las Personas con Discapacidad -Braille	Hospital General de Pemex. Ubicado en Lázaro Cárdenas, Empleados de Confianza, 86389 Comalcalco, Tabasco	Lcda. Janni Mayte López Pérez, Encargada de la Subsecretaría Técnica de la CEDH Tabasco	Público en general	20
499	8/14/2024	Acceso a la justicia y seguridad jurídica	Cuadernillos Actividades del CEAV	Hospital General de Pemex. Ubicado en Lázaro Cárdenas, Empleados de Confianza, 86389 Comalcalco, Tabasco	Lcda. Janni Mayte López Pérez, Encargada de la Subsecretaría Técnica de la CEDH Tabasco	Público en general	50
500	8/14/2024	Derechos humanos, igualdad y género	Tipos y Modalidades de la Violencia de Género contra la Mujeres. Ley General de Acceso de las Mujeres a una Vida Libre de Violencia	Hospital General de Pemex. Ubicado en Lázaro Cárdenas, Empleados de Confianza, 86389 Comalcalco, Tabasco	Lcda. Janni Mayte López Pérez, Encargada de la Subsecretaría Técnica de la CEDH Tabasco	Público en general	15
501	8/14/2024	Grupos vulnerables	Otorgamiento de Pensión por Cesantía en Edada Avanzada y Pensión por Vejez	Hospital General de Pemex. Ubicado en Lázaro Cárdenas, Empleados de Confianza, 86389 Comalcalco, Tabasco	Lcda. Janni Mayte López Pérez, Encargada de la Subsecretaría Técnica de la CEDH Tabasco	Público en general	50
502	8/14/2024	Acceso a la justicia y seguridad jurídica	Derechos de las Víctimas de trata de Persona	Hospital General de Pemex. Ubicado en Lázaro Cárdenas, Empleados de Confianza, 86389 Comalcalco, Tabasco	Lcda. Janni Mayte López Pérez, Encargada de la Subsecretaría Técnica de la CEDH Tabasco	Público en general	50
503	8/14/2024	Grupos vulnerables	Derechos Asilo y Refugio en México	Hospital General de Pemex. Ubicado en Lázaro Cárdenas, Empleados de Confianza, 86389 Comalcalco, Tabasco	Lcda. Janni Mayte López Pérez, Encargada de la Subsecretaría Técnica de la CEDH Tabasco	Público en general	50
504	8/14/2024	Derechos humanos, discriminación, inclusión e igualdad	Convención para la Eliminación de Discriminación	Hospital General de Pemex. Ubicado en Lázaro Cárdenas, Empleados de Confianza, 86389 Comalcalco, Tabasco	Lcda. Janni Mayte López Pérez, Encargada de la Subsecretaría Técnica de la CEDH Tabasco	Público en general	20
505	8/14/2024	Derecho humano a la salud	Derechos Sexuales y Reproductivos	Hospital General de Pemex. Ubicado en Lázaro Cárdenas, Empleados de Confianza, 86389 Comalcalco, Tabasco	Lcda. Janni Mayte López Pérez, Encargada de la Subsecretaría Técnica de la CEDH Tabasco	Público en general	50
506	8/14/2024	Derechos humanos, igualdad y género	Igualómetro	Hospital General de Pemex. Ubicado en Lázaro Cárdenas, Empleados de Confianza, 86389 Comalcalco, Tabasco	Lcda. Janni Mayte López Pérez, Encargada de la Subsecretaría Técnica de la CEDH Tabasco	Público en general	21
507	8/14/2024	Derechos humanos, igualdad y género	Semáforo de la Violencia	Hospital General de Pemex. Ubicado en Lázaro Cárdenas, Empleados de Confianza, 86389 Comalcalco, Tabasco	Lcda. Janni Mayte López Pérez, Encargada de la Subsecretaría Técnica de la CEDH Tabasco	Público en general	25
508	8/14/2024	Introducción a los derechos humanos	Las Leyes Mexicanas y los Internacionales te Protegen	Hospital General de Pemex. Ubicado en Lázaro Cárdenas, Empleados de Confianza, 86389 Comalcalco, Tabasco	Lcda. Janni Mayte López Pérez, Encargada de la Subsecretaría Técnica de la CEDH Tabasco	Público en general	100
509	8/14/2024	Acceso a la justicia y seguridad jurídica	¿Qué es la Tortura?	Hospital General de Pemex. Ubicado en Lázaro Cárdenas, Empleados de Confianza, 86389 Comalcalco, Tabasco	Lcda. Janni Mayte López Pérez, Encargada de la Subsecretaría Técnica de la CEDH Tabasco	Público en general	15
510	8/14/2024	Derecho humano a la salud	Ami si me Puede Pasar Prevención del Embarazo Temprano	Hospital General de Pemex. Ubicado en Lázaro Cárdenas, Empleados de Confianza, 86389 Comalcalco, Tabasco	Lcda. Janni Mayte López Pérez, Encargada de la Subsecretaría Técnica de la CEDH Tabasco	Público en general	100

511	8/14/2024	Derecho humano a la salud	El Derecho Humano a la Salud de las Mujeres	Hospital General de Pemex. Ubicado en Lázaro Cárdenas, Empleados de Confianza, 86389 Comalcalco, Tabasco	Lcda. Janni Mayte López Pérez, Encargada de la Subsecretaría Técnica de la CEDH Tabasco	Público en general	100
512	8/14/2024	Derechos humanos, igualdad y género	Programa de Asuntos de la Mujer y de Iguldad entre Mujeres y Hombres	Hospital General de Pemex. Ubicado en Lázaro Cárdenas, Empleados de Confianza, 86389 Comalcalco, Tabasco	Lcda. Janni Mayte López Pérez, Encargada de la Subsecretaría Técnica de la CEDH Tabasco	Público en general	100
513	8/14/2024	Derechos humanos, igualdad y género	Convención Interamericana para Prevenir, Sancionar y Erradicar la Violencia contra la Mujer (Convención de Belém do Pará)	Hospital General de Pemex. Ubicado en Lázaro Cárdenas, Empleados de Confianza, 86389 Comalcalco, Tabasco	Lcda. Janni Mayte López Pérez, Encargada de la Subsecretaría Técnica de la CEDH Tabasco	Público en general	30
514	8/14/2024	Acceso a la justicia y seguridad jurídica	¿Sufristes un Daño por Algún Delito?	Hospital General de Pemex. Ubicado en Lázaro Cárdenas, Empleados de Confianza, 86389 Comalcalco, Tabasco	Lcda. Janni Mayte López Pérez, Encargada de la Subsecretaría Técnica de la CEDH Tabasco	Público en general	200
515	8/14/2024	Derechos humanos, igualdad y género	Diversidad Sexual y Derechos Humanos	Hospital General de Pemex. Ubicado en Lázaro Cárdenas, Empleados de Confianza, 86389 Comalcalco, Tabasco	Lcda. Janni Mayte López Pérez, Encargada de la Subsecretaría Técnica de la CEDH Tabasco	Público en general	15
516	8/14/2024	Derechos humanos de las niñas, niños y adolescentes	Juguemos con Nuestros Derechos	Hospital General de Pemex. Ubicado en Lázaro Cárdenas, Empleados de Confianza, 86389 Comalcalco, Tabasco	Lcda. Janni Mayte López Pérez, Encargada de la Subsecretaría Técnica de la CEDH Tabasco	Público en general	10
517	8/15/2024	Derechos humanos de las comunidades indígenas	El Derecho Humano al trabajo de las Personas Indígenas	Hospital General de Pemex. Ubicado en Lázaro Cárdenas, Empleados de Confianza, 86389 Comalcalco, Tabasco	Lcda. Janni Mayte López Pérez, Encargada de la Subsecretaría Técnica de la CEDH Tabasco	Público en general	10
518	8/15/2024	Derechos humanos, igualdad y género	Hostigamiento Sexual y Acoso Sexual	Hospital General de Pemex. Ubicado en Lázaro Cárdenas, Empleados de Confianza, 86389 Comalcalco, Tabasco	Lcda. Janni Mayte López Pérez, Encargada de la Subsecretaría Técnica de la CEDH Tabasco	Público en general	20
519	8/15/2024	Derechos humanos, igualdad y género	¿Porqué es Importante la Igualdad Laboral entre Mujeres y Hombres?	Hospital General de Pemex. Ubicado en Lázaro Cárdenas, Empleados de Confianza, 86389 Comalcalco, Tabasco	Lcda. Janni Mayte López Pérez, Encargada de la Subsecretaría Técnica de la CEDH Tabasco	Público en general	50
520	8/15/2024	Derecho humano a la salud	Derechos y Deberes del Paciente	Hospital General de Pemex. Ubicado en Lázaro Cárdenas, Empleados de Confianza, 86389 Comalcalco, Tabasco	Lcda. Janni Mayte López Pérez, Encargada de la Subsecretaría Técnica de la CEDH Tabasco	Público en general	100
521	8/15/2024	Acceso a la justicia y seguridad jurídica	Defendemos ¿Al pueblo!	Hospital General de Pemex. Ubicado en Lázaro Cárdenas, Empleados de Confianza, 86389 Comalcalco, Tabasco	Lcda. Janni Mayte López Pérez, Encargada de la Subsecretaría Técnica de la CEDH Tabasco	Público en general	5
522	8/15/2024	Derechos humanos, responsabilidad social, comunicación	Derecho de Acceso a la Tecnología de la Información y Comunicación (TIC´S)	Hospital General de Pemex. Ubicado en Lázaro Cárdenas, Empleados de Confianza, 86389 Comalcalco, Tabasco	Lcda. Janni Mayte López Pérez, Encargada de la Subsecretaría Técnica de la CEDH Tabasco	Público en general	20
523	8/27/2024	Derechos humanos, discriminación, inclusión e igualdad	Convención Sobre los Derechos de las Personas con Discapacidad y su Protocolo Facultativo (2016)	Universidad Popular de la Chontalpa ubicada en Carr. Cárdenas - Huimanguillo Km. 2.5. R/A Paso y Playa, Cárdenas, Tabasco, México.	Lcda. Hesli Pamela Herrera Martínez, Jefa de Departamento de Promoción, Difusión y Vinculación de la CEDH Tabasco	Docentes	11
524	8/27/2024	Derechos humanos, discriminación, inclusión e igualdad	Generando Conciencia en Favor de la Discapacidad	Universidad Popular de la Chontalpa ubicada en Carr. Cárdenas - Huimanguillo Km. 2.5. R/A Paso y Playa, Cárdenas, Tabasco, México.	Lcda. Hesli Pamela Herrera Martínez, Jefa de Departamento de Promoción, Difusión y Vinculación de la CEDH Tabasco	Docentes	11
525	8/28/2024	Derechos humanos de las niñas, niños y adolescentes	La Violencia Familiar es un Delito	Jardín de Niños “Candelario Denis García” Ubicada en la R/A Libertad 2da Sección, Nacajuca, Tabasco	Lcda. Karina del Carmen Morales Morales, Oficial de Derechos Humanos de la CEDH Tabasco	Docentes, padres y madres de familia	61
526	8/29/2024	Grupos vulnerables	Erradicar la Violencia contra las Personas Mayores	Gran Salón Villahermosa ubicado en el Parque Tomas Garrido Canabal, centro, Tabasco	Lcda. Karina del Carmen Morales Morales, Oficial de Derechos Humanos de la CEDH Tabasco	Adultos mayores	344
527	8/27/2024	Derechos humanos, igualdad y género	Derecho de Acceso a las Tecnologías de la Información y Comunicación	Aula A-17 Universidad Popular de la Chontalpa ubicada en Carretera Cárdenas-Huimanguillo Km 2 S/N, Ranchería, Invitab Paso y Playa, 86556, Cárdenas, Tabasco	Lcda. Sandy Lorena López Pérez, Titular de la Unidad de Género y No Discriminación de la CEDH Tabasco	Personal Docente de la Universidad Popular de la Chontalpa	15

528	9/6/2024	Derechos humanos, discriminación, inclusión e igualdad	Rompecabezas Derecho a la Salud Rompecabezas Derecho a la Educación Tarjeta ¿Qué es el Día Naranja? Tarjeta Derechos de las comunidades indígenas Dípticos Derechos de las Mujeres indígenas	Comisión de Defensa de los Derechos Humanos del Estado de Guerrero, Centro, C. Juan Ruiz de Alarcón Sn, Juristas, 39000 Chilpancingo de los Bravo, Gro.	Dra. María Teresa Gutiérrez Pérez, Coordinadora de la Unidad de Género de la CDHEG	Niñas, adolescentes y mujeres	60
529	9/25/2024	Derechos humanos, igualdad y género	Triptico Ley Olimpia Derechos de las comunidades indígenas Tojile tuba yoko kajo'	Escuela Normal "Rosario María Gutiérrez Eskildsen", ubicada en Cerrada de Ignacio Gutiérrez, Gil y Saenz, 86080 Villahermosa, Tabasco	Lcda. Sandy Lorena López Pérez, Titular de la Unidad de Género y No Discriminación de la CEDH Tabasco	Mujeres jóvenes estudiantes	50
530	9/27/2024	Derechos humanos, igualdad y género	Triptico Igualdad entre Mujeres y Hombres	Sociedad Cooperativa de Producción Pesquera Suniñas, S.C. de R.L. de C.V. Ubicada en Calle Simon Sarlat esq. Benito Juárez 1106, Las Flores, 86930 Balancán, Tabasco	Lcda. Sandy Lorena López Pérez, Titular de la Unidad de Género y No Discriminación de la CEDH Tabasco	Público en general	106
531	9/27/2024	Derechos humanos, igualdad y género	Triptico Igualdad entre Mujeres y Hombres	Instituto Tecnológico Superior de los Ríos, ubicado en Km. 3 Carretera Balancán-Villahermosa, C.P. 86930 Balancán, Tabasco, México	Lcda. Sandy Lorena López Pérez, Titular de la Unidad de Género y No Discriminación de la CEDH Tabasco	Docentes y estudiantes	73
532	9/27/2024	Derechos humanos, igualdad y género	Triptico Violencia en el noviazgo	Instituto Tecnológico Superior de los Ríos, ubicado en Km. 3 Carretera Balancán-Villahermosa, C.P. 86930 Balancán, Tabasco, México	Lcda. Sandy Lorena López Pérez, Titular de la Unidad de Género y No Discriminación de la CEDH Tabasco	Docentes y estudiantes	64
533	9/3/2024	Introducción a los derechos humanos	Juguemos con Nuestros Derechos	Jardín de Niños "Esperanza Iris", Zona 80 Sector 3, R/a Pedro C. Colorado, Macuspana, Tabasco	Lcda. Karina del Carmen Morales Morales, Oficial de Derechos Humanos de la CEDH Tabasco	Estudiantes	42
534	9/3/2024	Derechos humanos de las niñas, niños y adolescentes	Cartilla Derechos y Deberes de las Niñas y de los Niños	Jardín de Niños "Esperanza Iris", Zona 80 Sector 3, R/a Pedro C. Colorado, Macuspana, Tabasco	Lcda. Karina del Carmen Morales Morales, Oficial de Derechos Humanos de la CEDH Tabasco	Estudiantes	42
535	9/3/2024	Derechos humanos en la familia	La Violencia Familiar es un Delito	Jardín de Niños "Esperanza Iris", Zona 80 Sector 3, R/a Pedro C. Colorado, Macuspana, Tabasco	Lcda. Hesli Pamela Herrera Martínez, Jefa de Departamento de Promoción, Difusión y Vinculación de la CEDH Tabasco	Madres y padres de familia	21
536	9/3/2024	Derechos humanos, igualdad y género	Derecho a la Igualdad y No Discriminación	Grupo "Lamat" Fraccionamiento "Galaxia", Villahermosa Tabasco	Dr. José Antonio Morales Notario, Presidente de la CEDH Tabasco	Público en general	33
537	9/4/2024	Derechos humanos y educación	Instrumentos Internacionales Ratificados por el Estado Mexicano en Materia de Niñez y Adolescencia	Dirección de Educación Inicial y Preescolar de la Secretaría de Educación, Esq. Periférico, Colonia del Bosque, Villahermos Tabasco	Lcda. Hesli Pamela Herrera Martínez, Jefa de Departamento de Promoción, Difusión y Vinculación de la CEDH Tabasco	Servidores públicos	7
538	9/5/2024	Derechos humanos en la familia	La Violecia Familiar es un Delito	E.T.V. Antonio Santiago Ovando, Calle Santa María s/n Poblado Buena Vista, Apasco, Macuspana Tabasco	Lcda. Karina del Carmen Morales Morales, Oficial de Derechos Humanos de la CEDH Tabasco	Madres, padres de familia y servidores públicos	89
539	9/5/2024	Derechos humanos de las niñas, niños y adolescentes	¿Qué es el Acoso Escolar?	E.T.V. Antonio Santiago Ovando, Calle Santa María s/n Poblado Buena Vista, Apasco, Macuspana Tabasco	Dr. José Antonio Morales Notario, Presidente de la CEDH Tabasco	Estudiantes y servidores públicos	132
540	9/6/2024	Derechos humanos en la familia	La Violencia Familiar es un Delito	Jardín de Niños "Primavera" Tomas Garrido Canabal #436 Colonia Gatos, Macuspana, Tabasco	Lcda. Hesli Pamela Herrera Martínez, Jefa de Departamento de Promoción, Difusión y Vinculación de la CEDH Tabasco	Madres, padres de familia y servidores públicos	32
541	9/6/2024	La importancia de los derechos humanos en la educación	Instrumentos Internacionales Ratificados por el Estado Mexicano en Materia de Niñez y Adolescencia	Jardín de Niños "Primavera" Tomas Garrido Canabal #436 Colonia Gatos, Macuspana, Tabasco	Lcda. Hesli Pamela Herrera Martínez, Jefa de Departamento de Promoción, Difusión y Vinculación de la CEDH Tabasco	Servidores públicos	8
542	9/6/2024	Derechos humanos de las niñas, niños y adolescentes	Juguemos con Nuestros Derechos	Jardín de Niños "Primavera" Tomas Garrido Canabal #436 Colonia Gatos, Macuspana, Tabasco	Lcda. Karina del Carmen Morales Morales, Oficial de Derechos Humanos de la CEDH Tabasco	Estudiantes	32
543	9/6/2024	Introducción a los derechos humanos	Instrumentos Internacionales Ratificados por el Estado Mexicano en Materia de Niñez y Adolescencia	División Académica de Ciencias Sociales y Humanidades de la UJAT, R/a González 1ra. Sección, Villahermosa, Tabasco	Lcda. Janni Mayte López Pérez, Encargada de la Subsecretaría Técnica de la CEDH Tabasco	Estudiantes y servidores públicos	235
544	9/6/2024	Introducción a los derechos humanos	Derecho a la Igualdad y No Discriminación	División Académica de Ciencias Sociales y Humanidades de la UJAT, R/a González 1ra. Sección, Villahermosa, Tabasco	Lcda. Janni Mayte López Pérez, Encargada de la Subsecretaría Técnica de la CEDH Tabasco	Estudiantes y servidores públicos	235
545	9/6/2024	Introducción a los derechos humanos	La Violencia Familiar es un Delito	División Académica de Ciencias Sociales y Humanidades de la UJAT, R/a González 1ra. Sección, Villahermosa, Tabasco	Lcda. Janni Mayte López Pérez, Encargada de la Subsecretaría Técnica de la CEDH Tabasco	Estudiantes y servidores públicos	235

546	9/6/2024	Introducción a los derechos humanos	Sustracción y Retención de Niñas, Niños y Adolescentes	División Académica de Ciencias Sociales y Humanidades de la UJAT, R/a González 1ra. Sección, Villahermosa, Tabasco	Lcda. Janni Mayte López Pérez, Encargada de la Subsecretaría Técnica de la CEDH Tabasco	Estudiantes y servidores públicos	235
547	9/6/2024	Introducción a los derechos humanos	Semaforo de la Violencia	División Académica de Ciencias Sociales y Humanidades de la UJAT, R/a González 1ra. Sección, Villahermosa, Tabasco	Lcda. Janni Mayte López Pérez, Encargada de la Subsecretaría Técnica de la CEDH Tabasco	Estudiantes y servidores públicos	235
548	9/6/2024	Introducción a los derechos humanos	Derechos Humanos	División Académica de Ciencias Sociales y Humanidades de la UJAT, R/a González 1ra. Sección, Villahermosa, Tabasco	Lcda. Janni Mayte López Pérez, Encargada de la Subsecretaría Técnica de la CEDH Tabasco	Estudiantes y servidores públicos	235
549	9/6/2024	Introducción a los derechos humanos	Generando Conciencia en Favor de la Dsicapacidad	División Académica de Ciencias Sociales y Humanidades de la UJAT, R/a González 1ra. Sección, Villahermosa, Tabasco	Lcda. Janni Mayte López Pérez, Encargada de la Subsecretaría Técnica de la CEDH Tabasco	Estudiantes y servidores públicos	235
550	9/6/2024	Introducción a los derechos humanos	Los Derechos Humanos También Cuentan para las Víctimas	División Académica de Ciencias Sociales y Humanidades de la UJAT, R/a González 1ra. Sección, Villahermosa, Tabasco	Lcda. Janni Mayte López Pérez, Encargada de la Subsecretaría Técnica de la CEDH Tabasco	Estudiantes y servidores públicos	235
551	9/6/2024	Introducción a los derechos humanos	Sin Vilolencia se Vive Mjejor	División Académica de Ciencias Sociales y Humanidades de la UJAT, R/a González 1ra. Sección, Villahermosa, Tabasco	Lcda. Janni Mayte López Pérez, Encargada de la Subsecretaría Técnica de la CEDH Tabasco	Estudiantes y servidores públicos	235
552	9/6/2024	Introducción a los derechos humanos	Atribuciones de la CEDH Tabasco	División Académica de Ciencias Sociales y Humanidades de la UJAT, R/a González 1ra. Sección, Villahermosa, Tabasco	Lcda. Janni Mayte López Pérez, Encargada de la Subsecretaría Técnica de la CEDH Tabasco	Estudiantes y servidores públicos	235
553	9/6/2024	Introducción a los derechos humanos	Igualometro	División Académica de Ciencias Sociales y Humanidades de la UJAT, R/a González 1ra. Sección, Villahermosa, Tabasco	Lcda. Janni Mayte López Pérez, Encargada de la Subsecretaría Técnica de la CEDH Tabasco	Estudiantes y servidores públicos	235
554	9/6/2024	Introducción a los derechos humanos	Cartilla Derechos y Deberes de las Niñas y de los Niños	División Académica de Ciencias Sociales y Humanidades de la UJAT, R/a González 1ra. Sección, Villahermosa, Tabasco	Lcda. Janni Mayte López Pérez, Encargada de la Subsecretaría Técnica de la CEDH Tabasco	Estudiantes y servidores públicos	235
555	9/9/2024	Derechos humanos en la familia	La Violencia Familiar es un Delito	Jardín de Niños "Graciela Pintado de Madrazo", Vicente Guerrero, Centro, Macuspana, Tabasco	Lcda. Hesli Pamela Herrera Martínez, Jefa de Departamento de Promoción, Difusión y Vinculación de la CEDH Tabasco	Madres, padres de familia y servidores públicos	85
556	9/9/2024	Derechos humanos de las niñas, niños y adolescentes	Juguemos con Nuestros Derechos	Jardín de Niños "Graciela Pintado de Madrazo", Vicente Guerrero, Centro, Macuspana, Tabasco	Lcda. Karina del Carmen Morales Morales, Oficial de Derechos Humanos de la CEDH Tabasco	Estudiantes y servidores públicos	44
557	9/10/2024	Derechos humanos en la familia	La Familia y Su Protección Jurídica	Jardín de Niños "María Montesori" Plaza Constitución, Barrio Esquipulas, Teapa, Tabasco	Lcda. Hesli Pamela Herrera Martínez, Jefa de Departamento de Promoción, Difusión y Vinculación de la CEDH Tabasco	Madres y padres de familia	73
558	9/10/2024	La importancia de los derechos humanos en la educación	Instrumentos Internacionales Ratificados por el Estado Mexicano en Materia de Niñez y Adolescencia	Jardín de Niños "María Montesori" Plaza Constitución, Barrio Esquipulas, Teapa, Tabasco	Lcda. Hesli Pamela Herrera Martínez, Jefa de Departamento de Promoción, Difusión y Vinculación de la CEDH Tabasco	Servidores públicos	35
559	9/11/2024	Derechos humanos en la familia	¿Qué es el Acoso Escolar?	E.T.V. Ricardo Flores Magón, Poblado Ramón Grande, Macuspana, Tabasco	Lcda. Hesli Pamela Herrera Martínez, Jefa de Departamento de Promoción, Difusión y Vinculación de la CEDH Tabasco	Madres, padres de familia y servidores públicos	46
560	9/11/2024	Introducción a los derechos humanos	Derecho a la Igualdad y No Discriminación	Grupo "Lamat" Fraccionamiento "Galaxia", Villahermosa Tabasco	Dr. José Antonio Morales Notario, Presidente de la CEDH Tabasco	Público en general	25
561	9/12/2024	Derechos humanos en la familia	La Violencia Familiar es un Delito	E.T.V. Jesús A. Aibilla Zurita, Corregidora Ortiz 3ra. Sección, Centro, Tabasco	Dr. José Antonio Morales Notario, Presidente de la CEDH Tabasco	Madres, padres de familia , estudiantes y servidores públicos	54
562	9/12/2024	Derechos humanos de las niñas, niños y adolescentes	¿Qué es el Acoso Escolar?	E.T.V. Jesús A. Aibilla Zurita, Corregidora Ortiz 3ra. Sección, Centro, Tabasco	Dr. José Antonio Morales Notario, Presidente de la CEDH Tabasco	Madres, padres de familia , estudiantes y servidores públicos	181
563	9/19/2024	Introducción a los derechos humanos	La Violencia Familiar es un Delito	Jardín de Niños "Adán Pérez Rodríguez", Avenida Pedro Méndez, Centro, Cunducacán, Tabasco	Lcda. Hesli Pamela Herrera Martínez, Jefa de Departamento de Promoción, Difusión y Vinculación de la CEDH Tabasco	Madres y padres de familia	19
564	9/19/2024	Introducción a los derechos humanos	Instrumentos Internacionales Ratificados por el Estado Mexicano en Materia de Niñez y Adolescencia	Universidad de la Chontalpa, Carretera Cárdenas, Tabasco	Dr. José Antonio Morales Notario, Presidente de la CEDH Tabasco	Servidores públicos	9

565	9/19/2024	Derecho humano a la salud	A mí si me puede pasar, Prevención del Embarazo	Red de Amigos de Cunduacan A.C.	Lcda. Yajaira Eloisa Pérez Rojas, Auxiliar Ejecutiva de la CEDH Tabasco	Público en general	200
566	9/19/2024	Derechos humanos, igualdad y género	¿Por qué es Importante la Igualdad Laboral Entre Mujeres y Hombres?	Red de Amigos de Cunduacan A.C.	Lcda. Yajaira Eloisa Pérez Rojas, Auxiliar Ejecutiva de la CEDH Tabasco	Público en general	100
567	9/19/2024	Cultura de la legalidad y derechos humanos	Sufriste daño por algún Delito	Red de Amigos de Cunduacan A.C.	Lcda. Yajaira Eloisa Pérez Rojas, Auxiliar Ejecutiva de la CEDH Tabasco	Público en general	100
568	9/19/2024	Introducción a los derechos humanos	¿Cómo presentar una queja en la CNDH?	Red de Amigos de Cunduacan A.C.	Lcda. Yajaira Eloisa Pérez Rojas, Auxiliar Ejecutiva de la CEDH Tabasco	Público en general	200
569	9/19/2024	Acceso a la justicia y seguridad jurídica	Sustracción y Retención de Niñas, Niños y Adolescentes	Red de Amigos de Cunduacan A.C.	Lcda. Yajaira Eloisa Pérez Rojas, Auxiliar Ejecutiva de la CEDH Tabasco	Público en general	200
570	9/19/2024	Derecho humano a la salud	El Derecho Humano a la Salud de las Mujeres	Red de Amigos de Cunduacan A.C.	Lcda. Yajaira Eloisa Pérez Rojas, Auxiliar Ejecutiva de la CEDH Tabasco	Público en general	200
571	9/19/2024	Grupos vulnerables	Otorgamiento de Pensión por Cesantía en Edad Avanzada y Pensión por Vejez	Red de Amigos de Cunduacan A.C.	Lcda. Yajaira Eloisa Pérez Rojas, Auxiliar Ejecutiva de la CEDH Tabasco	Público en general	200
572	9/19/2024	Introducción a los derechos humanos	¿Qué es la CNDH?	Red de Amigos de Cunduacan A.C.	Lcda. Yajaira Eloisa Pérez Rojas, Auxiliar Ejecutiva de la CEDH Tabasco	Público en general	200
573	9/19/2024	Derecho humano a la salud	Derechos y Deberes del Paciente	Red de Amigos de Cunduacan A.C.	Lcda. Yajaira Eloisa Pérez Rojas, Auxiliar Ejecutiva de la CEDH Tabasco	Público en general	200
574	9/19/2024	Derecho humano a la salud	Carta de Derechos y Deberes del Paciente de Aeronaves	Red de Amigos de Cunduacan A.C.	Lcda. Yajaira Eloisa Pérez Rojas, Auxiliar Ejecutiva de la CEDH Tabasco	Público en general	200
575	9/19/2024	Acceso a la justicia y seguridad jurídica	Prevención de la Trata de Personas en los Trabajos del Hogar	Red de Amigos de Cunduacan A.C.	Lcda. Yajaira Eloisa Pérez Rojas, Auxiliar Ejecutiva de la CEDH Tabasco	Público en general	100
576	9/19/2024	Derecho humano a la salud	Derechos Sexuales y Derechos Reproductivos	Red de Amigos de Cunduacan A.C.	Lcda. Yajaira Eloisa Pérez Rojas, Auxiliar Ejecutiva de la CEDH Tabasco	Público en general	100
577	9/19/2024	Acceso a la justicia y seguridad jurídica	Derechos de las Víctimas de Trata de Personas	Red de Amigos de Cunduacan A.C.	Lcda. Yajaira Eloisa Pérez Rojas, Auxiliar Ejecutiva de la CEDH Tabasco	Público en general	100
578	9/19/2024	Acceso a la justicia y seguridad jurídica	y Tú sabes de que la trata la Trata	Red de Amigos de Cunduacan A.C.	Lcda. Yajaira Eloisa Pérez Rojas, Auxiliar Ejecutiva de la CEDH Tabasco	Público en general	100
579	9/19/2024	Introducción a los derechos humanos	Derechos y Deberes de las Personas	Red de Amigos de Cunduacan A.C.	Lcda. Yajaira Eloisa Pérez Rojas, Auxiliar Ejecutiva de la CEDH Tabasco	Público en general	100
580	9/19/2024	Introducción a los derechos humanos	Las Leyes Mexicanas y las Internacionales te protegen	Red de Amigos de Cunduacan A.C.	Lcda. Yajaira Eloisa Pérez Rojas, Auxiliar Ejecutiva de la CEDH Tabasco	Público en general	200
581	9/19/2024	Derechos humanos, igualdad y género	Programa Asuntos de la Mujer y de Igualdad entre Mujeres y Hombres PAMIMH	Red de Amigos de Cunduacan A.C.	Lcda. Yajaira Eloisa Pérez Rojas, Auxiliar Ejecutiva de la CEDH Tabasco	Público en general	50
582	9/19/2024	Derechos humanos en la familia	La Mediación Familiar	Red de Amigos de Cunduacan A.C.	Lcda. Yajaira Eloisa Pérez Rojas, Auxiliar Ejecutiva de la CEDH Tabasco	Público en general	50
583	9/19/2024	Derechos humanos de las comunidades indígenas	Derechos Humanos de los Pueblos y Comunidades Indígenas en México	Red de Amigos de Cunduacan A.C.	Lcda. Yajaira Eloisa Pérez Rojas, Auxiliar Ejecutiva de la CEDH Tabasco	Público en general	50
584	9/19/2024	Derechos humanos de las comunidades indígenas	El Derecho Humano al Trabajo de las Personas Indígenas	Red de Amigos de Cunduacan A.C.	Lcda. Yajaira Eloisa Pérez Rojas, Auxiliar Ejecutiva de la CEDH Tabasco	Público en general	50
585	9/19/2024	Introducción a los derechos humanos	Movilidad, Vivienda y Derechos Humanos	Red de Amigos de Cunduacan A.C.	Lcda. Yajaira Eloisa Pérez Rojas, Auxiliar Ejecutiva de la CEDH Tabasco	Público en general	50
586	9/19/2024	Derechos humanos, igualdad y género	Tipos de Modalidades de la Violencia de Género contra las Mujeres	Red de Amigos de Cunduacan A.C.	Lcda. Yajaira Eloisa Pérez Rojas, Auxiliar Ejecutiva de la CEDH Tabasco	Público en general	5
587	9/20/2024	Introducción a los derechos humanos	Instrumentos Internacionales Ratificados por el Estado Mexicano en Materia de Niñez y Adolescencia	CAI "Eva Sámano" Velodromo de la Ciudad Deportiva, Centro, Tabasco	Lcda. Hesli Pamela Herrera Martínez, Jefa de Departamento de Promoción, Difusión y Vinculación de la CEDH Tabasco	Servidores públicos	34
588	9/25/2024	Derecho a una vida libre de violencia	Derecho a la Igualdad y No Discriminación	Escuela Normal "Rosario María Gutiérrez Eskildsen" Colonia Gil y Saenz, Centro, Tabasco	Dr. José Antonio Morales Notario, Presidente de la CEDH Tabasco	Estudiantes y servidores públicos	103
589	9/25/2024	Derechos humanos, igualdad y género	Semaforo de la Violencia	Escuela Normal "Rosario María Gutiérrez Eskildsen" Colonia Gil y Saenz, Centro, Tabasco	Lcda. Janni Mayte López Pérez, Encargada de la Subsecretaría Técnica de la CEDH Tabasco	Estudiantes y servidores públicos	15
590	9/25/2024	Acceso a la justicia y seguridad jurídica	Los Derechos de las Audciencias son Derechos Humanos	Escuela Normal "Rosario María Gutiérrez Eskildsen" Colonia Gil y Saenz, Centro, Tabasco	Lcda. Janni Mayte López Pérez, Encargada de la Subsecretaría Técnica de la CEDH Tabasco	Estudiantes y servidores públicos	25
591	9/25/2024	Introducción a los derechos humanos	Acercate y Conócenos	Escuela Normal "Rosario María Gutiérrez Eskildsen" Colonia Gil y Saenz, Centro, Tabasco	Lcda. Janni Mayte López Pérez, Encargada de la Subsecretaría Técnica de la CEDH Tabasco	Estudiantes y servidores públicos	30
592	9/25/2024	Derechos humanos de las comunidades indígenas	Derechos de las Mujeres Indígenas	Escuela Normal "Rosario María Gutiérrez Eskildsen" Colonia Gil y Saenz, Centro, Tabasco	Lcda. Janni Mayte López Pérez, Encargada de la Subsecretaría Técnica de la CEDH Tabasco	Estudiantes y servidores públicos	50
593	9/25/2024	Derechos humanos, igualdad y género	Igualometro	Escuela Normal "Rosario María Gutiérrez Eskildsen" Colonia Gil y Saenz, Centro, Tabasco	Lcda. Janni Mayte López Pérez, Encargada de la Subsecretaría Técnica de la CEDH Tabasco	Estudiantes y servidores públicos	10
594	9/25/2024	Derechos humanos, igualdad y género	Tipos de Modalidades de la Violencia de Género contra las Mujeres	Escuela Normal "Rosario María Gutiérrez Eskildsen" Colonia Gil y Saenz, Centro, Tabasco	Lcda. Janni Mayte López Pérez, Encargada de la Subsecretaría Técnica de la CEDH Tabasco	Estudiantes y servidores públicos	10

595	9/25/2024	Acceso a la justicia y seguridad jurídica	¿Has sido Víctima de Discriminación?	Escuela Normal "Rosario María Gutiérrez Eskildsen" Colonia Gil y Saenz, Centro, Tabasco	Lcda. Janni Mayte López Pérez, Encargada de la Subsecretaría Técnica de la CEDH Tabasco	Estudiantes y servidores públicos	30
596	9/25/2024	Acceso a la justicia y seguridad jurídica	Derechos de las Víctimas de Trata de Personas	Escuela Normal "Rosario María Gutiérrez Eskildsen" Colonia Gil y Saenz, Centro, Tabasco	Lcda. Janni Mayte López Pérez, Encargada de la Subsecretaría Técnica de la CEDH Tabasco	Estudiantes y servidores públicos	25
597	9/25/2024	Derecho humano a la salud	El Derecho Humano a la Salud de las Mujeres	Escuela Normal "Rosario María Gutiérrez Eskildsen" Colonia Gil y Saenz, Centro, Tabasco	Lcda. Janni Mayte López Pérez, Encargada de la Subsecretaría Técnica de la CEDH Tabasco	Estudiantes y servidores públicos	50
598	9/25/2024	Derechos humanos de las comunidades indígenas	Derechos Humanos de las Mujeres Indígenas	Escuela Normal "Rosario María Gutiérrez Eskildsen" Colonia Gil y Saenz, Centro, Tabasco	Lcda. Janni Mayte López Pérez, Encargada de la Subsecretaría Técnica de la CEDH Tabasco	Estudiantes y servidores públicos	10
599	9/25/2024	Derechos humanos, responsabilidad social, comunicación	Derecho de Acceso a las Tecnologías de la Información y Comunicación	Escuela Normal "Rosario María Gutiérrez Eskildsen" Colonia Gil y Saenz, Centro, Tabasco	Lcda. Janni Mayte López Pérez, Encargada de la Subsecretaría Técnica de la CEDH Tabasco	Estudiantes y servidores públicos	50
600	9/25/2024	Derechos humanos en la familia	Las Familias y su Protección Jurídica	Escuela Normal "Rosario María Gutiérrez Eskildsen" Colonia Gil y Saenz, Centro, Tabasco	Lcda. Janni Mayte López Pérez, Encargada de la Subsecretaría Técnica de la CEDH Tabasco	Estudiantes y servidores públicos	50
601	9/25/2024	Introducción a los derechos humanos	¿Cómo presentar una queja en la CNDH?	Escuela Normal "Rosario María Gutiérrez Eskildsen" Colonia Gil y Saenz, Centro, Tabasco	Lcda. Janni Mayte López Pérez, Encargada de la Subsecretaría Técnica de la CEDH Tabasco	Estudiantes y servidores públicos	50
602	9/25/2024	Grupos vulnerables	Derechos de Niñas, Niños y Adolescentes Migrantes y Refugiados: Una Guía para su Protección	Escuela Normal "Rosario María Gutiérrez Eskildsen" Colonia Gil y Saenz, Centro, Tabasco	Lcda. Janni Mayte López Pérez, Encargada de la Subsecretaría Técnica de la CEDH Tabasco	Estudiantes y servidores públicos	30
603	9/25/2024	Grupos vulnerables	Derechos de Asilo y Refugio en México	Escuela Normal "Rosario María Gutiérrez Eskildsen" Colonia Gil y Saenz, Centro, Tabasco	Lcda. Janni Mayte López Pérez, Encargada de la Subsecretaría Técnica de la CEDH Tabasco	Estudiantes y servidores públicos	25
604	9/25/2024	Derechos humanos, discriminación, inclusión e igualdad	Derecho a la Igualdad y No Discriminación	Escuela Normal "Rosario María Gutiérrez Eskildsen" Colonia Gil y Saenz, Centro, Tabasco	Lcda. Janni Mayte López Pérez, Encargada de la Subsecretaría Técnica de la CEDH Tabasco	Estudiantes y servidores públicos	25
605	9/25/2024	Derechos humanos, igualdad y género	¿Por qué es Importante la Igualdad Laboral Entre Mujeres y Hombres?	Escuela Normal "Rosario María Gutiérrez Eskildsen" Colonia Gil y Saenz, Centro, Tabasco	Lcda. Janni Mayte López Pérez, Encargada de la Subsecretaría Técnica de la CEDH Tabasco	Estudiantes y servidores públicos	34
606	9/25/2024	Derecho humano a la salud	Derecho a Medicamentos Antirretrovirales	Escuela Normal "Rosario María Gutiérrez Eskildsen" Colonia Gil y Saenz, Centro, Tabasco	Lcda. Janni Mayte López Pérez, Encargada de la Subsecretaría Técnica de la CEDH Tabasco	Estudiantes y servidores públicos	30
607	9/25/2024	Acceso a la justicia y seguridad jurídica	Los Derechos Humanos También Cuentan para las Víctimas	Escuela Normal "Rosario María Gutiérrez Eskildsen" Colonia Gil y Saenz, Centro, Tabasco	Lcda. Janni Mayte López Pérez, Encargada de la Subsecretaría Técnica de la CEDH Tabasco	Estudiantes y servidores públicos	50
608	9/25/2024	Grupos vulnerables	Generando Conciencia en Favor de la Dsicapacidad	Escuela Normal "Rosario María Gutiérrez Eskildsen" Colonia Gil y Saenz, Centro, Tabasco	Lcda. Janni Mayte López Pérez, Encargada de la Subsecretaría Técnica de la CEDH Tabasco	Estudiantes y servidores públicos	100
609	9/26/2024	Introducción a los derechos humanos	Acercate y Conócenos	Consejo Estatal Contra las Adicciones de Tabasco, colonia Casa Blanca, Centro, Tabasco	Mtro. Nereo Andrés González Muñuz, Titular de la Unidad de Asuntos Jurídicos	Servidores públicos	68
610	9/27/2024	La importancia de los derechos humanos en la educación	Derecho a la Igualdad y No Discriminación	Instituto Tecnológico Superior de los Ríos, Balancán, Tabasco	Dr. José Antonio Morales Notario, Presidente de la CEDH Tabasco	Estudiantes y servidores públicos	167
611	9/27/2024	Introducción a los derechos humanos	Atribuciones de la CEDH Tabasco	Instituto Tecnológico Superior de los Ríos, Balancán, Tabasco	Lcda. Yajaira Eloisa Pérez Rojas, Auxiliar Ejecutiva de la CEDH Tabasco	Público en general	100
612	9/27/2024	Grupos vulnerables	Generando Conciencia en Favor de la Dsicapacidad	Instituto Tecnológico Superior de los Ríos, Balancán, Tabasco	Lcda. Yajaira Eloisa Pérez Rojas, Auxiliar Ejecutiva de la CEDH Tabasco	Público en general	100
613	9/27/2024	Acceso a la justicia y seguridad jurídica	Los Derechos Humanos También Cuentan para las Víctimas	Instituto Tecnológico Superior de los Ríos, Balancán, Tabasco	Lcda. Yajaira Eloisa Pérez Rojas, Auxiliar Ejecutiva de la CEDH Tabasco	Público en general	100
614	9/27/2024	Derechos humanos de las niñas, niños y adolescentes	Cartilla Derechos y Deberes de las Niñas y de los Niños	Instituto Tecnológico Superior de los Ríos, Balancán, Tabasco	Lcda. Yajaira Eloisa Pérez Rojas, Auxiliar Ejecutiva de la CEDH Tabasco	Público en general	100
615	9/27/2024	Derechos humanos, responsabilidad social, comunicación	Piensa Global, Actúa y Compra Local	Instituto Tecnológico Superior de los Ríos, Balancán, Tabasco	Lcda. Yajaira Eloisa Pérez Rojas, Auxiliar Ejecutiva de la CEDH Tabasco	Público en general	100
616	10/9/2024	Derechos humanos, discriminación, inclusión e igualdad	Juguemos con nuestros derechos	Albergue Oasis de Paz del Espiritu Santo Amparito A.C. Ubicado en Cerrada Providencia N° 111, Miguel Hidalgo III Etapa, 86127 Villahermosa, Tabasco	Lcda. Sandy Lorena López Pérez, Titular de la Unidad de Género y No Discriminación de la CEDH Tabasco y Lcda. Yajaira Eloisa Pérez Rojas, Auxiliar Ejecutiva de la CEDH Tabasco	Infancias en contextos de movilidad	15
617	10/18/2024	Derechos humanos, igualdad y género	Trípticio Igualdad Mujeres y Hombres	Cancha Techada del CBTis 249, "Jose Maria Pino Suárez", ubicado en Niños Héroes, Heroe de Nacozari, C.P. 86904, Tenosique de Pino Suárez, Taasco	Lcda. Sandy Lorena López Pérez, Titular de la Unidad de Género y No Discriminación de la CEDH Tabasco	Personal docente y estudiantes del Centro de Atención para Estudiantes con Discapacidad (CAED)	12

618	10/18/2024	Derechos humanos, igualdad y género	Tríptico Ley Olimpia Tríptico Igualdad Mujeres y Hombres Tríptico Violencia en el Noviazgo Tarjeta Derechos de comunidades indígenas	Cancha Techada del CBTis 249, "Jose Maria Pino Suárez", ubicado en Niños Héroes, Heroe de Nacozari, C.P. 86904, Tenosique de Pino Suárez, Tabasco	Lcda. Sandy Lorena López Pérez, Titular de la Unidad de Género y No Discriminación de la CEDH Tabasco	Servidoras y servidores públicos municipales, personal docente y estudiantes del CBTis 249, "Jose Maria Pino Suárez"	455
619	10/18/2024	Derechos humanos, igualdad y género	Folletos Droits des Migrants Folletos Diretos dos Migrantes Folletos Derechos de los Migrantes Folletos Migrant rigths	Cancha Techada del CBTis 249, "Jose Maria Pino Suárez", ubicado en Niños Héroes, Heroe de Nacozari, C.P. 86904, Tenosique de Pino Suárez, Tabasco	Lcda. Sandy Lorena López Pérez, Titular de la Unidad de Género y No Discriminación de la CEDH Tabasco	Personal docente y estudiantes del CBTis 249, "Jose Maria Pino Suárez"	126
620	10/25/2024	Derechos humanos, discriminación, inclusión e igualdad	Folletos Sin Violencia se vive Mejor	Instituto Tecnológico de los Ríos, Km. 3 Carretera Balancán-Villahermosa, C.P. 86930 Balancán, Tabasco	Lcda. Sandy Lorena López Pérez, Titular de la Unidad de Género y No Discriminación de la CEDH Tabasco	Personal docente y administrativo de los Instituto Tecnológico de los Ríos	58
621	10/25/2024	Derechos humanos, igualdad y género	Folletos Acércate y Conócenos	Instituto Tecnológico de los Ríos, Km. 3 Carretera Balancán-Villahermosa, C.P. 86930 Balancán, Tabasco	Lcda. Sandy Lorena López Pérez, Titular de la Unidad de Género y No Discriminación de la CEDH Tabasco	Personal docente y administrativo de los Instituto Tecnológico de los Ríos	58
622	10/2/2024	Derechos humanos y educación.	Instrumento Internacional Ratificado por el Estado Mexicano en Materia de Niñez y Adolescentes	Secundaria General Transferida "Valentín Gómez Farías" ubicado en Fracc. Villa El Cielo 86290 Villahermosa, Tabasco	Lcda. Hesli Pamela Herrera Martínez, Jefa de Departamento de Promoción, Difusión y Vinculación de la CEDH Tabasco	Docentes	14
623	10/3/2024	Derechos humanos y educación.	Instrumento Internacional Ratificado por el Estado Mexicano en Materia de Niñez y Adolescentes	Instituto Tecnológico Superior de Macuspana ubicado en Avenida Tecnológico, Lerdo de Tejada s/n, 1ra Secc, 86719 Macuspana, Tabasco	Dr. José Antonio Morales Notario, Presidente de la CEDH Tabasco	Estudiantes y servidores públicos	137
624	10/4/2024	Derechos humanos de las comunidades indígenas.	El Dereho a la identidad de las personas y de los pueblos indígenas	Escuela Telesecundaria El Pípila, ubicada en la Ranchería Chivalito 2da. Sección, Macuspana, Tabasco.	Lcda. Hesli Pamela Herrera Martínez, Jefa de Departamento de Promoción, Difusión y Vinculación de la CEDH Tabasco	Padres y madres de familia indígenas	33
625	10/4/2024	Derechos humanos de las comunidades indígenas.	¿Qué es el acoso escolar?	Escuela Telesecundaria El Pípila, ubicada en la Ranchería Chivalito 2da. Sección, Macuspana, Tabasco.	Lcda. Yajaira Eloisa Pérez Rojas, Auxiliar Ejecutiva de la CEDH Tabasco	Estudiantes y docentes indígenas	39
626	10/8/2024	Derechos humanos en la familia.	La Violencia Familiar es un Delito	Escuela Telesecundaria Francisco J. Santamaría ubicada en Ranchería Venustiano Carranza, Macuspana, Tabasco	Lcda. Hesli Pamela Herrera Martínez, Jefa de Departamento de Promoción, Difusión y Vinculación de la CEDH Tabasco	Padres y madres de familia	55
627	10/8/2024	Derechos humanos de las niñas, niños y adolescentes.	¿Qué es el acoso escolar?	Escuela Telesecundaria Francisco J. Santamaría ubicada en Ranchería Venustiano Carranza, Macuspana, Tabasco	Lcda. Yajaira Eloisa Pérez Rojas, Auxiliar Ejecutiva de la CEDH Tabasco	Estudiantes	73
628	10/9/2024	Derechos humanos en la familia.	Instrumento Internacional Ratificado por el Estado Mexicano en Materia de Niñez y Adolescentes	Escuela Primaria Francisco I. Madero ubicada en Carretera Villahermosa - Reforma No. kilómetro 8.6	Lcda. Hesli Pamela Herrera Martínez, Jefa de Departamento de Promoción, Difusión y Vinculación de la CEDH Tabasco	Servidores públicos	16
629	10/10/2024	Derechos humanos de las niñas, niños y adolescentes.	¿Qué es el acoso escolar?	Escuela Telesecundaria sor Juana Inés de la Cruz ubicada en González 1ra. Sección, Tabasco	Lcda. Hesli Pamela Herrera Martínez, Jefa de Departamento de Promoción, Difusión y Vinculación de la CEDH Tabasco	Estudiantes	57
630	10/10/2024	Derechos humanos de las niñas, niños y adolescentes.	¿Qué es el acoso escolar?	Escuela Telesecundaria sor Juana Inés de la Cruz ubicada en González 1ra. Sección, Tabasco	Lcda. Yajaira Eloisa Pérez Rojas, Auxiliar Ejecutiva de la CEDH Tabasco	Estudiantes	49
631	10/11/2024	Derechos humanos en la familia.	La Violencia Familiar es un Delito	Escuela Telesecundaria Justo Sierra ubicada en Melchor Ocampo 1ra. Sección, macuspana, Tabasco	Lcda. Hesli Pamela Herrera Martínez, Jefa de Departamento de Promoción, Difusión y Vinculación de la CEDH Tabasco	Padres y madres de familia	27
632	10/11/2024	Derechos humanos de las niñas, niños y adolescentes.	¿Qué es el acoso escolar?	Escuela Telesecundaria Justo Sierra ubicada en Melchor Ocampo 1ra. Sección, macuspana, Tabasco	Lcda. Yajaira Eloisa Pérez Rojas, Auxiliar Ejecutiva de la CEDH Tabasco	Estudiantes	32
633	10/14/2024	Derechos humanos y educación.	Instrumento Internacional Ratificado por el Estado Mexicano en Materia de Niñez y Adolescentes	Colegio Tabasco de Sabina, 20 de noviembre 615, Sabina, Villahermosa, Tabasco	Lcda. Hesli Pamela Herrera Martínez, Jefa de Departamento de Promoción, Difusión y Vinculación de la CEDH Tabasco	Servidores públicos	163
634	10/15/2024	Derechos humanos en la familia.	La Violencia Familiar es un Delito	Escuela Telesecundaria José María Pino Suárez, Ubicada en Ejido Corralillo 1ra Sección, Macuspana, Tabasco	Lcda. Hesli Pamela Herrera Martínez, Jefa de Departamento de Promoción, Difusión y Vinculación de la CEDH Tabasco	Padres y madres de familia	39
635	10/15/2024	Derechos humanos de las niñas, niños y adolescentes.	¿Qué es el acoso escolar?	Escuela Telesecundaria José María Pino Suárez, Ubicada en Ejido Corralillo 1ra Sección, Macuspana, Tabasco	Lcda. Yajaira Eloisa Pérez Rojas, Auxiliar Ejecutiva de la CEDH Tabasco	Estudiantes	45

636	10/18/2024	Derechos humanos en la familia.	La Violencia Familiar es un Delito	Escuela Telesecundaria, Ignacio Manuel Altamirano, Ubicado en Ejido Melchor Ocampo 2da Sección, Macuspana, Tabasco	Lcda. Hesli Pamela Herrera Martínez, Jefa de Departamento de Promoción, Difusión y Vinculación de la CEDH Tabasco	Padres y madres de familia	35
637	10/18/2024	Derechos humanos de las niñas, niños y adolescentes.	¿Qué es el acoso escolar?	Escuela Telesecundaria, Ignacio Manuel Altamirano, Ubicado en Ejido Melchor Ocampo 2da Sección, Macuspana, Tabasco	Lcda. Yajaira Eloisa Pérez Rojas, Auxiliar Ejecutiva de la CEDH Tabasco	Estudiantes	43
638	10/18/2024	Introducción a los derechos humanos.	Deberes y derechos de la Personas	CBTIS #93, Pról. Periférico Sur Carlos A. Molina S/N. El Bajío 1ra. Sección. 86599 Heroica Cárdenas, Tabasco	Mtro. Erick Ramírez Díaz, Primer Visitador General de la CEDH Tabasco	Estudiantes	33
639	10/18/2024	Derechos Humanos en la Salud	Derechos de los pacientes	Hospital General de Tenosique, Calle 20 S/N, Centro, 86901, tenosique Tabasco	Dr. José Antonio Morales Notario, Presidente de la CEDH Tabasco	Personal de salud	38
640	10/21/2024	Derechos humanos en la familia.	La Violencia Familiar es un Delito	Escuela Telesecundaria 27 de Febrero, ejido Trinidad Malpica Hernández, Macuspana Tabasco	Lcda. Hesli Pamela Herrera Martínez, Jefa de Departamento de Promoción, Difusión y Vinculación de la CEDH Tabasco	Padres y madres de familia y servidores públicos	41
641	10/21/2024	Derechos humanos de las niñas, niños y adolescentes.	¿Qué es el acoso escolar?	Escuela Telesecundaria 27 de Febrero, ejido Trinidad Malpica Hernández, Macuspana Tabasco	Lcda. Yajaira Eloisa Pérez Rojas, Auxiliar Ejecutiva de la CEDH Tabasco	Estudiantes	54
642	10/24/2024	Derechos humanos, discriminación, inclusión e igualdad.	Generando Conciencia a Favor de la Discapacidad	IEPCT, en la Sala de Arte “Antonio Ocampo Ramírez” Zona CICOM, ubicado en Perif. Carlos Pellicer Cámara 111, Guayabal, 86090 Villahermosa, Tabasco	Dr. José Antonio Morales Notario, Presidente de la CEDH Tabasco	Servidores públicos del IEPCT	51
643	10/24/2024	Derechos humanos, discriminación, inclusión e igualdad.	Convención sobre los derechos de las personas con discapacidad y su protocolo facultativo (2016)	IEPCT, en la Sala de Arte “Antonio Ocampo Ramírez” Zona CICOM, ubicado en Perif. Carlos Pellicer Cámara 111, Guayabal, 86090 Villahermosa, Tabasco	Lcda. Hesli Pamela Herrera Martínez, Jefa de Departamento de Promoción, Difusión y Vinculación de la CEDH Tabasco	Servidores públicos del IEPCT	51
644	10/24/2024	Derechos humanos, discriminación, inclusión e igualdad.	Convención Internacional de Naciones Unidas sobre los derechos de las personas con Discapacidad	IEPCT, en la Sala de Arte “Antonio Ocampo Ramírez” Zona CICOM, ubicado en Perif. Carlos Pellicer Cámara 111, Guayabal, 86090 Villahermosa, Tabasco	Lcda. Hesli Pamela Herrera Martínez, Jefa de Departamento de Promoción, Difusión y Vinculación de la CEDH Tabasco	Servidores públicos del IEPCT	51
645	10/24/2024	Derechos humanos, discriminación, inclusión e igualdad.	Generando Conciencia a Favor de la Discapacidad	IEPCT, en la Sala de Arte “Antonio Ocampo Ramírez” Zona CICOM, ubicado en Perif. Carlos Pellicer Cámara 111, Guayabal, 86090 Villahermosa, Tabasco	Lcda. Hesli Pamela Herrera Martínez, Jefa de Departamento de Promoción, Difusión y Vinculación de la CEDH Tabasco	Servidores públicos del IEPCT	51
646	10/24/2024	Derechos humanos, discriminación, inclusión e igualdad.	Ley General para la Inclusión de las Personas con Discapacidad -Braille	IEPCT, en la Sala de Arte “Antonio Ocampo Ramírez” Zona CICOM, ubicado en Perif. Carlos Pellicer Cámara 111, Guayabal, 86090 Villahermosa, Tabasco	Lcda. Hesli Pamela Herrera Martínez, Jefa de Departamento de Promoción, Difusión y Vinculación de la CEDH Tabasco	Servidores públicos del IEPCT	51
647	10/24/2024	Derechos humanos, discriminación, inclusión e igualdad.	Derecho a la Igualdad y no Discriminación	IEPCT, en la Sala de Arte “Antonio Ocampo Ramírez” Zona CICOM, ubicado en Perif. Carlos Pellicer Cámara 111, Guayabal, 86090 Villahermosa, Tabasco	Lcda. Hesli Pamela Herrera Martínez, Jefa de Departamento de Promoción, Difusión y Vinculación de la CEDH Tabasco	Servidores públicos del IEPCT	51
648	10/28/2024	Derechos humanos en la familia.	La Violencia Familiar es un Delito	Jardín de niños Carlos Pellicer Cámara, Ejido Reforma Cunduacán, Tabasco	Lcda. Hesli Pamela Herrera Martínez, Jefa de Departamento de Promoción, Difusión y Vinculación de la CEDH Tabasco	Padres y madres de familia y servidores públicos	70

MATERIAL IMPRESO Y DISTRIBUIDO POR EJE RECTOR

Periodo comprendido del 01 de diciembre de 2023 al 30 de noviembre de 2024

CONSEC.	EJE RECTOR	POBLACION BENEFICIADA
1	Derechos humanos de las niñas, niños y adolescentes.	9623
2	Introducción a los derechos humanos.	7490
3	Derechos humanos, igualdad y género.	7246
4	Grupos vulnerables.	3711
5	Derechos humanos en la familia.	3375
6	Derechos humanos, discriminación, inclusión e igualdad.	3163
7	Acceso a la justicia y seguridad jurídica.	3041
8	Derechos humanos, responsabilidad social, comunicación.	1961
9	Derecho humano a la salud.	1857
10	Derechos humanos de las comunidades indígenas.	1318
11	Derechos humanos y educación.	947
12	Generando conciencia a favor de la discapacidad.	500
13	La importancia de los derechos humanos en la educación.	210
14	Cultura de la legalidad y derechos humanos.	103
15	Derecho a una vida libre de violencia.	103
Total de personas beneficiadas		**44,648**

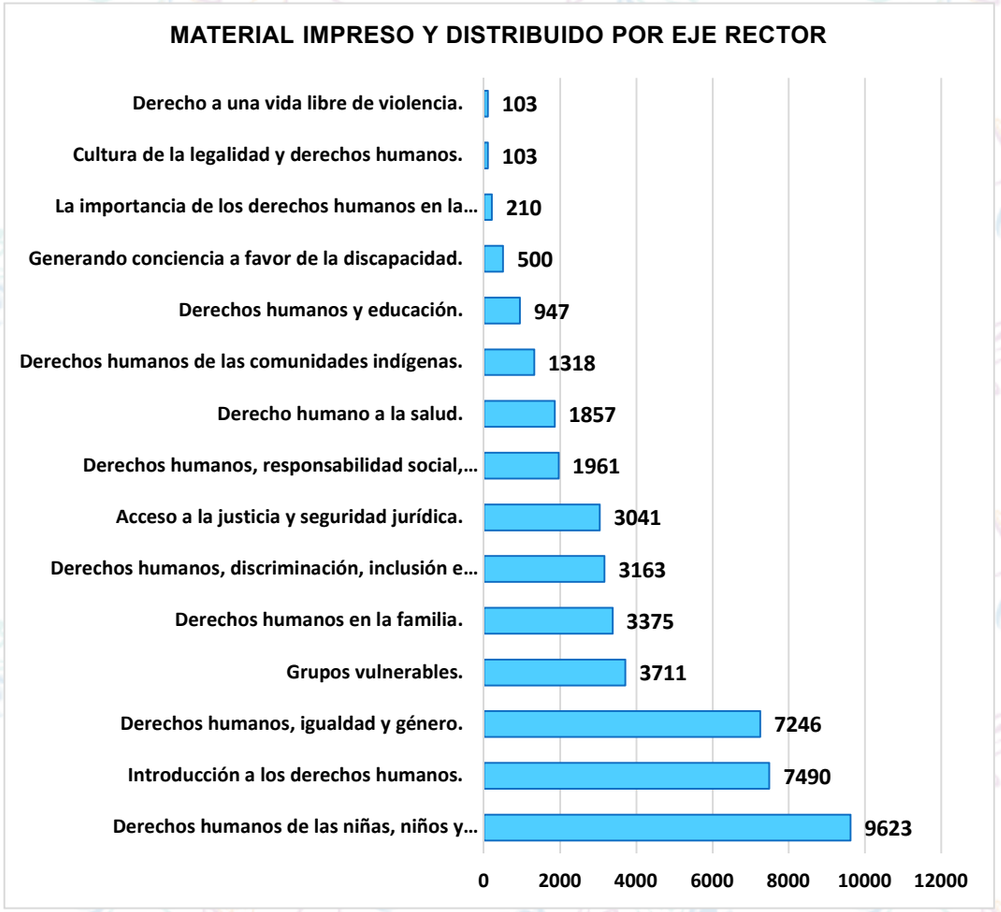

EVENTOS REALIZADOS

Periodo comprendido del 01 de diciembre de 2023 al 30 de noviembre de 2024

CONSEC.	FECHA	ACTIVIDAD	EJE RECTOR	LUGAR	PARTICIPANTES	TIPO DE DESTINATARIO	POBLACION BENEFICIADA
1	24/11/2023 al 08/12/2023	En el marco de los 16 Días de Activismo contra la Violencia de Género; Ciclo de Charlas Virtuales, "De las Niñas y Mujeres Refugiadas" ,"Derecho a la Salud en Niñas, Adolescentes y Mujeres" "Igualdad entre Mujeres y Hombres" "Acciones afirmativas en la Educación de la Infancia" ,"Mujeres Privadas de la Libertad" "Las Mujeres y el Impulso a las Políticas Públicas"	Derechos humanos, igualdad y género.	Instalaciones de la CEDH, Biblioteca "Dr. Antonio Gutiérrez Villarreal" Blvd. Adolfo Ruíz Cortines, esquina con Francisco Javier Mina No. 503, Colonia Casa Blanca, Villahermosa Tabasco	Marisol Olmedo, Asistente de Soluciones Duraderas del Alto Comisionado de las Naciones Unidas para los Refugiados en Villahermosa Silvia Dianet Macias Guerrero, Objetriz en Loja, Ecuador Mtra. Martha Silvia Martínez Ocampo, Presidenta de la Asociación de Abogadas de Tabasco. Dra. María Rebeca Magdaleno Silvan, Procuradora Municipal de Protección de la Familia y los Derechos de las Niñas,Niños y Adolescentes del SMDIF Centro, Tabasco Dra. Berenice Pérez Ramírez, Profesora e Investigadora en la Escuela Nacional de Trabajo Social de la Universidad Nacional Autónoma de México M.A.P. Liliana Iveth Madrigal Méndez, Presidenta de la Colectiva 50+1 Capítulo Tabasco	Población Civil y Servidores Públicos	412
2	12/19/2023	Premio Estatal de Derechos Humanos 2022	Introducción a los derechos humanos	Salón Bugambilia del Hotel Marriott Villahermosa. Av. Paseo Tabasco, 407 Col. Tabasco 2000, Tabasco.	Dr. José Antonio Morales Notario, Presidente de la Comisión Estatal de los Derechos Humanos de Tabasco, el Lic. Carlos Manuel Merino Campos, Gobernador del Estado de Tabasco; Lic. Guadalupe Castro de Merino, Presidenta del Sistema DIF Tabasco; Mtro. Gabriel Isaac Ruíz Pérez, Subsecretario de Asuntos Fronterizos, Migrantes y Derechos Humanos; Mtra. Yolanda Osuna Huerta, Presidenta del H. Ayuntamiento de Centro y la Dip. Karla Alejandra Garrido Perera, Presidenta de la Comisión Ordinaria de Derechos Humanos, Igualdad de Género y Asuntos de la Frontera Sur del H. Congreso del Estado de Tabasco. Premio Estatal de Derechos Humanos 2022 -Alejandro Hernández Ramírez, Fundador y Presidente de la Asociación Civil Ríos de Vida Cintla. *Menciones Honorificas: -María Magdalena Cruces Galán -José Alberto Morales Bolaina -Lic. Ana Karina Estrada López -Itzel Guadalupe Martínez López.	Población Civil y Servidores Públicos	484

3	1/30/2024	Sesión del Pleno de la Suprema Corte de Justicia de la Nación, «Un día en la Corte» Con el tema “Violación de los Derechos Fundamentales la Legalidad y Seguridad Jurídica de las Niñas, Niños y Adolescentes al ejercer el Programa Mochila Segura” (Amparo 41/2020, Simulación de un Debate)	Derechos humanos y educación	Casa de la Cultura Jurídica Villahermosa de la Suprema Corte de Justicia de la Nación. Ubicada en Plutarco Elías Calles 146, Jesús García, 86070 Villahermosa, Tabasco	Dr. José Antonio Morales Notario, Presidente de la CEDH Tabasco; C. Cecilia Dariana Gutiérrez García, Encargada de Secretaria Particular; Lic. Crisel G. Martínez Javier, Asesora de Presidencia; Lic. Reyna Ma. Velázquez Luna, Secretaria Ejecutiva; Dr. Raul Alfredo Jaimes Ramos, Titular de la Unidad de Asuntos Jurídicos; Lic. Erik Enrique Ramírez Díaz, 1er. Visitador General; Lic. Cristhel Hernández Pérez, 2da. Visitadora General; Mtra. Aurora del C. Salvador Valencia, 3ra. Visitadora General; Lic. Nereo Andres González Muñoz, Visitador Adjunto de la 3ra. Visitaduría General, Lic. Abraham Salvador García, Visitador Adjunto de la 1ra. Visitaduría General y Lic. Aimee Yanel Peralta de la Cruz, Visitadora Adjunta de la 2da. Visitaduría General	Población Civil y Servidores Públicos	69
4	2/23/2024	Mesa de diálogo “Prevención de la Trata de Mujeres”	Derechos humanos, igualdad y género	Instalaciones de la CEDH, Sala de Usos Múltiples “Dr. Sergio García Ramírez” Blvd. Adolfo Ruíz Cortines, esquina con Francisco Javier Mina No. 503, Colonia Casa Blanca, Villahermosa Tabasco	Dr. José Antonio Morales Notario, Presidente de la CEDH Tabasco; Mtra. Ana Julia Valencia Méndez, Titular de la Unidad de la Policía Estatal Preventiva con Perspectiva de Género de la Secretaría de Seguridad y Protección Ciudadana -Lcda. Grecia Reyes Vélez, Directora de Atención Psicojurídica a Víctimas del Instituto Estatal de las Mujeres del Estado de Tabasco -Dra. Yesenia Guadalupe Crespo Gómez, Directora General de Evaluación y Desarrollo Institucional de la Fiscalía General del Estado -Stephanya López, Coordinadora de Oficina de Terreno de la OIM en Villahermosa -Lcda. Nina Edith Castaños Aquino, Representante de prevención del Delito y Servicios a la Comunidad de la Fiscalía General de la República en Tabasco -Y la Lcda. Sandy Lorena López Pérez, Titular de la Unidad de Género y No Discriminación de la CEDH Tabasco	Población Civil y Servidores Públicos	49
5	3/8/2024	Conversatorio Virtual, “Las Mujeres y los Medios de Comunicación”	Derechos humanos, igualdad y género	Instalaciones de la CEDH, Biblioteca "Dr. Antonio Gutiérrez Villarreal" Blvd. Adolfo Ruíz Cortines, esquina con Francisco Javier Mina No. 503, Colonia Casa Blanca, Villahermosa Tabasco	Marlene Escalón Landa, Periodista, María Esmeralda López Méndez, Locutora Bilingüe de la Radio Cultural "La voz de los chontales" Nacajuca, Tabasco, Blanca Margarita Alcaraz Gordillo, Comunicadora y moderadora la Lcda. Sandy Lorena López Pérez, Titular de Unidad de Género y No Discriminación de la CEDH Tabasco	Población Civil y Servidores Públicos	1200
6	4/29/2024	Club de Lectura: con el libro "Mujeres Poderosas" de la autora Adriana Ortíz Barraza	Derechos humanos, igualdad y género	Instalaciones de la CEDH, Sala de Usos Múltiples “Dr. Sergio García Ramírez” Blvd. Adolfo Ruíz Cortines, esquina con Francisco Javier Mina No. 503, Colonia Casa Blanca, Villahermosa Tabasco	Cinthia G. Guzmán de Dios, Moderadora; Mtra. Abigail Francisco Morueta, Integrante de la Colectiva 50+1, Capítulo Tabasco; Lda. María Teresa Rocher Vazquez, Integrante de la Colectiva 50+1 y Lcda. Karla Evissai Flores Martínez; Integrante de la Colectiva 50+1 Capítulo Tabasco;	Población Civil y Servidores Públicos	20
7	5/16/2024	IV Edición del Modelo de las Naciones Unidas de la Universidad Juárez Autónoma de Tabasco	Derechos humanos de las niñas, niños y adolescentes	UJAT- MUM- en el Centro Internacional de Vinculación y Enseñanza (CIVE) de la UJAT, Av. Universidad 1339, Magisterial, Villahermosa, Tabasco	Dr. José Antonio Morales Notario, Presidente de la CEDH Tabasco, Dr. Wilfrido Miguel Contreras Sánchez, Dr. Ulises Neri Flores y las estudiantes Aranza Sierra Bulnes y Karla Alejandra García Torres.	Población Civil y Servidores Públicos	219

8	5/17/2024	11° Concurso Estatal de Dibujo de los Derechos Humanos "Los Derechos de la Niñez"	Derechos humanos de las niñas, niños y adolescentes	Salón Tabasco del Museo Interactivo Papagayo, avenida paseo usumacinta, R/a. Emiliano Zapata Centro, Tabasco	Dra. Mari Carmen Bravo Guzmán, Directora General de Educación Artística de la Secretaría de Cultura; Mtra. Eloísa Ocampo González, Directora del Museo Interactivo Papagayo; Mtro. Izcoatl Jiménez Vargas, Director del Sistema DIF Centro; Dra. María Rebeca Magdaleno Silván, Procuradora Municipal de Protección de la Familia y de los Derechos de las Niñas, Niños y Adolescentes del Sistema DIF Centro; Mtra. Leticia Guzmán Morales, Docente; Arq. Heberto Méndez Pérez y el Dr. José Antonio Morales Notario, Presidente de la CEDH Tabasco. Categoría Hormiguitas: Ethan Alejandro Mendoza López Nathalia Ivette Jiménez Jiménez Ian Fernando Alejo Categoría Crayolitas: Emmanuel de Jesús León Gómez Sofía Fajardo Bernardo Pablo Daniel Escobedo Rabelo Categoría Acuarelas: Brandon Paul Osorio Palomeque Cristian Leonardo Suárez Mejía Alondra Herrera Juárez Mención Honorífica: Valeria Nicole Rivera Cruz Abi Josabet García Noh Abraham Antonio de la Cruz García Camila Zurita Acopa Mario Antonio Maza Torres Noemi Jireh Jiménez Pérez	Población Civil y Servidores Públicos	209
9	6/29/2024	Stand Working Woman	Derechos humanos, resonsabilidad social, comunicación	Gran Salón Villahermosa ubicado en el Parque Tomas Garrido Canabal, centro, Tabasco	Lcda. Janni Mayte López Pérez, Encargada de la Subsecretaría Técnica de la CEDH Tabasco, Lcda. Anais Méndez Ramón, Jefa de Dpto. de producción de contenidos para medios impresos y electrónicos de la CEDH Tabasco, Lcda. Karina del Carmen Morales Morales, Oficial de Derechos Humanos de la CEDH Tabasco, L.C. Antonia Montero Pérez, Depto. De Recursos Humanos de Administración y Finanza de la CEDH Tabasco, C. Jaime Alvarado Solorzano, Auxiliar Ejecutivo de la Unidad de Seg. De Propuestas de Conciliación de la CEDH Tabasco y L.A. Claudia Ivette Jiménez Ramos, Depto. De Contabilidad Y Control Presupuestal, Dirección De Administración Y Finanza de la CEDH Tabasco.	Población Civil y Servidores Públicos	462

10	6/30/2024	Stand Working Woman	Derechos humanos, resonsabilidad social, comunicación	Gran Salón Villahermosa ubicado en el Parque Tomas Garrido Canabal, centro, Tabasco	L.I.A Guadalupe Gómez Sánchez Coord. De Seguimiento de Expedientes, Información y Estadísticas de la CEDH Tabasco, Lcda. Deisy Guadalupe Mendoza Martínez, Auxiliar Ejecutiva de la 3ra. Visitaduría General de la CEDH Tabasco, C. Socorro Álvarez Gaspar Oficialía de Partes, Dirección de Peticiones, Orientación y Gestiones de la CEDH Tabasco, Lic. Smayker Ramón García, Titular de la Unidad de Acceso a la Información de la CEDH Tabasco, Lic. Yajaira Eloísa Pérez Rojas Auxiliar Ejecutiva adscrita a la Subsecretaria Tecnica de la CEDH Tabasco, Lcda. Janni Mayte López Pérez, Encargada de la Subsecretaría Técnica de la CEDH Tabasco, Lcda. Hesli Pamela Herrera Martínez, Jefa del Depto, de Promoción, Difusión y Vinculación de los Derechos Humanos de la CEDH Tabasco y German Alejandro Remero Cornelio, Auxiliar Administrativo del Órgano de Control Intern o de la CEDH Tabasco.	Población Civil y Servidores Públicos	478
11	6/7/2024	Rueda de Prensa	Derechos humanos, resonsabilidad social, comunicación	Instalaciones de la CEDH, Biblioteca "Dr. Antonio Gutiérrez Villarreal" Blvd. Adolfo Ruíz Cortines, esquina con Francisco Javier Mina No. 503, Colonia Casa Blanca, Villahermosa Tabasco	Pierre Marc-Rene, Asociado de Comunicación de la Agencia de la ONU para los Refugiados	Población Civil y Servidores Públicos	57
12	6/12/2024	Conmemoración del Día Mundial del Refugiado: ''Esperanza de un nuevo hogar''	Grupos vulnerables	Parque Covadonga. Prol. de Independencia y Calle 2; Col. Miguel Hidalgo, Sector Carlos A. Madrazo, Villahermosa, Tabasco	Lcdo. Erik Ramírez Díaz, Primer Visitador General, Lic. Sandy Lorena López Pérez, Titular de la Unidad de Género y No Discriminación, de la CEDH Tabasco Lic. Smayker Ramón García, Titular de la Unidad de Transparencia de la CEDH Tabasco y Nehemías Alejandro Alegría Damasco, Personal del Centro de Estudios en Derechos Humanos	Población Civil y Servidores Públicos	90
13	6/27/2024	Club de Lectura	Derechos humanos, igualdad y género	Instalaciones de la CEDH, Biblioteca "Dr. Antonio Gutiérrez Villarreal" Blvd. Adolfo Ruíz Cortines, esquina con Francisco Javier Mina No. 503, Colonia Casa Blanca, Villahermosa Tabasco	Lcda. Carolina Zapata Ortiz y Lcda. María Teresa Rocher Vázquez, Integrante de la Colectiva 50 + 1 Capítulo Tabasco	Población Civil y Servidores Públicos	10
14	7/10/2024	2do. Encuentro de Mujeres: “La Protección de los Derechos Humanos en las Niñas, Adolescentes y Mujeres” Panel Virtual: "Juzgar con Perspectiva de Género"	Derechos humanos, igualdad y género	Instalaciones de la CEDH, Biblioteca "Dr. Antonio Gutiérrez Villarreal" Blvd. Adolfo Ruíz Cortines, esquina con Francisco Javier Mina No. 503, Colonia Casa Blanca, Villahermosa Tabasco	Dra. Julieta Morales Sánchez, Profesora Investigadora de la Facultad de Derecho de la Universidad Nacional Autónoma de México Mtra. Diana Carolina Portal Farfán, Investigadora del Grupo de Investigación sobre Derecho, Género y Sexualidad de la Pontificia Universidad Católica del Perú PUCP – DEGESE Dra. Lorena Denis Trinidad Jueza Quinto de lo Familiar de Centro, Tabasco Mtra. Ligia Nicthe-Ha Rodríguez Mejía, Presidenta de la Comisión de Derechos Humanos del Estado de Campeche Dra. María Rebeca Magdaleno Silván, Procuradora Municipal de Protección de la Familia y los Derechos de las Niñas, Niños y Adolescentes del Sistema Municipal DIF Centro	Población Civil y Servidores Públicos	582

15	7/11/2024	2do. Encuentro de Mujeres: Panel Virtual "Acoso y Violencia Sexual Contra las Mujeres" Panel Virtual: "Juzgar con Perspectiva de Género"	Derechos humanos, igualdad y género	Biblioteca "Dr. Antonio Gutiérrez Villarreal" En la CEDH Tabasco, Blvd. Adolfo Ruíz Cortines, esquina con Francisco Javier Mina No. 503, Colonia Casa Blanca, Villahermosa, Tabasco	Mtra. Cecilia Narciso Gaytán, Presidenta de la Comisión Estatal de los Derechos Humanos del Estado de Guerrero Mtra. Ana Luisa Mendoza Álvarez, Jueza Segunda de Distrito de Amparo y Juicios Federales en el Estado de Chiapas Dra. Maritza Medina Custodio, Directora de la Escuela de la Fiscalía General del Estado de Tabasco Mtra. Martha Silvia Martínez Ocampo, Presidenta de Abogadas de Tabasco A.C.	Población Civil y Servidores Públicos	398
16	7/12/2024	2do. Encuentro de Mujeres: “La Protección de los Derechos Humanos en las Niñas, Adolescentes y Mujeres” Panel Virtual: "Juzgar con Perspectiva de Género"	Derechos humanos, igualdad y género	Instalaciones de la CEDH, Biblioteca "Dr. Antonio Gutiérrez Villarreal" Blvd. Adolfo Ruíz Cortines, esquina con Francisco Javier Mina No. 503, Colonia Casa Blanca, Villahermosa Tabasco	Mtra. Hilda Téllez Lino, Directora General y Encargada del Despacho de la Tercera Visitaduría General de la Comisión Nacional de los Derechos Humanos Dra. María Trinidad Rojas Arreola, Académica de la Universidad Michoacana de San Nicolás de Hidalgo e Integrante del SIN Mtra. Isabella Sánchez Di Egidio, Coordinadora Operativa del Estado de México en el área de Niñas, Niños y Adolescentes con referentes Adultos Privados de la Libertad en Reinserta A.C. Mtra. Marlene Escandón Landa, Comunicadora	Población Civil y Servidores Públicos	307
17	9/4/2024	Panel: "Salud Sexual y Reproductiva"	Derechos humanos, discriminación, inclusión e igualdad	Instalaciones de la CEDH, Sala de usos multiples "Dr. Sergio García Ramírez", Blvd. Adolfo Ruíz Cortines, esquina con Francisco Javier Mina No. 503, Colonia Casa Blanca, Villahermosa Tabasco	Dra. Concepción Mandujano Vera, Integrante del Colegio Médico de Tabasco Lcda. Salud Zulima Zavala Montejo, Vicepresidenta de la Asociación Abogadas de Tabasco Dra. Elena Guadalupe Blardoni Luna, Integrante del Colegio Médico de Tabasco Psic. Teresa Fuentes Benites, Psicóloga de la Asociación MUCAM, Mujeres Cardenenses contra el Cáncer de Mama Sandy Lorena López Pérez, Titular de la Unidad de Género y No Discriminación/ Moderadora	Población Civil y Servidores Públicos	429
18	9/11/2024	Mesa de diálogo: "Igualdad salarial"	Derechos humanos, igualdad y género	Videoconferencia Telmex y Facebook Live	Mtra. María de los Ángeles Ligonio Alejandro, Integrante de la Asociación de Abogadas de Tabasco	Población Civil y Servidores Públicos	589
19	9/23/2024	Conversatorio Virtual: “Logros alcanzados y agendas pendientes de las Unidades de Género en la transversalización, institucionalización, de la perspectiva de género, al interior de los organismos autónomos de derechos humanos”	Derechos humanos, igualdad y género	Videoconferencia Telmex y Facebook Live	Mtra. Ligia Nicthe-Ha Rodríguez Mejía, Presidenta de la Comisión de Derechos Humanos del Estado de Campeche Dra. Karla Alejandra Obregón Avela, Presidenta de la Comisión Estatal de Derechos Humanos de Durango Lcda. Josefina Valencia Toledano, Subdirectora de Igualdad y Género y No Discriminación Comisión de Derechos Humanos de la Ciudad de México Psic. y Profesora Ita Bico Cruz López, Jefa del Departamento de Promoción y Capacitación, Adscrita a la Secretaría Ejecutiva de la Defensoría de los Derechos Humanos del Pueblo de Oaxaca Mtra. Anya Maritza Gallardo Mendoza, Visitadora General Encargada de la Visitaduría Especializada en Asuntos de Género y contra la Trata de Personas y Titular de la Unidad de Género de la Comisión Estatal de Derechos Humanos de Tlaxcala Lcda. Rosa Amalia Barrera Medina, Adscrita a la Dirección de Vinculación, Capacitación y Difusión de la Comisión de Derechos Humanos de Yucatán Dra. María Teresa Gutiérrez Jiménez, Coordinadora de la Unidad de Género de la Comisión de los Derechos Humanos del Estado de Guerrero, Moderadora	Población Civil y Servidores Públicos	532

20	9/30/2024	Conferencia Virtual: "Claves para la Prevención de la Tortura Sexual"	Derechos humanos, igualdad y género	Videoconferencia Telmex y Facebook Live	Mtra. Yazmín Angélica Murillo Badilla, Jueza Séptimo de Distrito en el Estado de Sonora	Población Civil y Servidores Públicos	572
21	10/10/2024	Curso: "Derecho Humanos, Inclusión y no Discriminación"	Derechos humanos, discriminación, inclusión e igualdad	Instalaciones de la CEDH, Sala de usos multiples "Dr. Sergio García Ramírez", Blvd. Adolfo Ruíz Cortines, esquina con Francisco Javier Mina No. 503, Colonia Casa Blanca, Villahermosa Tabasco Videoconferencia Telmex y Facebook Live	Dra. Biella Castellanos Yángulova, Profesora Investigadora de la Universidad Juárez Autónoma de Tabasco	Población Civil y Servidores Públicos	1098
22	10/11/2024	Curso taller "Derechos Humanos, Inclusión y no Discriminación"	Derechos humanos, discriminación, inclusión e igualdad	Instalaciones de la CEDH, Sala de usos multiples "Dr. Sergio García Ramírez", Blvd. Adolfo Ruíz Cortines, esquina con Francisco Javier Mina No. 503, Colonia Casa Blanca, Villahermosa Tabasco Videoconferencia Telmex y Facebook Live	Dra. Liliana Guadalupe Raymundo López, Directora del Departamento Académico de Humanidades y Ciencias Sociales de la Universidad Autónoma de Guadalajara	Población Civil y Servidores Públicos	1414
23	10/24/2024	8VO. Concurso Estatal de Fotografía. "Derecho humano a un medio ambiente sano"	Introducción a los derechos humanos	Instalaciones de la CEDH, Sala de usos multiples "Dr. Sergio García Ramírez", Blvd. Adolfo Ruíz Cortines, esquina con Francisco Javier Mina No. 503, Colonia Casa Blanca, Villahermosa Tabasco	Dip. Claudia Marcela Vélez Lanz, Presidenta de la Comisión Ordinaria de Derechos Humanos, Igualdad de Género y Asuntos de la Frontera Sur; Dip. Francisco Donaldo López Chaires Pdte. De la Comisión de Recursos Hidráulicos, Energía y Protección Ambiental; Alejandro García Ayala, Fotógrafo Profesional; Jorge Hernández Gómez, Fotógrafo Profesional y el Dr. José Antonio Morales Notario, Presidente de la CEDH Tabasco. • 1er. Lugar: Naudy Yaneyri Carrasco Hernández con la fotografía titulada “Espejo de la Naturaleza”. • 2do. Lugar: Mariana López Ferrer, con la fotografía titulada “Corazón de mujer”. • 3er. Lugar: Rubí del Carmen Arias Castro, con la fotografía titulada “Majestuoso”. Menciones Honorificas: 🎖 Gabriela Márquez Orta, con la fotografía titulada “Reflejos Verdes”. 🎖 Karen Michelle Pérez Pérez, con la fotografía titulada “Todos tenemos Derecho a un ambiente limpio. 🎖 Esteban David Jiménez Chablé, con la fotografía titulada “El daño hacia nosotros mismos”	Población Civil y Servidores Públicos	118
24	11/5/2024	4to. Congreso Internacional de Derechos Humanos “MMXXIV” Conversatorio Igualdad de Género: 1. La Violencia de Género 2. Retos en Materia de Paridad 3.La Violencia Familoar.	Derechos humanos, igualdad y género.	Instalaciones de la CEDH, Sala de usos multiples "Dr. Sergio García Ramírez", Blvd. Adolfo Ruíz Cortines, esquina con Francisco Javier Mina No. 503, Colonia Casa Blanca, Villahermosa Tabasco	Mtra. Yazmín Angélica Murillo Badilla, Jueza Séptimo de Distrito en el Estado de Sonora; Alejandra Lazzáro, Miembro de la Comisión Directiva de Asociación de Magistradas Electorales de las Américas; Mtra. Beatriz Moguel Ancheyta, Magistrada de Circuito en retiro y la moderación de la Dra. Ruth Lizette Toledo Peral, Consejera Electoral del IEPCT	Población Civil y Servidores Públicos	190
25	11/5/2024	4to. Congreso Internacional de Derechos Humanos “MMXXIV” Conversatorio Derechos Humanos de la Niñez: 1. El Interés Superior de la Niñez 2. Acoso Escolar y Sana Convivencia 3. Violencia Vicaria.	Derechos humanos de las niñas, niños y adolescentes.	Instalaciones de la CEDH, Sala de usos multiples "Dr. Sergio García Ramírez", Blvd. Adolfo Ruíz Cortines, esquina con Francisco Javier Mina No. 503, Colonia Casa Blanca, Villahermosa Tabasco	Luciana Cataldi, Máster en Psicología social Abogada de derechos de las infancias y adolescencias; Dra. Mónica González Contró, Directora del Instituto de Investigaciones Jurídicas, UNAM; Mtra. Martha Eugenia Magaña López, Titular del Juzgado Quinto de Distrito en Cuernavaca, Morelos y la moderación del Dr. Rolando Castillo Santiago	Población Civil y Servidores Públicos	190

26	11/6/2024	4to. Congreso Internacional de Derechos Humanos “MMXXIV” Conversatorio Personas en contextos de Movilidad Humana 1. Contexto de los Centros para Personas en Situación de Movilidad Humana 2. Derechos Humanos de las Personas Refugiadas 3. Mujeres Migrantes y la Trata de Personas.	Migración y movilidad humana	Instalaciones de la CEDH, Sala de usos multiples "Dr. Sergio García Ramírez", Blvd. Adolfo Ruíz Cortines, esquina con Francisco Javier Mina No. 503, Colonia Casa Blanca, Villahermosa Tabasco	Lic. Pamela Luna Cruz, ACNUR, Lic. Beatriz Policroniades Jiménez, Subdirectora de Enlace de Estación Migratoria, y Dra. Enma Estela Hernández Domínguez como Moderadora	Población Civil y Servidores Públicos	113
27	11/6/2024	4to. Congreso Internacional de Derechos Humanos “MMXXIV” Conversatorio Afectaciones a las Personas Víctimas de Tortura, Tratos Crueles e Inhumanos: 1. Las Medidas de Reparación Integral de las Víctimas de una Violación a Derechos Humanos 2. La Protección de los Derechos de las Víctimas 3. El Reconocimienti de las Víctimas Indirectas en las Sentencias de la Corte Interamericana de Derechos Humanos.	Acceso a la justicia y seguridad jurídica	Instalaciones de la CEDH, Sala de usos multiples "Dr. Sergio García Ramírez", Blvd. Adolfo Ruíz Cortines, esquina con Francisco Javier Mina No. 503, Colonia Casa Blanca, Villahermosa Tabasco	Dra. Luz Elena Mira Olano, Decana de la Facultad de Derecho y Ciencias Forenses del Tecnológico de Antioquia en Medellin, M.D.H María Guadalupe Méndez Correa, Presidenta de la Comisión Estatal de Derechos Humanos de Yucatan y Lic. Félix Humberto Paz Moreno, Profesor Investigador de la Universidad de Panamá y Dr. Marco Antonio Tinoco Álvarez, Presidente de la Comisión Estatal de Derechos Humanos de Michoacán	Población Civil y Servidores Públicos	104
28	11/7/2024	4to. Congreso Internacional de Derechos Humanos “MMXXIV” Conversatorio Retos en Materia de Derechos Humanos: 1. La Inteligencia Artificial y los Derechos Humanos 2. Accesibilidad para Personas con Discapacidad Inclusión y No Discriminación 3. Las Comunidades Indígenas y la No Discriminación.	Grupos vulnerables	Instalaciones de la CEDH, Sala de usos multiples "Dr. Sergio García Ramírez", Blvd. Adolfo Ruíz Cortines, esquina con Francisco Javier Mina No. 503, Colonia Casa Blanca, Villahermosa Tabasco	Dra. Mónica Arcelia Guicho González, Magistrada y Representante del Gobierno Federal del Tribunal de Conciliación y Arbitraje	Población Civil y Servidores Públicos	90
29	11/7/2024	4to. Congreso Internacional de Derechos Humanos “MMXXIV” Conversatorio Derechos Económicos, Sociales Culturales y Ambientales: 1. La Protección del Medio Ambiente 2. La Salud Mental después del Covid 19 3. Retos en Materia de Educación.	Introducción a los derechos humanos	Instalaciones de la CEDH, Sala de usos multiples "Dr. Sergio García Ramírez", Blvd. Adolfo Ruíz Cortines, esquina con Francisco Javier Mina No. 503, Colonia Casa Blanca, Villahermosa Tabasco	Dra. Biella Castellanos Yangulova, Profesora Investigadora de la UJAT, Diana Ulloa, Water Director- Adaptation Latín América, Mtro. Isidro Jiménez León, Subsecretario de Educación Básica de la SETAB, y Dra. Aline Aleida del Carmen Campos Gómez, Presidenta del Colegio de Psicólogos del Estado de Tabasco	Población Civil y Servidores Públicos	88
30	11/12/2024	13° Concurso Estatal de Oratoria "Poeta Carlos Pellicer Cámara"	Derechos humanos, responsabilidad social, comunicación.	Instalaciones de la CEDH, Sala de usos multiples "Dr. Sergio García Ramírez", Blvd. Adolfo Ruíz Cortines, esquina con Francisco Javier Mina No. 503, Colonia Casa Blanca, Villahermosa Tabasco	Población de Nivel Secundaria, Preparatoria y Máster	Población Civil y Servidores Públicos	67
						Total de personas beneficiadas	**10,640**

EVENTOS

Periodo comprendido del 01 de diciembre de 2023 al 30 de noviembre de 2024

CONSEC.	EVENTOS	POBLACION BENEFICIADA
1	Curso taller "Derechos Humanos, Inclusión y no Discriminación"	1414
2	Conversatorio Virtual, “Las Mujeres y los Medios de Comunicación”	1200
3	Curso: "Derecho Humanos, Inclusión y no Discriminación"	1098
4	Stand Working Woman	940
5	2do. Encuentro de Mujeres: “La Protección de los Derechos Humanos en las Niñas, Adolescentes y Mujeres” Panel Virtual: "Juzgar con Perspectiva de Género"	889
6	4to. Congreso Internacional de Derechos Humanos “MMXXIV”	775
7	Mesa de diálogo: "Igualdad salarial"	589
8	Conferencia Virtual: "Claves para la Prevención de la Tortura Sexual"	572
9	Conversatorio Virtual: “Logros alcanzados y agendas pendientes de las Unidades de Género en la transversalización, institucionalización, de la perspectiva de género, al interior de los organismos autónomos de derechos humanos”	532
10	Premio Estatal de Derechos Humanos 2022	484
11	Panel: "Salud Sexual y Reproductiva"	429
12	16 Días de Activismo contra la Violencia de Género	412
13	2do. Encuentro de Mujeres: Panel Virtual "Acoso y Violencia Sexual Contra las Mujeres" Panel Virtual: "Juzgar con Perspectiva de Género"	398
14	IV Edición del Modelo de las Naciones Unidas de la Universidad Juárez Autónoma de Tabasco	219
15	11° Concurso Estatal de Dibujo de los Derechos Humanos "Los Derechos de la Niñez"	209
16	Participantes del 11° Concurso Estatal de Dibujo de los Derechos Humanos "Los Derechos de la Niñez"	1666
17	8VO. Concurso Estatal de Fotografía. "Derecho humano a un medio ambiente sano"	118
18	Participantes del 8VO. Concurso Estatal de Fotografía. "Derecho humano a un medio ambiente sano"	111
19	Conmemoración del Día Mundial del Refugiado: ‘’Esperanza de un nuevo hogar’’	90
20	Sesión del Pleno de la Suprema Corte de Justicia de la Nación, «Un día en la Corte» Con el tema “Violación de los Derechos Fundamentales la Legalidad y Seguridad Jurídica de las Niñas, Niños y Adolescentes al ejercer el Programa Mochila Segura” (Amparo 41/2020, Simulación de un Debate)	69
21	13° Concurso Estatal de Oratoria "Poeta Carlos Pellicer Cámara"	67
22	Rueda de Prensa	57

23	Mesa de diálogo “Prevención de la Trata de Mujeres”	49
24	Club de Lectura: con el libro "Mujeres Poderosas" de la autora Adriana Ortíz Barraza	20
25	Club de Lectura	10
	Total de personas beneficiadas	**12,417**

GACETAS DIGITALES

Periodo comprendido del 01 de diciembre de 2023 al 30 de noviembre de 2024

NUM.	CUATRIMESTRE	EJE RECTOR	TIPO DE DESTINATARIO	VISTO
1	Septiembre - Diciembre	Introducción a los derechos humanos	Población mixta	34
2	Enero - Marzo	Introducción a los derechos humanos	Población mixta	44
3	Abril - Junio	Introducción a los derechos humanos	Población mixta	7
4	Julio - Septiembre	Introducción a los derechos humanos	Población mixta	0
			Total de visto	**85**

REVISTA DIGITAL MULPATA´N

Periodo comprendido del 01 de diciembre de 2023 al 30 de noviembre de 2024

NUM.	EDICIÓN	EJE RECTOR	TIPO DE DESTINATARIO
1	02/2023	Derechos humanos, discriminación, inclusión e igualdad	Población mixta
2	01/2024	Derechos humanos, discriminación, inclusión e igualdad	Población mixta
3	02/2024	Derechos humanos, discriminación, inclusión e igualdad	Población mixta

ORIGEN DE LAS PETICIONES

Periodo comprendido del 01 de diciembre de 2023 al 30 de noviembre de 2024

CONSEC.	VÍA DE ENTRADA	TOTAL
1	A petición de parte	608
2	De oficio	134
	Total de peticiones	**742**



PETICIONES INICIADAS POR MES

Periodo comprendido del 01 de diciembre de 2023 al 30 de noviembre de 2024

CONSEC.	MES	PETICIONES INICIADAS
1	Diciembre*	58
2	Enero	68
3	Febrero	74
4	Marzo	68
5	Abril	74
6	Mayo	68
7	Junio	63
8	Julio	43
9	Agosto	56
10	Septiembre	57
11	Octubre	58
12	Noviembre	55
Total de peticiones		**742**

*Corresponde al año inmediato anterior.

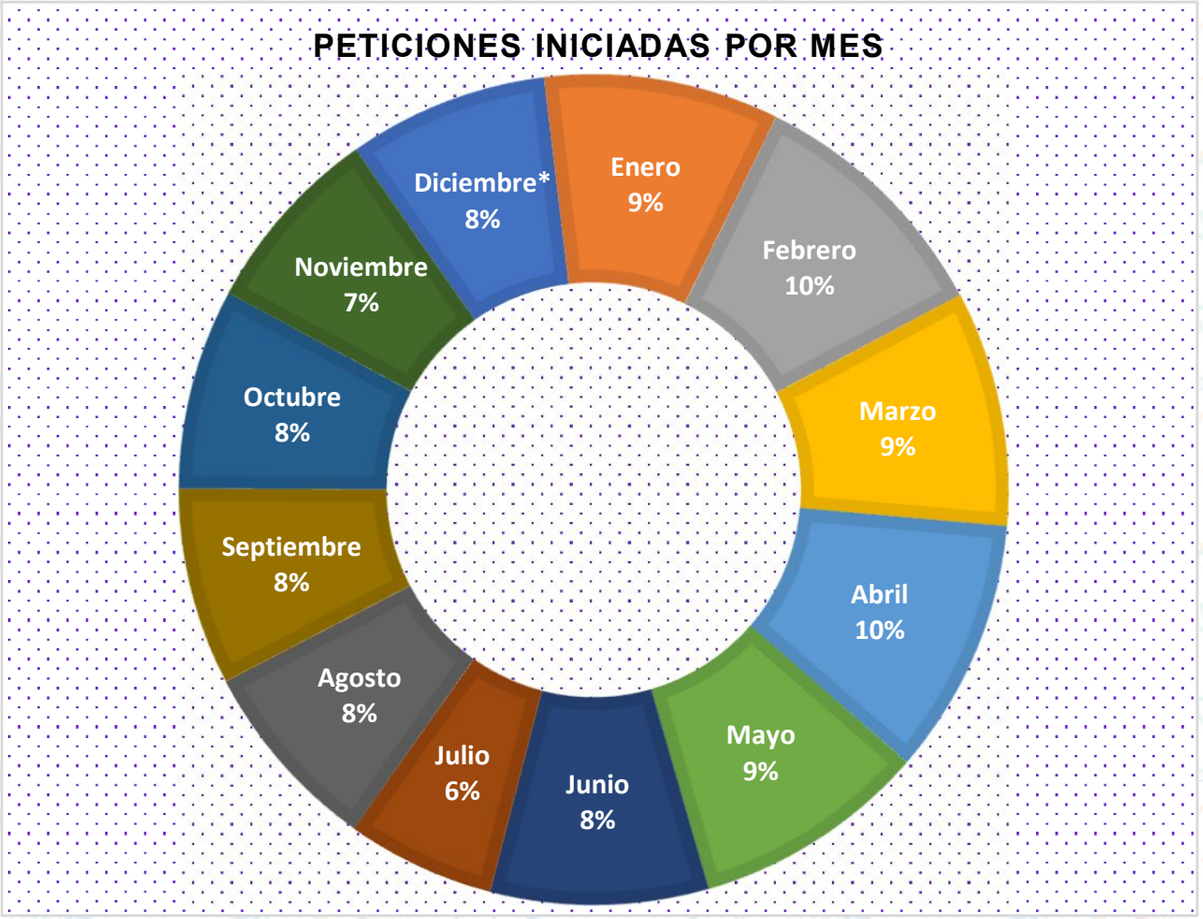

PETICIONES RADICADAS POR VISITADURÍA

Periodo comprendido del 01 de diciembre de 2023 al 30 de noviembre de 2024

CONSEC.	VISITADURÍA	PETICIONES INICIADAS
1	Primera	226
2	Segunda	237
3	Tercera	236
4	Regional	43
	Total de peticiones	**742**

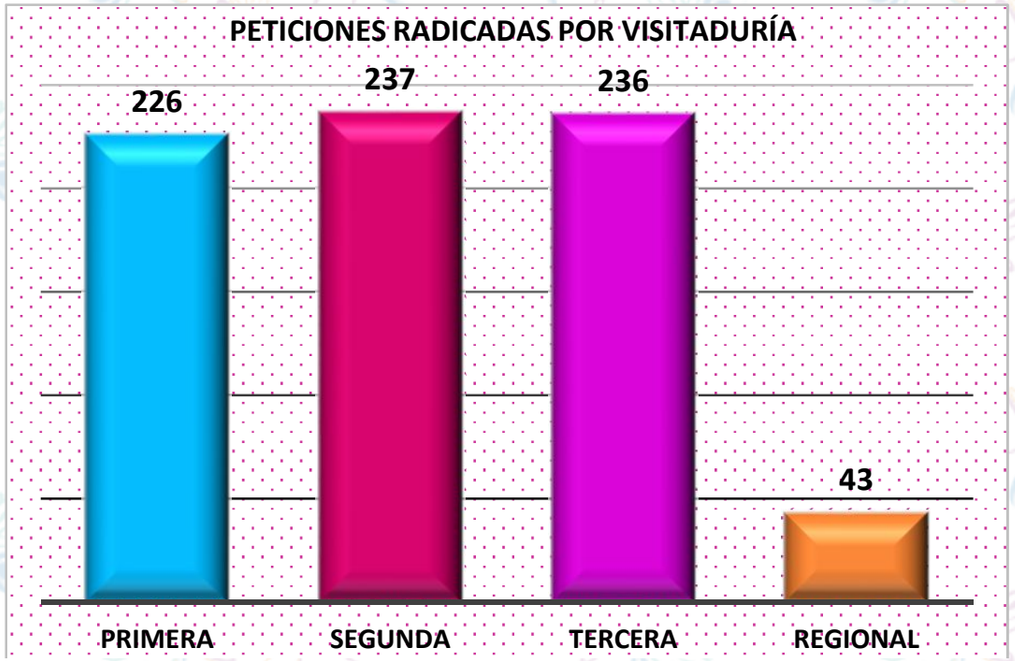

COMPARATIVO DE PETICIONES INICIADAS POR MES

Periodo comprendido del 01 de diciembre de 2023 al 30 de noviembre de 2024

CONSEC.	MES	PERIODO	
		2023	2024
1	Diciembre*	72	58
2	Enero	54	68
3	Febrero	67	74
4	Marzo	80	68
5	Abril	37	74
6	Mayo	66	68
7	Junio	49	63
8	Julio	23	43
9	Agosto	77	56
10	Septiembre	73	57
11	Octubre	149	58
12	Noviembre	36	55
Total de peticiones		**783**	**742**

*Corresponde al año inmediato anterior.

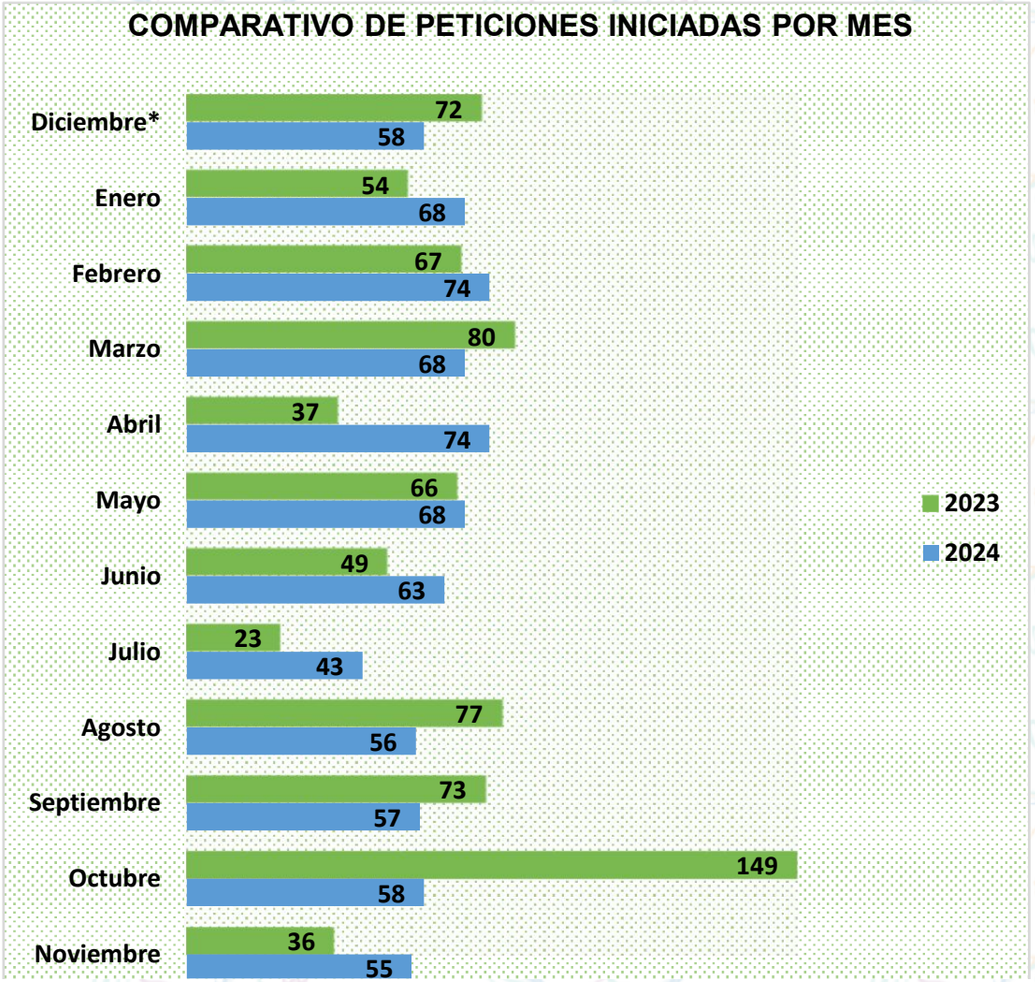

ORIENTACIONES JURÍDICAS REALIZADAS

Periodo comprendido del 01 de diciembre de 2023
al 30 de noviembre de 2024

CONSEC.	MES	TOTAL DE ORIENTACIONES REALIZADAS
1	Diciembre*	16
2	Enero	45
3	Febrero	58
4	Marzo	44
5	Abril	57
6	Mayo	52
7	Junio	55
8	Julio	45
9	Agosto	73
10	Septiembre	46
11	Octubre	65
12	Noviembre	7
Total de orientaciones		**563**

*Corresponde al año inmediato anterior.

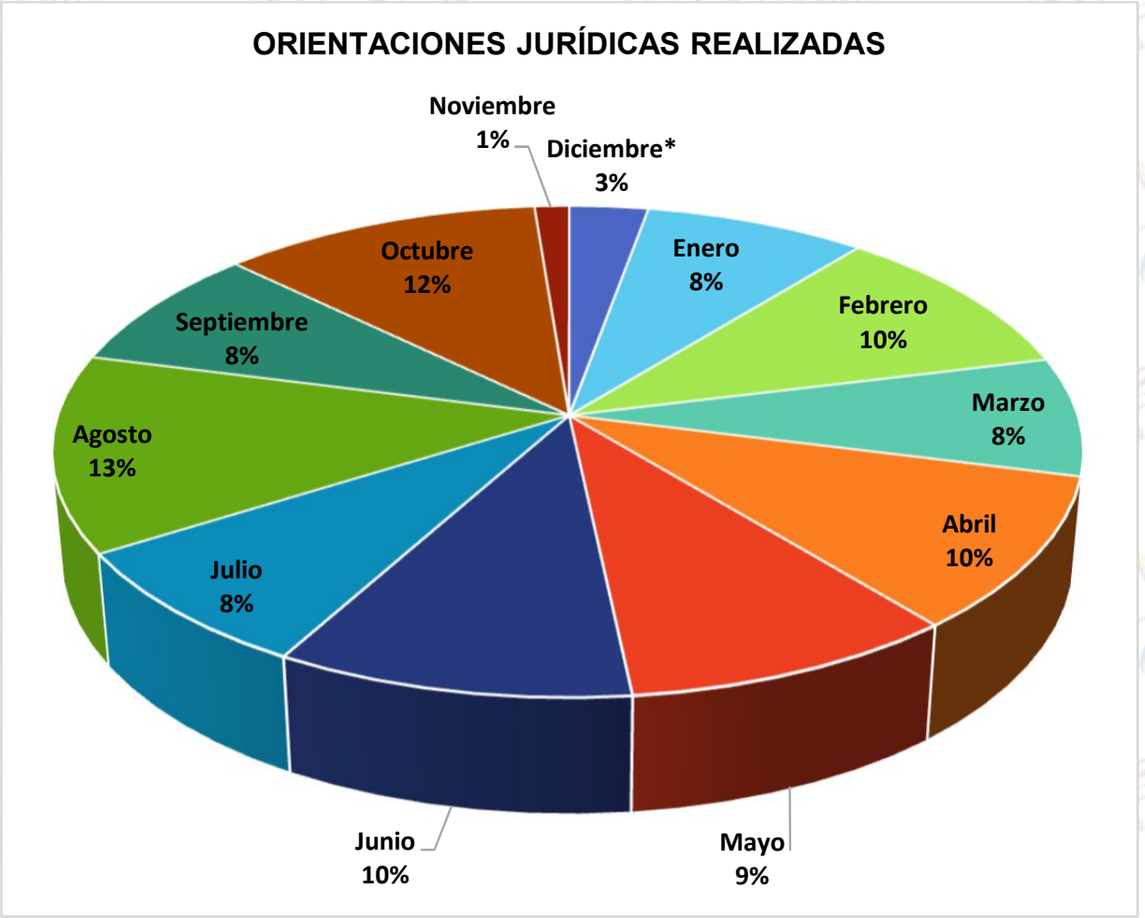

GESTIONES REALIZADAS

Periodo comprendido del 01 de diciembre de 2023
al 30 de noviembre de 2024

CONSEC.	MES	GESTIONES REALIZADAS
1	Diciembre*	25
2	Enero	24
3	Febrero	14
4	Marzo	59
5	Abril	48
6	Mayo	34
7	Junio	21
8	Julio	16
9	Agosto	56
10	Septiembre	33
11	Octubre	23
12	Noviembre	5
Total de gestiones		**358**

*Corresponde al año inmediato anterior.

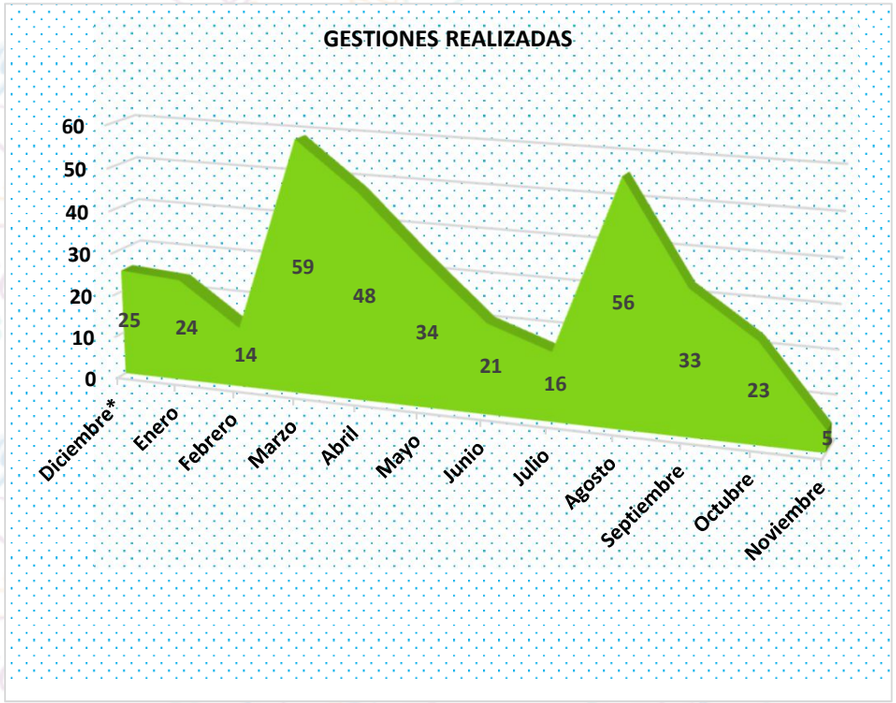

GESTIONES REALIZADAS POR AUTORIDAD

Periodo comprendido del 01 de diciembre de 2023 al 30 de noviembre de 2024

CONSEC.	AUTORIDAD	TOTAL DE GESTIONES
1	Fiscalía General del Estado de Tabasco.	162
2	Instituto de la Defensoría Pública del Estado de Tabasco.	60
3	Instituto Federal de la Defensoría Pública.	28
4	Dirección General de Prevención y Reinserción Social del Estado.	18
5	Autoridades Municipales.	15
6	Comisión Mexicana de Ayuda a Refugiados (COMAR).	12
7	Instituto de Seguridad Social del Estado de Tabasco (ISSET).	7
8	Instituto Estatal de las Mujeres (IEM).	6
9	Secretaría de Seguridad y Protección Ciudadana del Estado de Tabasco.	6
10	Dirección General del Registro Civil del Estado de Tabasco.	5
11	Albergue Oasis de Paz del Espiritu Santo Amparito, A.C.*	4
12	Autoridades de otros Estados.	4
13	Secretaría de Educación del Estado de Tabasco.	4
14	Instituto Nacional de Migración (INM).	4
15	DIF Tabasco.	3
16	Secretaría de Salud del Estado de Tabasco.	3
17	Centro de Justicia, Empoderamiento e Igualdad para las Mujeres en el Estado de Tabasco (CJEIMET).	2
18	Secretaría de la Función Pública.	2
19	Sistema Nacional para el Desarrollo Integral de la Familia (DIF).	2
20	Agencia Consular de Honduras con Sede en Tenosique, Tabasco.	1
21	ASYLUM ACCESS A.C.	1
22	Comisión Ejecutiva Estatal de Atención a Víctimas.	1
23	Comisión Estatal de los Derechos Humanos de Tabasco.	1
24	Comisión Nacional de Derechos Humanos.	1
25	IMSS-Bienestar.	1
26	Instituto de Difusión Técnica (IDIFTEC).	1
27	Fiscalía General de la República.	1
28	Organización Internacional para las Migraciones.	1
29	Secretaría de Movilidad del Estado de Tabasco.	1
30	Universidad Popular de la Chontalpa.	1
	Total de gestiones	**358**

* Asociación Civil.

GESTIONES REALIZADAS

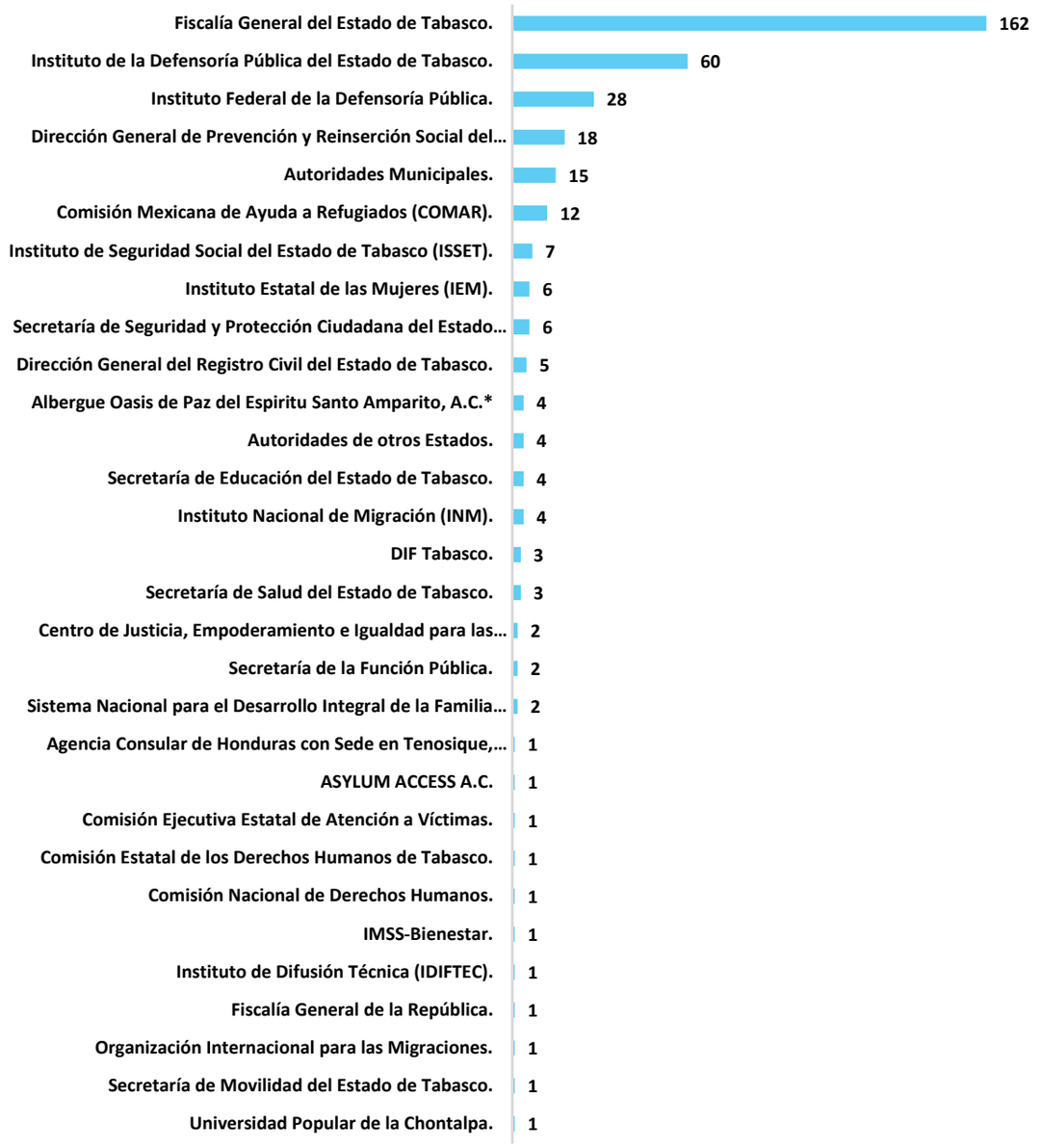

GESTIONES REALIZADAS POR AUTORIDAD

Periodo comprendido del 01 de diciembre de 2023 al 30 de noviembre de 2024

CONSEC.	AUTORIDAD	TOTAL DE GESTIONES
1	H. Ayuntamiento Constitucional del Municipio de Centro.	5
2	H. Ayuntamiento Constitucional del Municipio de Tenosique.	4
3	H. Ayuntamiento Constitucional del Municipio de Macuspana.	2
4	H. Ayuntamiento Constitucional del Municipio de Centla.	1
5	H. Ayuntamiento Constitucional del Municipio de Huimanguillo.	1
6	H. Ayuntamiento Constitucional del Municipio de Jalapa.	1
7	H. Ayuntamiento Constitucional del Municipio de Paraíso.	1
	Total de gestiones	**15**

GESTIONES REALIZADAS

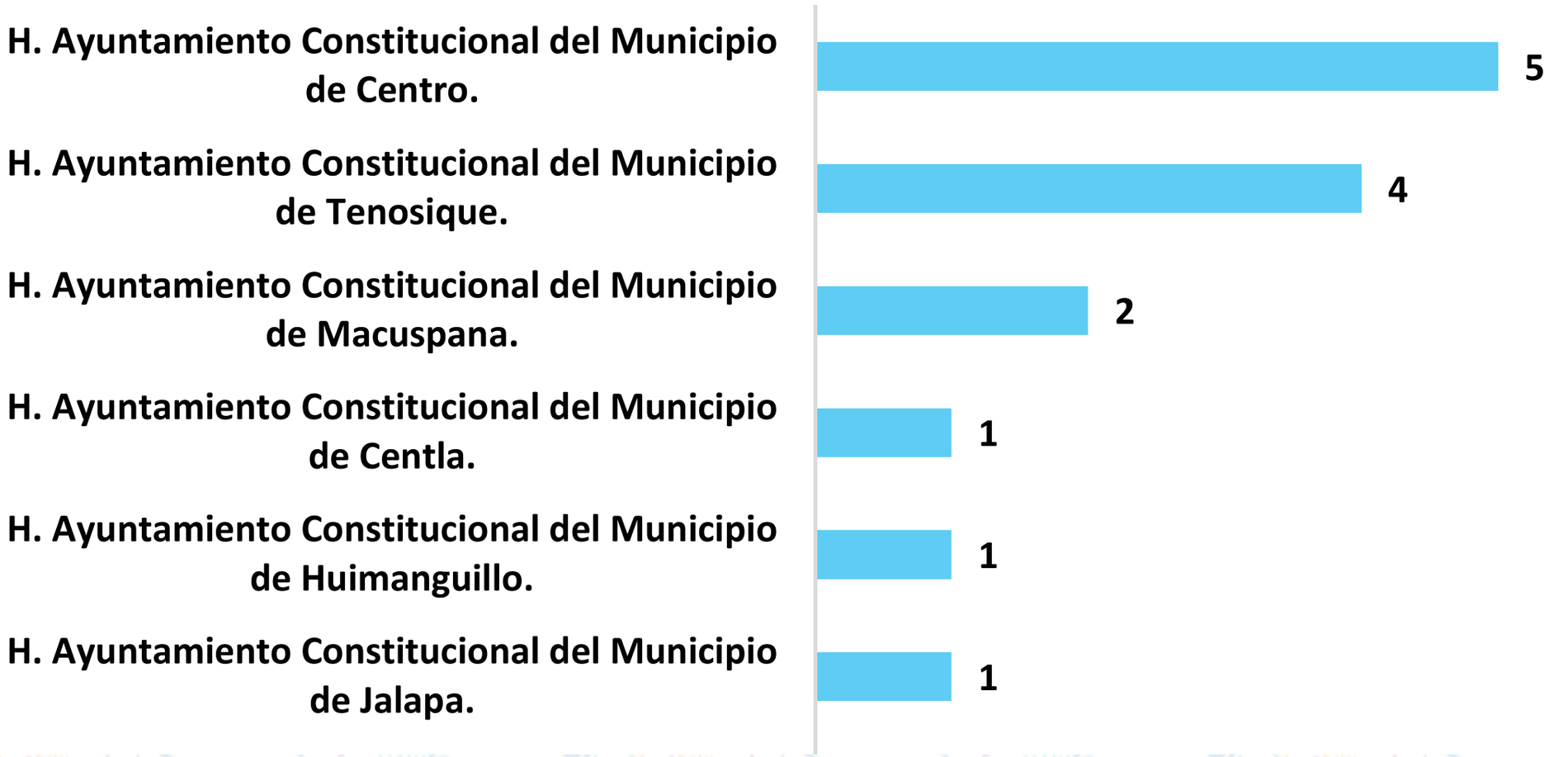

GESTIONES REALIZADAS POR AUTORIDAD

Periodo comprendido del 01 de diciembre de 2023 al 30 de noviembre de 2024

CONSEC.	AUTORIDAD	TOTAL DE GESTIONES
1	Comisión Estatal de Derechos Humanos de Chiapas.	2
2	Comisión Estatal de Derechos Humanos de Yucatán.	1
3	Comisión Estatal de Derechos Humanos de Zacatecas.	1
	Total de gestiones	**4**

GESTIONES REALIZADAS

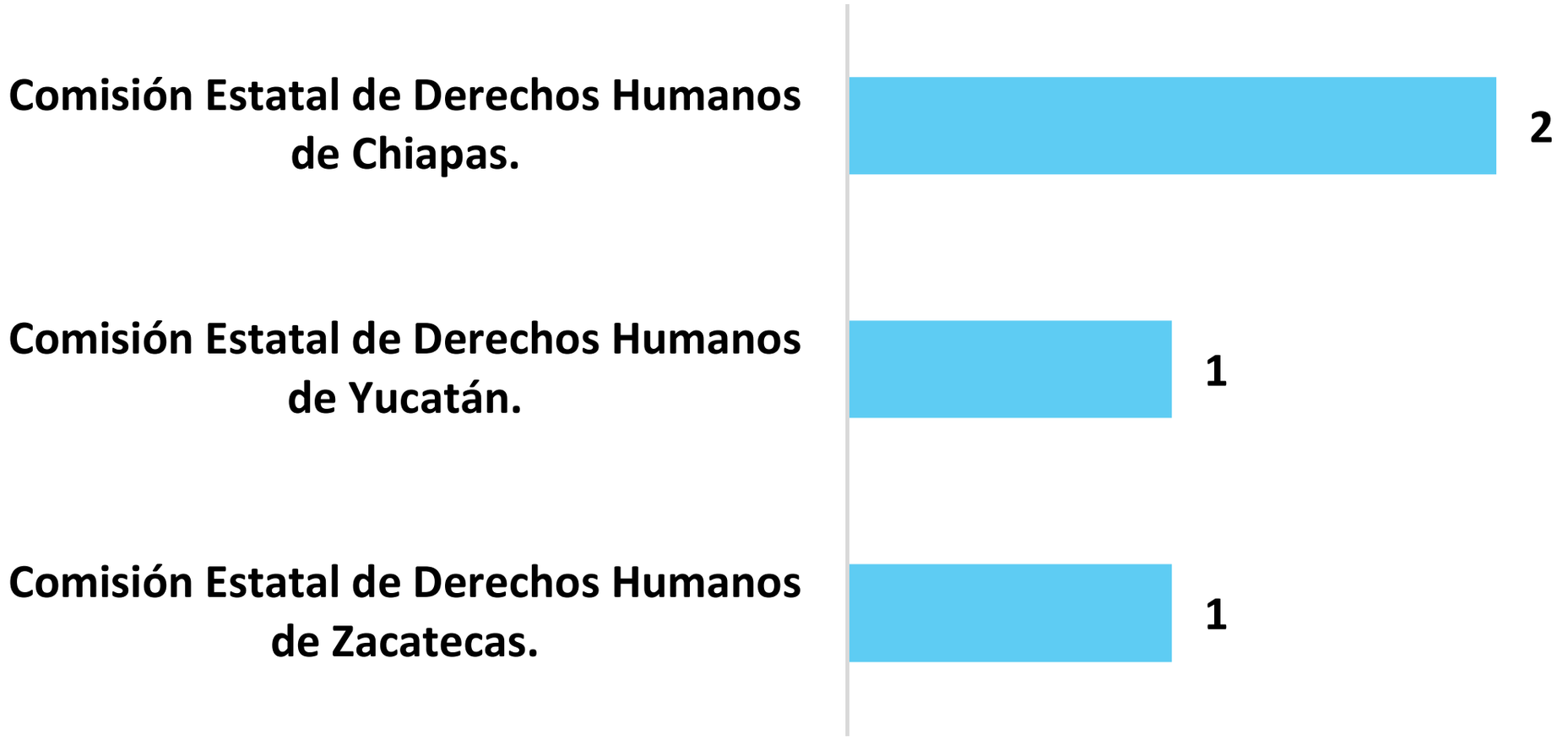

ORIENTACIONES JURÍDICAS REALIZADAS A PERSONAS MIGRANTES

Periodo comprendido del 01 de diciembre de 2023 al 30 de noviembre de 2024

CONSEC.	MES	ORIENTACIONES REALIZADAS
1	Diciembre*	2
2	Enero	12
3	Febrero	16
4	Marzo	14
5	Abril	6
6	Mayo	6
7	Junio	12
8	Julio	6
9	Agosto	13
10	Septiembre	1
11	Octubre	9
12	Noviembre	5
Total de orientaciones		**102**

*Corresponde al año inmediato anterior.

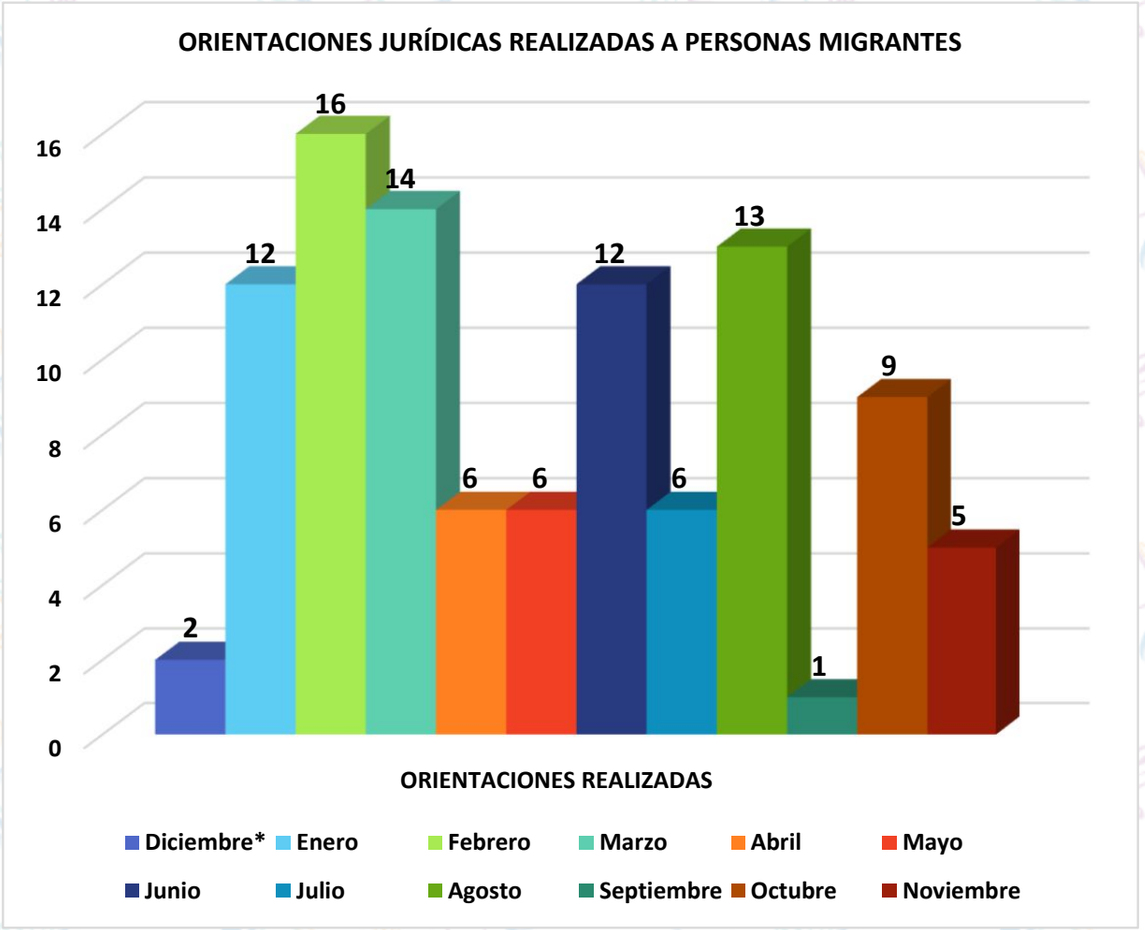

GESTIONES REALIZADAS A PERSONAS MIGRANTES

Periodo comprendido del 01 de diciembre de 2023 al 30 de noviembre de 2024

CONSEC.	MES	GESTIONES REALIZADAS
1	Diciembre*	5
2	Enero	8
3	Febrero	3
4	Marzo	7
5	Abril	3
6	Mayo	8
7	Junio	3
8	Julio	2
9	Agosto	13
10	Septiembre	2
11	Octubre	9
12	Noviembre	2
Total de gestiones		**65**

*Corresponde al año inmediato anterior.

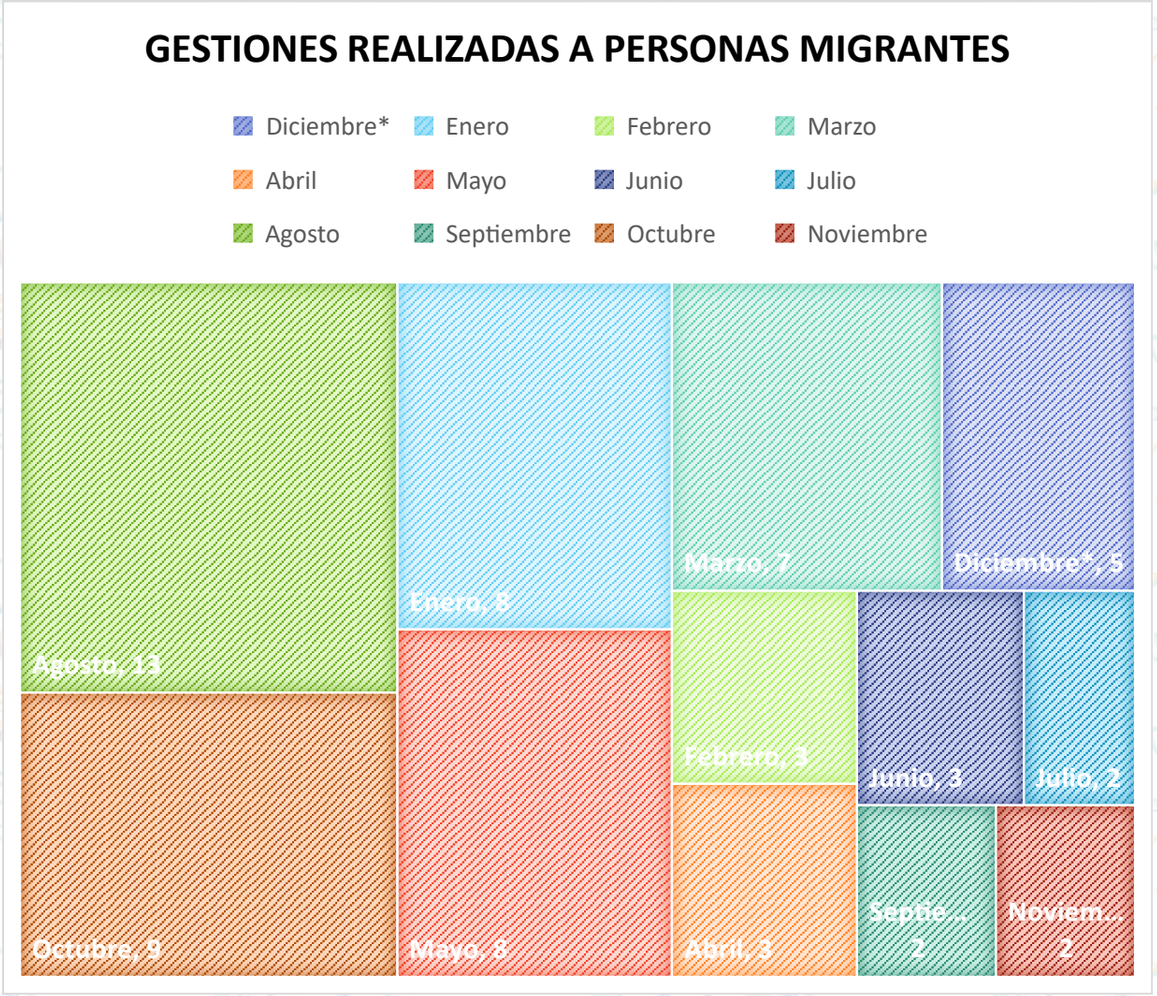

VALORACIONES MÉDICAS Y PSICOLÓGICAS REALIZADAS

Periodo comprendido del 01 de diciembre de 2023 al 30 de noviembre de 2024

CONSEC.	MES	VALORACIONES MÉDICAS	OPINIÓN MÉDICA	VALORACIONES PSICOLÓGICAS
1	Diciembre*	4	0	10
2	Enero	26	0	27
3	Febrero	6	0	10
4	Marzo	4	0	14
5	Abril	11	0	16
6	Mayo	11	0	11
7	Junio	11	0	15
8	Julio	5	0	13
9	Agosto	7	1	26
10	Septiembre	5	2	17
11	Octubre	3	0	7
12	Noviembre	0	0	9
Total de expedientes		**93**	**3**	**175**

*Corresponde al año inmediato anterior.

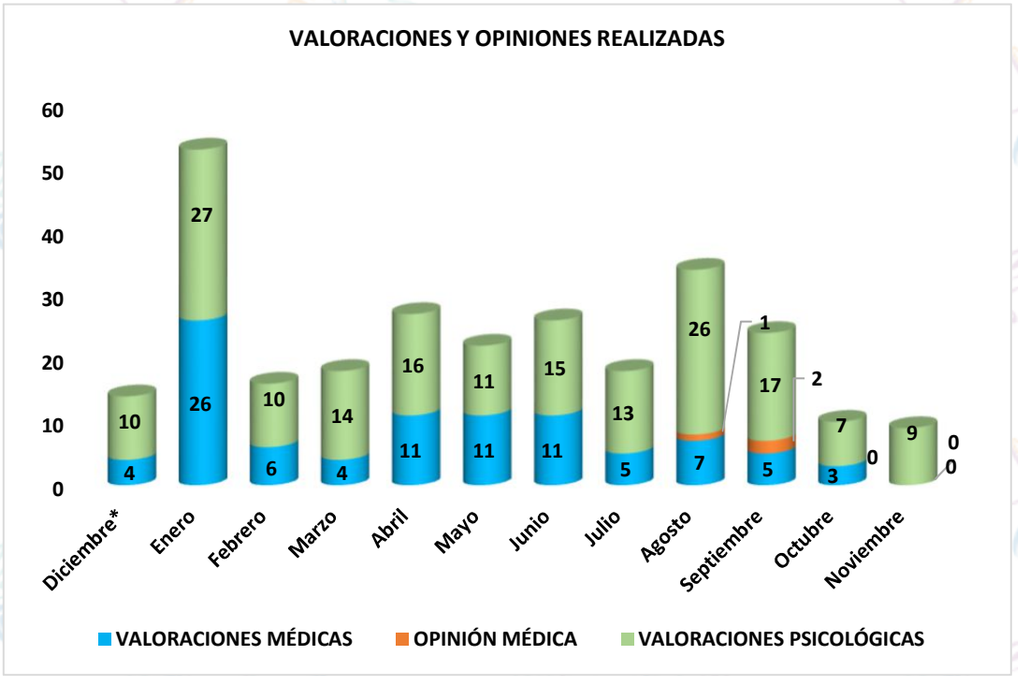

AUTORIDADES SEÑALADAS PRESUNTAMENTE RESPONSABLES

Periodo comprendido del 01 de diciembre de 2023 al 30 de noviembre de 2024

CONSEC.	AUTORIDAD	SEÑALAMIENTOS	%
1	Fiscalía General del Estado.	249	29%
2	Secretaría de Educación.	131	15%
3	Otras Autoridades del Gobierno del Estado.	102	12%
4	Autoridades Municipales.	98	11%
5	Secretaría de Seguridad y Protección Ciudadana.	78	9%
6	Autoridades Federales.	52	6%
7	Instituto de Seguridad Social del Estado de Tabasco.	48	6%
8	Secretaría de Salud.	32	4%
9	Instituto de la Defensoria Pública.	29	3%
10	Poder Judicial del Estado.	23	3%
11	Dirección General del Sistema Penitenciario Estatal.	22	3%
12	Autoridades de otros Estados.	6	1%
	Total de señalamientos	**870**	**100%**

Nota: Tomar en consideración que en una petición puede existir más de una autoridad responsable.

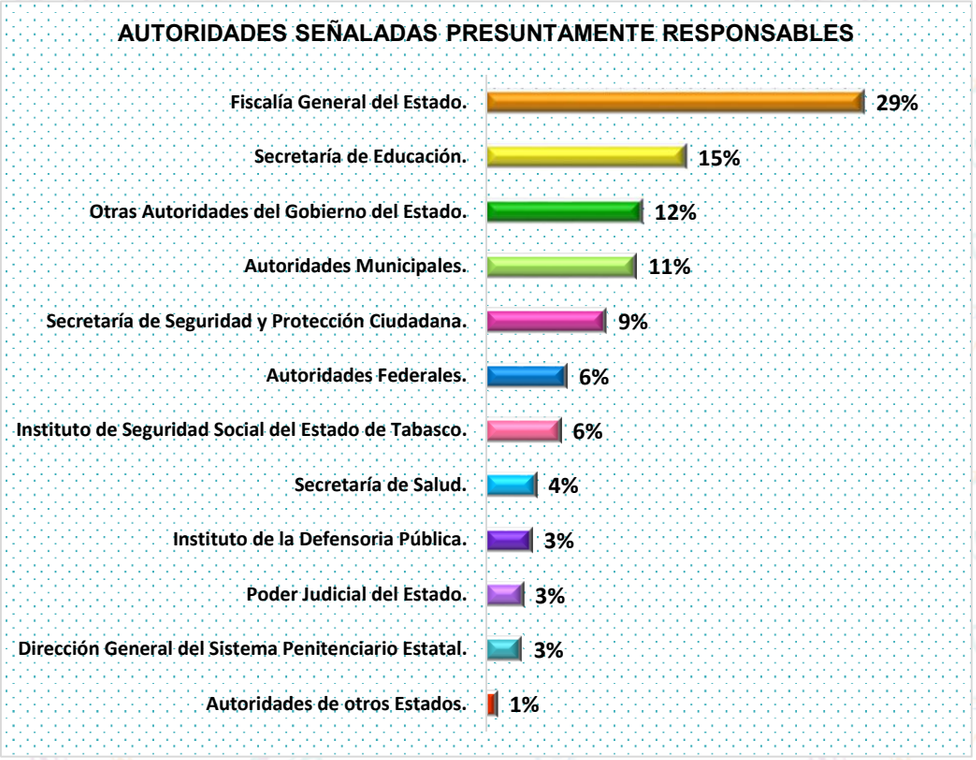

AUTORIDADES FEDERALES SEÑALADAS PRESUNTAMENTE RESPONSABLES

Periodo comprendido del 01 de diciembre de 2023 al 30 de noviembre de 2024

CONSEC.	AUTORIDAD	SEÑALAMIENTOS	%
1	IMSS - Bienestar.	10	19%
2	Comisión Mexicana de Ayuda a Refugiados.	9	17%
3	Guardia Nacional.	9	17%
4	Instituto Nacional de Migración (INM).	7	13%
5	Instituto Mexicano del Seguro Social (IMSS).	5	10%
6	Secretaría de la Defensa Nacional.	3	6%
7	Colegio Nacional de Educación Profesional Técnica.	2	4%
8	Dirección General de Educación Tecnológica Industrial (DGTI).	2	4%
9	Secretaría de Educación Pública.	2	4%
10	Centro de Bachillerato Tecnológico Industrial y de Servicios (CBTIS) N° 167.	1	2%
11	Comisión Federal de Electricidad.	1	2%
12	Instituto del Fondo Nacional de la Vivienda para los Trabajadores (INFONAVIT).	1	2%
	Total de señalamientos	**52**	**100%**

Nota: Tomar en consideración que en una petición puede existir más de una autoridad responsable.

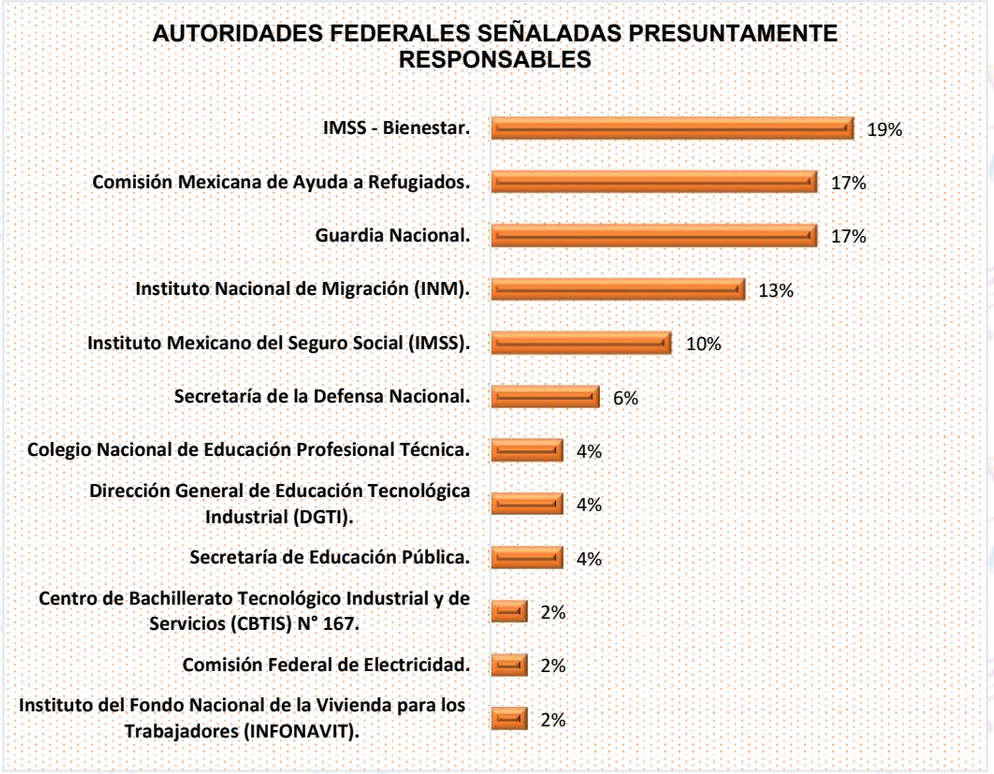

AUTORIDADES MUNICIPALES SEÑALADAS PRESUNTAMENTE RESPONSABLES

Periodo comprendido del 01 de diciembre de 2023 al 30 de noviembre de 2024

CONSEC.	AUTORIDAD	SEÑALAMIENTOS	%
1	H. Ayuntamiento Constitucional de Centro.	21	21%
2	H. Ayuntamiento Constitucional de Macuspana.	14	14%
3	H. Ayuntamiento Constitucional de Jalpa de Méndez.	9	9%
4	H. Ayuntamiento Constitucional de Comalcalco.	7	7%
5	H. Ayuntamiento Constitucional de Cunduacán.	6	6%
6	H. Ayuntamiento Constitucional de Cárdenas.	6	6%
7	H. Ayuntamiento Constitucional de Huimanguillo.	8	8%
8	H. Ayuntamiento Constitucional de Centla.	5	5%
9	H. Ayuntamiento Constitucional de Nacajuca.	7	7%
10	H. Ayuntamiento Constitucional de Tenosique.	3	3%
11	H. Ayuntamiento Constitucional de Jalapa.	3	3%
12	H. Ayuntamiento Constitucional de Balancán.	2	2%
13	H. Ayuntamiento Constitucional de Paraíso.	4	4%
14	H. Ayuntamiento Constitucional de Jonuta.	1	1%
15	H. Ayuntamiento Constitucional de Tacotalpa.	1	1%
16	H. Ayuntamiento Constitucional de Emiliano Zapata.	1	1%
	Total de señalamientos	**98**	**100%**

Nota: Tomar en consideración que en una petición puede existir más de una autoridad responsable.

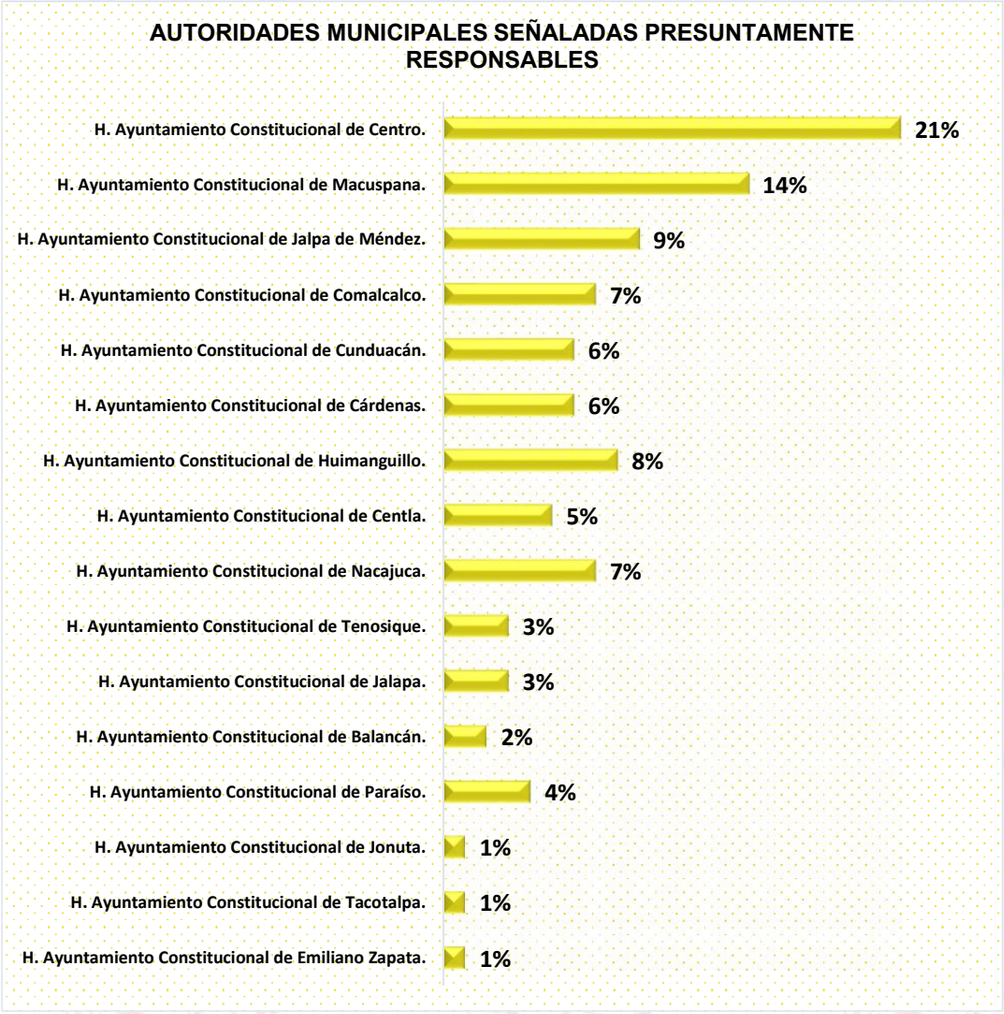

OTRAS AUTORIDADES DEL GOBIERNO DEL ESTADO SEÑALADAS PRESUNTAMENTE RESPONSABLES

Periodo comprendido del 01 de diciembre de 2023 al 30 de noviembre de 2024

CONSEC.	AUTORIDAD	SEÑALAMIENTOS	%
1	Colegio de Bachilleres de Tabasco.	28	27%
2	Secretaría de Movilidad del Estado de Tabasco.	13	13%
3	Universidad Juárez Autónoma de Tabasco.	6	6%
4	DIF Tabasco.	5	5%
5	Comisión Estatal de Agua y Saneamiento.	4	4%
6	Secretaría de Ordenamiento Territorial y Obras Públicas.	4	4%
7	Secretaría de Cultura.	4	4%
8	Secretaría de Gobierno del Estado de Tabasco.	4	4%
9	Instituto Estatal de las Mujeres.	3	3%
10	Universidad Popular de la Chontalpa.	3	3%
11	Instituto de la Juventud y el Deporte de Tabasco (INJUDET).	3	3%
12	Instituto de Vivienda de Tabasco (INVITAB).	2	2%
13	Junta Local de Conciliación y Arbitraje.	2	2%
14	Secretaría de Bienestar, Sustentabilidad y Cambio Climático.	2	2%
15	Junta Especial Número Tres de la Local de Conciliación y Arbitraje.	2	2%
16	Registro Público de la Propiedad y del Comercio.	2	2%
17	Universidad Intercultural del Estado de Tabasco.	1	1%
18	Secretaría de Administración e Innovación Gubernamental.	1	1%
19	Central de Maquinaria de Tabasco.	1	1%
20	Centro de Mando y Comunicaciones C-4.	1	1%
21	Comisión Ejecutiva Estatal de Atención a Víctimas.	1	1%
22	Gobierno del Estado de Tabasco.	1	1%
23	Instituto de Protección Civil del Estado de Tabasco.	1	1%
24	Instituto Electoral y de Participación Ciudadana de Tabasco.	1	1%
25	Registro Civil del Estado de Tabasco.	2	2%
26	Secretaría de la Función Pública del Poder Ejecutivo del Estado de Tabasco.	1	1%
27	Secretaría para el Desarrollo Económico y la Competitividad.	1	1%
28	Tribunal de Conciliación y Arbitraje del Estado de Tabasco.	1	1%
29	Tribunal Superior de Justicia del Estado de Tabasco.	1	1%
30	Universidad Tecnológica de Tabasco.	1	1%
	Total de señalamientos	**102**	**100%**

Nota: Tomar en consideración que en una petición puede existir más de una autoridad responsable

AUTORIDADES DE OTROS ESTADOS SEÑALADAS PRESUNTAMENTE RESPONSABLES

Periodo comprendido del 01 de diciembre de 2023 al 30 de noviembre de 2024

CONSEC.	AUTORIDAD	SEÑALAMIENTOS	%
1	Dirección de Seguridad Pública del municipio de Guadalupe, Nuevo León.	1	17%
2	Fiscalia General del Estado de Chiapas.	1	17%
3	Fiscalía General del Estado de Quintana Roo.	1	17%
4	H. Ayuntamiento de Palenque, Chiapas.	1	17%
5	Secretaría de Seguridad Ciudadana del Estado de Quintana Roo.	1	17%
6	Secretaría de Seguridad y Protección Ciudadana del Estado de Chiapas.	1	17%
	Total de señalamientos	**6**	**100%**

Nota: Tomar en consideración que en una petición puede existir más de una autoridad responsable

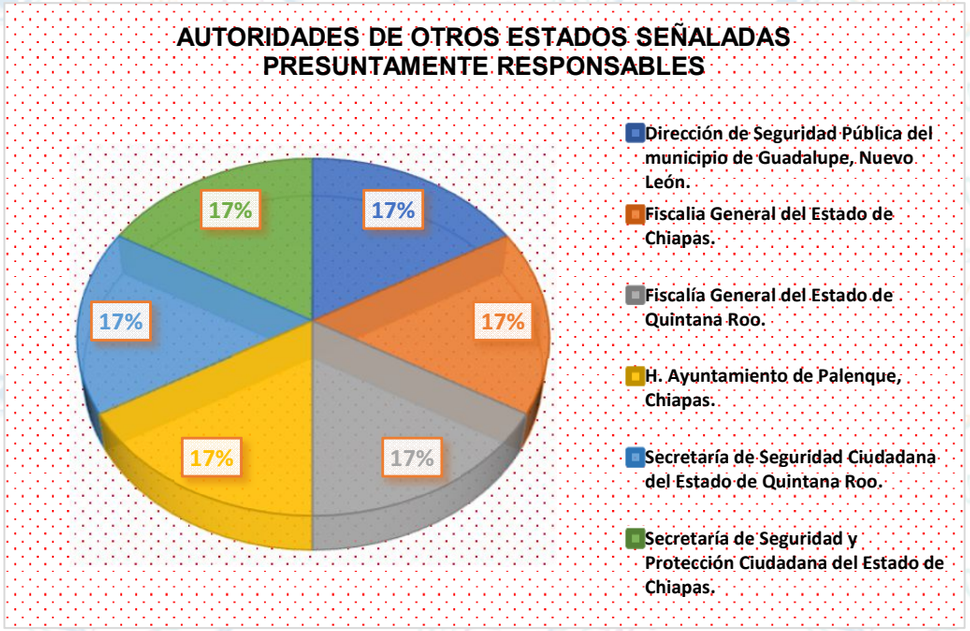

NATURALEZA DE LOS HECHOS VIOLATORIOS

Periodo comprendido del 01 de diciembre de 2023 al 30 de noviembre de 2024

CONSEC.	HECHOS SEÑALADOS COMO PRESUNTAMENTE VIOLATORIOS	INCIDENCIAS
1	Ejercicio indebido de la función pública.	449
2	Faltar a la legalidad, honradez, lealtad, imparcialidad y eficacia en el desempeño de las funciones, empleos, cargos o comisión.	282
3	Malos tratos.	108
4	Abuso de autoridad.	87
5	Acoso laboral.	72
6	Golpes.	57
7	Violación del derecho de acceso al trabajo y a la estabilidad en el mismo con condiciones justas, equitativas y satisfactorias.	61
8	Dilación en la procuración de justicia.	55
9	Detención arbitraria.	44
10	Acciones y omisiones contrarias a la administración de justicia.	49
11	Acciones u omisiones contrarias al derecho de petición.	41
12	Integrar la averiguación previa de manera irregular o deficiente.	33
13	Incumplir con el debido proceso legal.	33
14	Omitir dar respuesta a la petición formulada por cualquier persona en ejercicio de su derecho.	32
15	Omisión de brindar asistencia jurídica.	30
16	Omitir las diligencias necesarias para esclarecer los hechos.	29
17	Hechos violatorios diversos.	29
18	Retardar o entorpecer la función de investigación o procuración de justicia.	28
19	Intimidación.	27
20	Omisión de brindar asesoría jurídica.	28
21	Falta de fundamentación o motivación legal.	27
22	Negativa o inadecuada prestación de servicio públicos ofrecido por dependencias del sector salud.	23
23	Acciones y omisiones que trasgreden el derecho a la protección de la salud.	22
24	Tortura.	22
25	Impedir el ejercicio del derecho al trabajo digno y socialmente útil.	20
26	Acciones y omisiones que transgreden los derechos de igualdad de los menores de edad.	20
27	Amenazas.	23
28	Abstenerse injustificadamente de ejercitar acción penal.	19
29	Discriminación.	19
30	Practicar de manera negligente las diligencias.	19
31	Acciones y omisiones que trasgreden el derecho de las víctimas, ofendidos y/o inculpado de un delito.	18
32	Insuficiente servicio de Seguridad Pública.	17
33	Abstenerse de practicar diligencias para acreditar la probable responsabilidad del inculpado.	17
34	Lesiones.	22
35	Omitir fundar el acto de autoridad.	16
36	Trato cruel, inhumano o degradante.	15
37	Omitir brindar asesoría jurídica e información sobre el desarrollo del procedimiento.	14
38	Emplear arbitrariamente la fuerza pública.	14
39	Acciones y omisiones contrarias al derecho a la educación.	14
40	Realizar cualquier acción que produzca alguna alteración de la salud física, mental o cualquier huella material en el cuerpo.	14
41	Acciones y omisiones que transgreden el derecho de la mujer.	13
42	Allanamiento de morada.	12
43	Prestar indebidamente el servicio de educación.	12
44	Negativa de derecho de petición	12
45	Omitir suministrar medicamentos.	12
46	Omitir brindar protección y auxilio.	11
47	Retención ilegal.	11
48	Negligencia médica.	10
49	Retardar el trámite de denuncia.	10

CONSEC.	HECHOS SEÑALADOS COMO PRESUNTAMENTE VIOLATORIOS	INCIDENCIAS
50	Omitir proporcionar atención medica.	10
51	Realizar deficientemente los trámites médicos.	9
52	Liberar o poner a disposición de la autoridad jurisdiccional a un inculpado después de transcurrido el tiempo legal para ello.	8
53	Acciones y omisiones que trasgreden los derechos de los menores de edad.	8
54	Entrar a un domicilio sin autorización judicial.	7
55	Omitir dictar el acuerdo escrito correspondiente, en respuesta a la petición.	7
56	Omisión de brindar información del proceso al ofendido.	7
57	Dilación en el procedimiento administrativo.	7
58	Acciones y omisiones que transgreden los derechos de las personas señaladas como probables responsables de un delito.	7
59	Omitir brindar atención médica y/o psicológica de urgencia.	6
60	Imputar indebidamente hechos.	6
61	Omitir brindar protección a personas que lo necesiten.	6
62	Robo.	6
63	Confiscación de bienes.	6
64	Transgredir el derecho a la educación del menor.	6
65	Hostigamiento sexual.	6
66	Omitir prestar atención médica.	5
67	Insuficiente protección de personas.	5
68	Efectuar una detención sin contar con la orden correspondiente, fuera de los casos de flagrancia.	5
69	Acción u omisión que pueda considerarse denigrante en atención a su situación especial.	5
70	Acciones u omisiones contrarias a los derechos de las personas privadas de su libertad.	5
71	Prestar indebidamente el servicio público.	5
72	Limitar el acceso a la educación.	4
73	Negativa de asistencia a víctimas del delito.	4
74	Omitir proporcionar atención médica a las personas privadas de su libertad.	4
75	Omisión de dar a conocer derechos al inculpado.	4
76	Abuso sexual.	4
77	Ejercer violencia desproporcionada durante la detención.	4
78	Impedir el acceso a la educación.	4
79	Impedir el acceso al trabajo.	4
80	Acciones y omisiones contrarias al derecho a la vida.	3
81	Falsa acusación.	3
82	Cohecho.	3
83	Omitir recabar elementos de prueba aportados por la víctima en el desarrollo del procedimiento.	3
84	Omitir dar información.	3
85	Acciones y omisiones contrarias al ejercicio de derecho a la libertad personal.	3
86	Omitir respetar los derechos de las personas con algún tipo de discapacidad.	3
87	Acciones contrarias al derecho de propiedad y/o posesión.	3
88	Rescindir la relación laboral.	3
89	Omitir proveer de instalaciones y materiales adecuados al servicio educativo.	3
90	Omitir sancionar al servidor público por el incumplimiento de sus funciones.	2
91	Omitir brindar una educación de calidad.	2
92	Omitir respetar el derecho a la igualdad ante la ley.	2
93	Retener injustificadamente el pago de salarios devengados.	2
94	Obstaculizar o negar las prestaciones de seguridad social a que se tiene derecho.	2
95	Coartar el adecuado desarrollo físico o mental del niño.	2
96	Obligar a declarar.	2
97	Incomunicación.	2
98	Apoderarse de un bien mueble sin el consentimiento del propietario, sin que exista causa justificada.	2
99	Ejercer coacción para que alguien realice o deje de realizar una conducta determinada.	2
100	Omitir suministrar medicamentos.	2
101	Ocupar, deteriorar o destruir ilegalmente propiedad privada.	2
102	Omitir brindar el servicio de hospitalización.	2
103	Actos y omisiones contrarios a la inviolabilidad del domicilio.	2

CONSEC.	HECHOS SEÑALADOS COMO PRESUNTAMENTE VIOLATORIOS	INCIDENCIAS
104	Inejecución de resolución, sentencia o laudo.	2
105	Incumplir con las formalidades para realizar una detención en un caso urgente o delitos graves.	2
106	Diferir la presentación del detenido ante la autoridad competente.	2
107	Limitar el acceso al servicio público de salud.	2
108	Acciones y omisiones que transgreden el derecho de audiencia en el procedimiento administrativo laboral.	2
109	Asediar con fines lascivos a una persona, valiéndose de la posición jerárquica.	2
110	Omitir hacer constar el acto de autoridad en un mandamiento escrito.	2
111	Privar a un menor de cuidados continuos.	2
112	Omitir y/o evitar que una persona sea sometida a sufrimientos graves, físicos o psicológicos.	2
113	Omitir brindar la atención, cuidados o prestar auxilio a cualquier persona teniendo la obligación hacerlo.	2
114	Impedir el acceso a servicios de educación.	2
115	Omisión de dar a conocer derechos a la víctima u ofendido.	2
116	Omitir, suspender, retrasar o brindar deficientemente los servicios en materia de agua potable, drenaje, alcantarillado.	2
117	Acciones y omisiones que trasgreden los derechos de los indígenas.	2
118	Incumplir con alguna de las formalidades para la emisión de la orden de cateo durante la ejecución de éste, así como par	2
119	Omitir desarrollar políticas públicas que propicien una mejor calidad de vida.	2
	Total de señalamiento	**2,316**

Nota: La diferencia entre el número de quejas y los hechos violatorios se debe a que una queja puede tener varios hechos violatorios.

ATENCIÓN A PETICIONARIOS

Periodo comprendido del 01 de diciembre de 2023 al 30 de noviembre de 2024

CONSEC.	MES	PERSONAS ATENDIDAS
1	Diciembre*	274
2	Enero	230
3	Febrero	330
4	Marzo	226
5	Abril	281
6	Mayo	237
7	Junio	235
8	Julio	151
9	Agosto	240
10	Septiembre	228
11	Octubre	210
12	Noviembre	119
Total de personas atendidas		**2,761**

*Corresponde al año inmediato anterior.

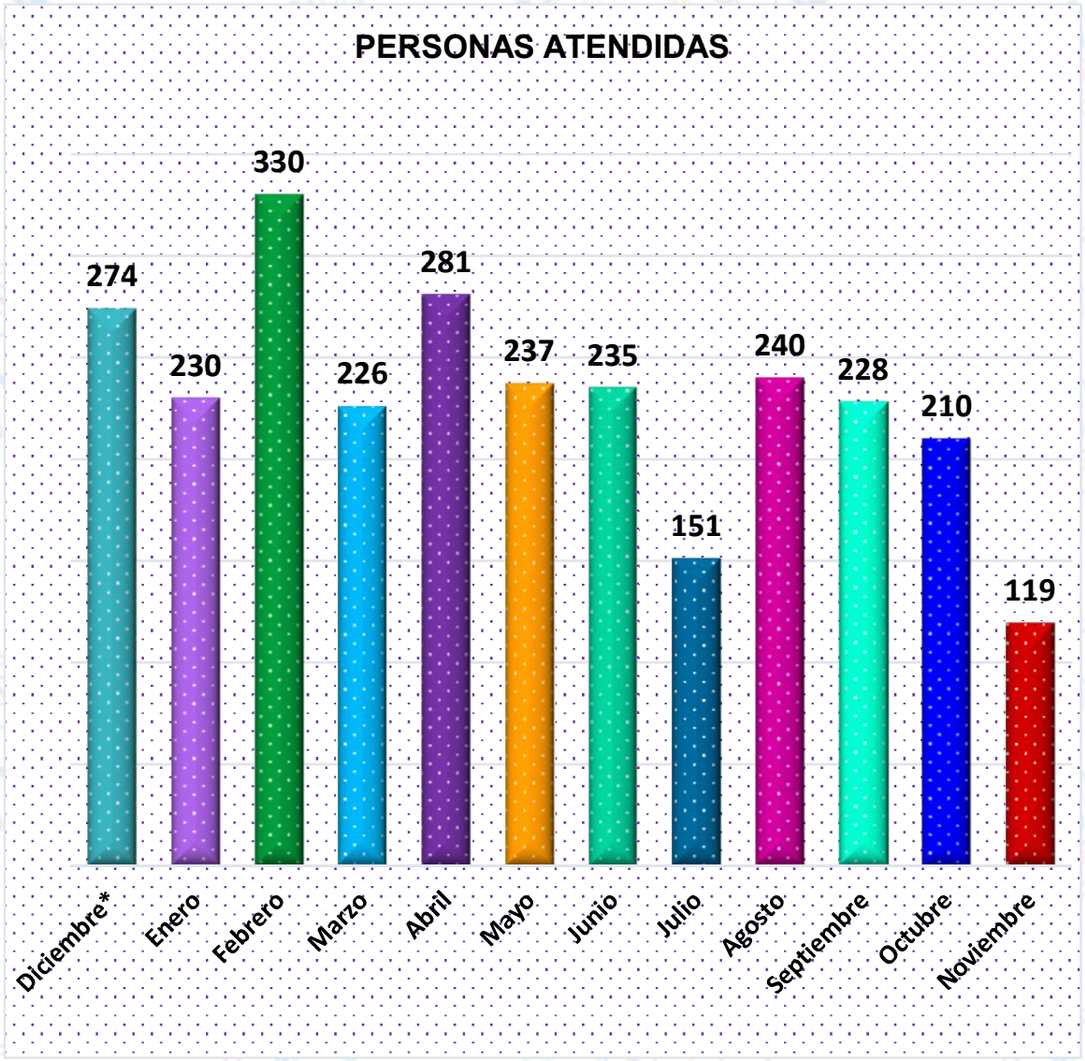

RESOLUCIÓN DE EXPEDIENTES

Periodo comprendido del 01 de diciembre de 2023 al 30 de noviembre de 2024

CONSEC.	MOTIVO DE RESOLUCIÓN	TOTAL DE RESOLUCIONES
1	Por haberse atendido o solucionado el caso durante el trámite de integración respectivo.	195
2	Por no acreditarse violaciones a derechos humanos con orientación jurídica.	181
3	Por desistimiento del peticionario.	140
4	Por falta de interés del peticionario en la continuación del procedimiento.	118
5	Propuesta de Conciliación.	82
6	Por la no competencia de la Comisión Estatal para conocer de la petición planteada.	67
7	Recomendación.	5
8	Por haberse dictado previamente una resolución por los mismos hechos.	2
	Total de expedientes	**790**



RESOLUCIÓN DE EXPEDIENTES DURANTE EL TRAMITE DE INTEGRACION

Periodo comprendido del 01 de diciembre de 2023 al 30 de noviembre de 2024

CONSEC.	VISITADURÍA	TOTAL DE RESOLUCIONES
1	Primera visitaduría	52
2	Segunda Visitaduría	65
3	Tercera Visitaduría	71
4	Regional	7
Total de expedientes		**195**

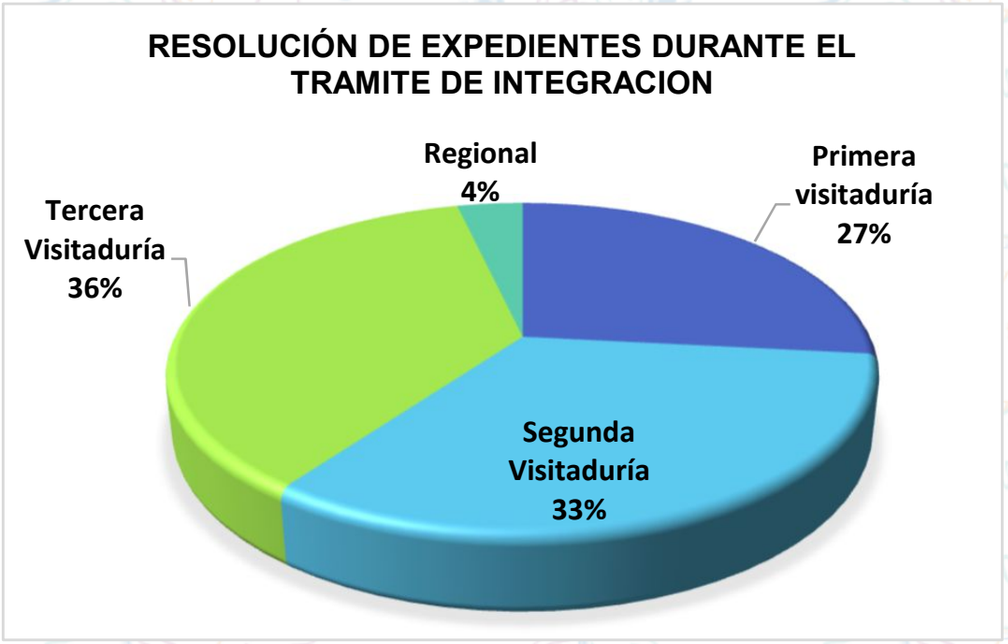

MEDIDAS CAUTELARES EMITIDAS

Periodo comprendido del 01 de diciembre de 2023 al 30 de noviembre de 2024

CONSEC.	EXPEDIENTE	FECHA DE EMISIÓN	MEDIDAS CAUTELARES SOLICITADAS	AUTORIDAD A LA QUE SE DIRIGE
1	728/2023	12/1/2023	De inmediato se instruya a quien legalmente corresponde se notifique por escrito a XXXXX, los motivos y fundamentos jurídicos del porqué se le niega el acceso a su centro de trabajo.	Instituto de Seguridad Social del Estado de Tabasco.
2	728/2023	12/1/2023	Gire sus instrucciones por escrito a XXXXX, se abstenga de realizar cualquier acto que implique malos tratos, intimidaciones, amenazas, hostigamiento y/o acoso laboral y violencia en cualquiera de sus modalidades y tpos en contra de XXXXX, evitando las represalias sobre dicho agraviado, por ejercer su derecho a solicitar la intervención de este organismo público local.	Instituto de Seguridad Social del Estado de Tabasco.
3	674/2023	12/1/2023	PRIMERO: Se Instruya a quien corresponda para que, el Fiscal del Ministerio Publico a cargo de la carpeta de investigación número XXXXX, de MANERA INMEDIATA realice las acciones y/o diligencias necesarias para que se proceda a efectuar la VALORACIÓN PSICOLÓGICA en favor de la adolescente de iniciales XXXXX, para el caso de no contar con la especialidad, se solicite la colaboración de las distintas dependencias sean públicas o privadas que cuente con la especialidad requerida, en especial al Hospital Regional de Alta Especialidad del Niño Dr. Rodolfo Nieto Padrón, tomando en consideración la vulnerabilidad en la que se cuenta la menor antes mencionada.	Fiscalía General del Estado de Tabasco.
4	674/2023	12/1/2023	SEGUNDO: Gire sus instrucciones para que los servidores públicos que conocen de la carpeta de investigación número XXXXX, se abstengan de ejercer cualquier tipo de violencia, malos tratos hacia XXXXX y eviten tomar algún tipo de represalia hacia ella por la interposición de esta queja.	Fiscalía General del Estado de Tabasco.
5	706/2023	12/4/2023	PRIMERO: De inmediato, se instruya a los servidores públicos adscritos a la Dirección General de Administración Dirección de Recursos Humanos, realice las gestiones pertinentes para realizar los pagos de salario al C. XXXXX, los cuales le han sido retenidos, tomando en consideración las condiciones que establece el artículo 110 de la Ley Federal del trabajo.	Secretaría de Educación del Estado de Tabasco.
6	706/2023	12/4/2023	SEGUNDO: Se realicen las gestiones necesarias ante el área que corresponde para subsanar los agravios del peticionario, derivado de la situación narrada en la inconformidad materia del presente asunto.	Secretaría de Educación del Estado de Tabasco.
7	712/2023	12/5/2023	PRIMERO: A la brevedad, instruya al personal correspondiente de esa Secretaría para efectos de que manera INMEDIATA se proceda a reactivar el pago por concepto de pensión alimenticia en favor de XXXXX, una vez efectuado lo anterior deberá remitir las constancias que acrediten su cumplimiento.	Secretaría de Educación del Estado de Tabasco.
8	712/2023	12/5/2023	SEGUNDO: Gire sus instrucciones al área o personal competente de esa Secretaría proceda a reintegrar el pago por concepto de pensión alimenticia a nombre de XXXXX, a partir de la fecha en que le fue retenido a la presente fecha, una vez efectuado lo anterior deberá remitir las constancias que acrediten su cumplimiento.	Secretaría de Educación del Estado de Tabasco.
9	712/2023	12/5/2023	TERCERO: Gire sus instrucciones para que los servidores públicos adscritos al área de Recursos Humanos de esa Secretaría, se abstengan de ejercer cualquier tipo de violencia, discriminación y malos tratos hacia XXXXX y eviten tomar algún tipo de represalia hacia ella por la interposición de esta queja.	Secretaría de Educación del Estado de Tabasco.
10	745/2023	12/11/2023	PRIMERO: A la brevedad, se instruya por escrito a los servidores públicos adscritos a la Dirección de Archivos dependiente de la Secretaría de Educación del Estado de Tabasco, en especial la directora, se abstengan de ejercer cualquier tipo de violencia, discriminación y malos tratos hacia XXXXX y eviten tomar algún tipo de represalia hacia él y por la interposición de esta queja. Debiendo remitir las constancias que acredite el cumplimiento de la medida.	Secretaría de Educación del Estado de Tabasco.
11	745/2023	12/11/2023	SEGUNDO: Se ofrezca atención psicológica a XXXXX, previo dialogo y explicación; en caso de aceptación se le otorgue dicha atención durante el tiempo que así lo requiera para la estabilización de su estado emocional por los hechos materia de esta queja y/o en su caso canalizarlo ante la institución para la mencionada atención psicológica. Debiendo remitir las constancias que acredite el cumplimiento de la medida.	Secretaría de Educación del Estado de Tabasco.
12	745/2023	12/11/2023	TERCERO: Instruya al área que corresponda para que se realice la investigación correspondiente en relación a los hechos señalado por XXXXX y se deslinde responsabilidades con la finalidad de imponer las medidas disciplinarias y/o sanciones correspondientes de acuerdo a la ley, a fin de salvaguardar la integridad física, emocional y laboral del agraviado. Debiendo remitir las constancias que acredite el cumplimiento de la medida.	Secretaría de Educación del Estado de Tabasco.
13	745/2023	12/11/2023	CUARTO: Se realicen las gestiones administrativas correspondientes para que XXXXX sea restablecido en el área de adscripción y realice las funciones que desempeña de acuerdo a la plaza para la que fue contratado en la Secretaría de Educación del Estado de Tabasco, esto sin perjuicio a sus derechos laborales como salario, categoría, horario, prestaciones de ley y beneficios a los que se ha hecho acreedor durante sus años de trabajo. Debiendo remitir las constancias que acredite el cumplimiento de la medida.	Secretaría de Educación del Estado de Tabasco.
14	751/2023	12/12/2023	PRIMERO: Se realicen las gestiones administrativas correspondientes y de manera inmediata se aplique a XXXXX, consistente en CERTOLIZUMAB PEGOL, en la cantidad necesaria y suficiente acorde al diagnóstico relativo a su estado de salud, tomando en consideración que la agraviada se encuentra en periodo de lactancia esto con la finalidad de evitar violaciones a derechos humanos de imposible reparación.	Instituto de Seguridad Social del Estado de Tabasco.
15	751/2023	12/12/2023	SEGUNDO: Se adopten las medidas necesarias que garanticen la aplicación de la vacuna CERTOLIZUMAB PEGOL a XXXXX en tiempo y forma, esto es, cada 14 días y/o de acuerdo a lo prescrito por su médico tratante, esto, para su tratamiento acorde al diagnóstico que presenta, evitando en todo momento reincidir en la omisión de suministrar dicha vacuna.	Instituto de Seguridad Social del Estado de Tabasco.

CONSEC.	EXPEDIENTE	FECHA DE EMISIÓN	MEDIDAS CAUTELARES SOLICITADAS	AUTORIDAD A LA QUE SE DIRIGE
16	755/2023	12/13/2023	PRIMERO: De inmediato se suministre y se haga entrega a XXXXX el medicamento metilfenidato tabletas lib. Prolongadade 27 mg., con 30, o en su caso, levetiracetam solución oral 10/100 gr/ml, con 300, tomar/aplicar 2.5 mililitro cada 12 horas, esto de acuerdo a lo prescrito por su médico tratante especialista en neurología pediátrica, en la cantidad necesaria y suficiente acorde al diagnóstico relativo a su estado de salud, esto con la finalidad de evitar violaciones a derechos humanos de imposible reparación, en la salud del menor de edad.	Instituto de Seguridad Social del Estado de Tabasco.
17	755/2023	12/13/2023	SEGUNDO: Se adopten las medidas administrativas necesarias que garanticen la subsecuente entrega regular de los medicamentos prescritos a XXXXX el medicamento metilfenidato tabletas lib. Prolongadade 27 mg., con 30, o en su caso, levetiracetam solución oral 10/100 gr/ml, con 300, tomar/aplicar 2.5 mililitro cada 12 horas, durante el tiempo que así lo requiera para la estabilización en lo posible de su estado de salud, esto es, de manera mensual.	Instituto de Seguridad Social del Estado de Tabasco.
18	018/2024	1/17/2024	PRIMERO: se realicen de manera urgente, todos los estudios correspondientes a fin de obtener el diagnóstico de manera pronta, y se determine el procedimiento y/o tratamiento médico que resulte idóneo de acuerdo a su padecimiento;	Secretaría de Salud del Estado de Tabasco.
19	018/2024	1/17/2024	SEGUNDO: una vez realizados los estudios pertinentes se adopten las medidas necesarias que garanticen a la paciente XXXXX, el pleno acceso a las medidas de atención médica que su tratamiento requiera acorde a su padecimiento, tomando en cuenta el diagnostico determinado, y para el caso que requiera alguna intervención quirúrgica se proceda a la brevedad, considerando de la disponibilidad, accesibilidad y calidad de los estudios preoperatorios, materiales quirúrgicos, quirófano, medicamentos y demás aditamentos y/o insumos que sean necesarios para antes, durante y posterior al procedimiento quirúrgico que en su caso requiera, o bien, se le suministren los medicamentos necesarios para su tratamiento por el tiempo que se determine para su recuperación en lo posible de su salud.	Secretaría de Salud del Estado de Tabasco.
20	018/2024	1/17/2024	TERCERO: para el caso de que ese instituto no cuente con la disponibilidad, accesibilidad y calidad de los estudios preoperatorios, materiales quirúrgicos, quirófano, medicamentos, personal y demás aditamentos que sean necesarios para el procedimiento quirúrgico que requiere el paciente, ésta sea canalizada DE INMEDIATO mediante servicio de referencia con otro hospital público o privado para la atención y pronta recuperación de su salud, en lo posible.	Secretaría de Salud del Estado de Tabasco.
21	026/2024	1/23/2024	PRIMERO: A la brevedad, instruya al área médica responsable y considerando el estado de salud actual de XXXXX, DE INMEDIATO se realicen las gestiones administrativas necesarias para que el paciente sea valorado médicamente, se le realicen los estudios correspondientes, a fin de obtener el diagnóstico de manera pronta y acorde a ello, se le brinde el tratamiento adecuado para la recuperación de su salud.	Secretaría de Salud del Estado de Tabasco.
22	026/2024	1/23/2024	SEGUNDO: una vez realizados los estudios pertinentes se adopten las medidas necesarias que garantice a XXXXX el pleno acceso a las medidas de atención médica, tomando en cuenta el diagnóstico determinado por el especialista, y para el caso que requiera alguna intervención quirúrgica se proceda a la brevedad a practicársele, debiéndosele señalar fecha y hora en caso de ser aceptado por la paciente o el responsable, garantizando la disponibilidad, accesibilidad y calidad de los estudios preoperatorios, materiales quirúrgicos, quirófano, medicamentos y demás aditamentos y/o insumos que sean necesarios para antes, durante y posterior al procedimiento quirúrgico que en su caso requiera, o bien, se le suministren los medicamentos necesarios para su tratamiento por el tiempo que se determine para su recuperación en lo posible de su salud.	Secretaría de Salud del Estado de Tabasco.
23	026/2024	1/23/2024	TERCERO: Para el caso de que ese instituto no cuente con la disponibilidad, accesibilidad y calidad de los estudios preoperatorios, materiales quirúrgicos, quirófano, medicamentos, personal y demás aditamentos que sean necesarios para el procedimiento quirúrgico que requiere el paciente, éste sea REFERIDO a otras unidades de Salud perteneciente a la misma Secretaría y/o servicio privado para la atención y pronta recuperación de su salud, en lo posible.	Secretaría de Salud del Estado de Tabasco.
24	026/2024	1/23/2024	CUARTO: Gire sus apreciables instrucciones al personal de ese nosocomio que estime pertinente para que de manera inmediata y permanente se le proporcione al peticionario en términos claros y comprensibles toda la información relacionada con su estado de salud, explicándole manera clara y precisa el tratamiento y/o sobre el procedimiento quirúrgico que le practicará en su caso.	Secretaría de Salud del Estado de Tabasco.
25	036/2024	1/23/2024	PRIMERO: En caso que a la fecha no se hayan realizado los procedimientos pertinentes, de inmediato se solicite ante el área competente el inicio de la investigación de los hechos narrados en la presente queja, respecto de las acciones que se atribuyen al personal educativo del Colegio XXXXX, Tabasco, para efectos de deslindar responsabilidades en materia de educativa, con la finalidad de imponer las sanciones correspondientes por las omisiones o acciones realizadas en perjuicio de las y los menores víctimas, relacionados con el acoso y/o violencia escolar presuntamente suscitado en el Centro Educativo de mérito. En caso de que en las investigaciones que realice se adviertan hechos de carácter delictivo, de inmediato denuncie los hechos ante la autoridad competente.	Secretaría de Educación del Estado de Tabasco.
26	036/2024	1/23/2024	SEGUNDO: De inmediato, Se requiera al Colegio XXXXX, Tabasco, para que apliquen el Protocolo de prevención, detección y actuación para atender la violencia y acoso escolar contra niñas, niños y adolescentes en los planteles de educación básica y media superior del Estado de Tabasco, y dar atención sobre casos de acoso escolar que impera en dicho centro educativo, debiendo identificar a los estudiantes relacionados con el presunto hecho de Bullying Escolar que sufrió la alumna XXXXX. y ofrecerle valoración psicológica con personas especializado de Secretaría, y en caso de aceptación se les otorgue dicha atención durante el tiempo que así lo requieran para la estabilización de su estado emocional por los hechos materia de esta queja y/o en su caso canalizarlos ante la institución competente para la mencionada atención, a efectos de evitar que la situación se agrave en el entorno escolar y se repitan lamentables situaciones como la que motivó este expediente.	Secretaría de Educación del Estado de Tabasco.

CONSEC.	EXPEDIENTE	FECHA DE EMISIÓN	MEDIDAS CAUTELARES SOLICITADAS	AUTORIDAD A LA QUE SE DIRIGE
27	036/2024	1/23/2024	TERCERO: De inmediato, se gestione y se ofrezca a la víctima, a sus padres y/o tutores el acompañamiento y asesoramiento jurídico para hacer del conocimiento a las autoridades competentes, y, en caso de aceptación, se le otorgue dicho apoyo ante las instancias competentes. En caso que la víctima o victimas indirectas hayan iniciado acciones legales, coadyuve en aquellas para el esclarecimiento de los hechos, proporcionando la información que le sea requerida. Para el caso que no exista Debiendo remitir las constancias de cumplimiento esta esta medida.	Secretaría de Educación del Estado de Tabasco.
28	036/2024	1/23/2024	CUARTO: De inmediato, se dé vista al departamento y/o unidad competente, para afectos de realizar de manera constante la supervisión y vigilancia al Colegio XXXXX, Tabasco, respecto a la aplicación del Protocolo de prevención, detección y actuación para atender la violencia y acoso escolar contra niñas, niños y adolescentes en los planteles de educación básica y media superior del Estado de Tabasco, con la finalidad de evitar la repetición de ese tipo de conductas.	Secretaría de Educación del Estado de Tabasco.
29	036/2024	1/23/2024	QUINTO: A la brevedad, se implementen talleres, cursos y/o pláticas a las alumnas y alumnos, madres y padres de familias, tutoras y tutores, personal de dirección, docentes y administrativos del Colegio XXXXX, Tabasco, para efectos de sensibilizar sobre prevención del acoso y violencia escolar en los centros educativos, así como hacerles saber sus derechos a denunciar conductas que afecten su integridad.	Secretaría de Educación del Estado de Tabasco.
30	030/2024	1/23/2024	PRIMERO: De inmediato se instruya por escrito a XXXXX, Subdirector de Recursos Humanos, a efectos de que se abstenga de ejercer cualquier tipo de acto u omisión que pueda encuadrarse en hostigamiento y/o acoso laboral, abuso sexual, implique malos tratos y actos discriminatorios, intimidaciones, amenazas, lesiones y violencia en cualquiera de sus modalidades y tipos, en contra de XXXXX, así como restrinjan y menoscaben su derecho humano al trabajo y no se tomen represalias hacia su persona por parte de dicho servidor público por haber interpuesto la queja ante este organismo local protector y defensor de los derechos humanos.	Instituto de Seguridad Social del Estado de Tabasco.
31	030/2024	1/23/2024	SEGUNDO: De inmediato, se instruya por escrito a XXXXX, Jefa del Departamento de Administración Personal y XXXXX, Jefa de Recursos Humanos del Centro Médico Juan Puc Palacios, a efectos de que se abstenga de realizar cualquier acto que implique malos tratos, intimidaciones, amenazas, hostigamiento laboral, lesiones y violencia en cualquiera de sus modalidades y tipos, en contra de XXXXX, , así como restrinjan y menoscaben su derecho humano al trabajo, evitando las represalias hacia su persona, por ejercer su derecho a solicitar la intervención de este organismo público local.	Instituto de Seguridad Social del Estado de Tabasco.
32	030/2024	1/23/2024	TERCERO: Se adopten las medidas administrativas para que en caso de no haberse iniciado, de manera INMEDIATA se solicite ante el área competente el inicio de la investigación de los hechos narrados por XXXXX en la presente queja, respecto de las acciones que se atribuyen a XXXXX, XXXXX y XXXXX respectivamente, para efectos de deslindar responsabilidades en que hayan incurrido los servidores públicos, con la finalidad de imponer las sanciones correspondientes por las omisiones o acciones realizadas en perjuicio, debiendo la autoridad competente adoptar las medidas de seguridad y protección hacia la peticionaria tendiente a evitar el contacto entre víctima y victimarios para el mejor desempeño de sus actividades, así mismo deberá garantizar la integridad emocional, psíquica y psicológica de XXXXX dentro de su área laboral.	Instituto de Seguridad Social del Estado de Tabasco.
33	032/2024	1/24/2024	PRIMERO: De inmediato se instruya por escrito a XXXXX, Subdirector de Recursos Humanos, a efectos de que se abstenga de ejercer cualquier tipo de acto u omisión que pueda encuadrarse en hostigamiento y/o acoso sexual y laboral, implique malos tratos, intimidaciones, amenazas, lesiones y violencia en cualquiera de sus modalidades y tipos, en contra de XXXXX, y así como restrinjan y menoscaben su derecho humano al trabajo no se tomen represalias hacia su persona por parte de dicho servidor público por haber interpuesto la queja ante este organismo local protector y defensor de los derechos humanos.	Instituto de Seguridad Social del Estado de Tabasco.
34	032/2024	1/24/2024	SEGUNDO: De inmediato, se instruya por escrito a XXXXX, Jefa del Departamento de Administración Personal, licenciado XXXXX, Jefe de Departamento de Prestaciones, ajustes, Deducciones e Incidencia y licenciada XXXXX jefa de Departamento de Responsabilidad Laboral a efectos de que se abstenga de realizar cualquier acto que implique hostigamiento y/o acoso laboral, malos tratos, intimidaciones, amenazas, lesiones y violencia en cualquiera de sus modalidades y tipos, en contra de XXXXX, así como restrinjan y menoscaben su derecho humano al trabajo, evitando las represalias hacia su persona, por ejercer su derecho a solicitar la intervención de este organismo público local.	Instituto de Seguridad Social del Estado de Tabasco.
35	032/2024	1/24/2024	TERCERO: Se adopten las medidas administrativas para que en caso de no haberse iniciado, de manera INMEDIATA se solicite ante el área competente el inicio de la investigación de los hechos narrados por XXXXX en la presente queja, respecto de las acciones que se atribuyen a XXXXX, XXXXX, XXXXX y XXXXX, para efectos de deslindar responsabilidades en que hayan incurrido los servidores públicos, ante el área investigadora competente y en su caso se impongan las sanciones correspondientes por las omisiones y acciones realizadas en su perjuicio, debiendo la autoridad competente adoptar las medidas de seguridad y protección hacia la peticionaria tendiente a evitar el contacto entre víctima y victimarios para el mejor desempeño de sus actividades, así mismo deberá garantizar la integridad emocional, psíquica y psicológica de XXXXX dentro de su área laboral.	Instituto de Seguridad Social del Estado de Tabasco.
36	033/2024	1/24/2024	PRIMERO: De inmediato se instruya por escrito a XXXXX, Subdirector de Recursos Humanos, a efectos de que se abstenga de ejercer cualquier tipo de acto u omisión que pueda encuadrarse en hostigamiento y/o acoso laboral, implique malos tratos, intimidaciones, acoso sexual, amenazas, lesiones y violencia en cualquiera de sus modalidades y tipos, en contra de XXXXX, y no se tomen represalias hacia su persona por parte de dicho servidor público por haber interpuesto la queja ante este organismo local protector y defensor de los derechos humanos.	Instituto de Seguridad Social del Estado de Tabasco.

CONSEC.	EXPEDIENTE	FECHA DE EMISIÓN	MEDIDAS CAUTELARES SOLICITADAS	AUTORIDAD A LA QUE SE DIRIGE
37	033/2024	1/24/2024	SEGUNDO: De inmediato, se instruya por escrito a XXXXX, Jefa del Departamento de Administración Personal; XXXXX, Jefe del Departamento de Prestaciones; XXXXX, Jefa del Departamento de Responsabilidad Laboral Adscrita al Área Jurídica, XXXXX, Titular de Coordinación de Centro Regionales; XXXXX, Jefe de Departamento Adscrito a la Coordinación de Centros Regionales y XXXXX, Jefe de Departamento Adscrito al Órgano Interno de Control, a efectos de que se abstenga de realizar cualquier acto que implique malos tratos, intimidaciones, amenazas, hostigamiento y/o acoso laboral, lesiones y violencia en cualquiera de sus modalidades y tipos, en contra de XXXXX, evitando las represalias hacia su persona, por ejercer su derecho a solicitar la intervención de este organismo público local.	Instituto de Seguridad Social del Estado de Tabasco.
38	033/2024	1/24/2024	TERCERO: Se adopten las medidas administrativas para que en caso de no haberse iniciado, de manera INMEDIATA se solicite ante el área competente el inicio de la investigación de los hechos narrados por XXXXX, en la presente queja, respecto de las acciones que se atribuyen a XXXXX, XXXXX, XXXXX, XXXXX, XXXXX, XXXXX, y XXXXX respectivamente, para efectos de deslindar responsabilidades en que hayan incurrido los servidores públicos, con la finalidad de imponer las sanciones correspondientes por las omisiones o acciones realizadas en perjuicio, debiendo la autoridad competente adoptar las medidas de seguridad y protección hacia la peticionaria tendiente a evitar el contacto entre víctima y victimarios para el mejor desempeño de sus actividades, así mismo deberá garantizar la integridad emocional, psíquica y psicológica de XXXXX dentro de su área laboral.	Instituto de Seguridad Social del Estado de Tabasco.
39	034/2024	1/24/2024	PRIMERO: De inmediato se instruya por escrito a XXXXX, Subdirector de Recursos Humanos, a efectos de que se abstenga de ejercer cualquier tipo de acto u omisión que pueda encuadrarse en hostigamiento y/o acoso laboral, acoso sexual implique malos tratos, intimidaciones, amenazas, lesiones y violencia en cualquiera de sus modalidades y tipos, en contra de XXXXX, así como restrinjan y menoscaben su derecho humano al trabajo, y no se tomen represalias hacia su persona por parte de dicho servidor público por haber interpuesto la queja ante este organismo local protector y defensor de los derechos humanos.	Instituto de Seguridad Social del Estado de Tabasco.
40	034/2024	1/24/2024	SEGUNDO: De inmediato, se instruya por escrito a licenciado XXXXX jefe de Departamento de Centros Regionales adscritos a la Coordinación de Centros Regionales, XXXXX, Jefa del Departamento de Administración Personal y licenciada XXXXX jefa de Departamento de Responsabilidad Laboral, a efectos de que se abstenga de realizar cualquier acto que implique hostigamiento y/o acoso laboral, malos tratos, intimidaciones, amenazas, hostigamiento laboral, lesiones y violencia en cualquiera de sus modalidades y tipos, en contra de XXXXX, así como restrinjan y menoscaben su derecho humano al trabajo, evitando las represalias hacia su persona, por ejercer su derecho a solicitar la intervención de este organismo público local.	Instituto de Seguridad Social del Estado de Tabasco.
41	034/2024	1/24/2024	TERCERO: Se adopten las medidas administrativas para que en caso de no haberse iniciado, de manera INMEDIATA se solicite ante el área competente el inicio la investigación de los hechos narrados por XXXXX en la presente queja, respecto de las acciones que se atribuyen a XXXXX, XXXXX y XXXXX, para efectos de deslindar responsabilidades en que hayan incurrido los servidores públicos, ante el área investigadora competente y en su caso se impongan las sanciones correspondientes por las omisiones y acciones realizadas en su perjuicio. debiendo la autoridad competente adoptar las medidas de seguridad y protección hacia la peticionaria tendiente a evitar el contacto entre víctima y victimarios para el mejor desempeño de sus actividades, así mismo deberá garantizar la integridad emocional, psíquica y psicológica de XXXXX dentro de su área laboral.	Instituto de Seguridad Social del Estado de Tabasco.
42	038/2024	1/24/2024	PRIMERO: De inmediato, se dé vista a la Unidad de Atención a los Estudiantes que padecen Acoso Escolar, para afectos de aplicar el Protocolo de prevención, detección y actuación para atender la violencia y acoso escolar contra niñas, niños y adolescentes en los planteles de educación básica y media superior del Estado de Tabasco, sobre todo ofrecer valoración psicóloga a la adolescente de identidad reservada XXXXX., y en caso de aceptación se le otorgue dicha atención durante el tiempo que así lo requiera para la estabilización de su estado emocional por los hechos materia de esta queja y/o en su caso canalizarlo ante la institución competente para la mencionada atención psicológica.	Secretaría de Educación del Estado de Tabasco.
43	038/2024	1/24/2024	SEGUNDO: Instruya al área que corresponda para que se realice la investigación correspondiente en la Escuela Telesecundaria León Montejo Marín, ubicada en el XXXXX del municipio de XXXXX Tabasco, y se deslinden responsabilidades, una vez efectuado las investigaciones correspondientes, se proceda en caso de ser necesario imponer las medidas disciplinarias correspondientes a los servidores públicos por las omisiones o acciones realizadas en perjuicio del adolescente educando, relacionado con la violencia escolar presuntamente suscitado en el centro educativo; debiendo la autoridad educativa adoptar las medidas de seguridad y protección de la adolescente de identidad reservada XXXXX., tendiente a evitar el contacto entre víctima y victimario sin que esto signifique alguna afectación de los derechos de acceso a la educación del adolescente, tomando en consideración la situación de vulnerabilidad así como el interés superior del niño, así como también, sin que afecte los derechos laborales de la docente XXXXX.	Secretaría de Educación del Estado de Tabasco.
44	038/2024	1/24/2024	TERCERO: A la brevedad, se adopten las medidas administrativas necesarias para la prevención y el cuidado de la integridad física y emocional de la adolescente de iniciales XXXXX., mediante la supervisión de las aulas y espacios comunes en el centro educativo durante el horario escolar particularmente en los lapsos de esparcimiento y recreación, con la finalidad de evitar la repetición de ese tipo de conductas.	Secretaría de Educación del Estado de Tabasco.

CONSEC.	EXPEDIENTE	FECHA DE EMISIÓN	MEDIDAS CAUTELARES SOLICITADAS	AUTORIDAD A LA QUE SE DIRIGE
45	038/2024	1/24/2024	CUARTO: Gire sus instrucciones para que personal docente y administrativo de la Escuela Escuela Telesecundaria León Montejo Marín, ubicada en el XXXXX del municipio de XXXXX, Tabasco, lleven a cabo una mesa de diálogo para propiciar y llegar a acuerdos sobre las condiciones idóneas encaminadas a un ambiente libre de violencia en el centro escolar (entre alumnos, docentes y personal administrativo), con la finalidad de prevenir y atender sus efectos, debiendo considerar a los padres y madres de familia o tutores, sobre todo aquellos responsables de la adolescente involucrada en los hechos.	Secretaría de Educación del Estado de Tabasco.
46	038/2024	1/24/2024	QUINTO: A la brevedad, se implementen pláticas talleres y/o cursos a las alumnas y alumnos, madres y padres de familias, tutoras y tutores, personal de dirección, docentes y administrativos de la Escuela Telesecundaria León Montejo Marín, ubicada en el XXXXX del municipio de XXXXX, Tabasco, para efectos de sensibilizar sobre la prevención de violencia y acoso escolar, ciberbullying en dicho centro educativo, y evitar que dichas conductas se repitan o generen afectaciones a la integridad del personal administrativo y estudiantes de ese centro educativo. Debiendo remitir las constancias que acrediten el cumplimiento de las medidas.	Secretaría de Educación del Estado de Tabasco.
47	038/2024	1/24/2024	SEXTO: Gire sus instrucciones para que los servidores públicos de la Escuela Telesecundaria León Montejo Marín, ubicada en el XXXXX del municipio de XXXXX Tabasco, se abstengan de ejercer cualquier tipo de violencia, discriminación y malos tratos hacia el adolescente de iniciales XXXXX, y eviten tomar algún tipo de represalia hacia ella y/o los tutores por la interposición de esta queja.	Secretaría de Educación del Estado de Tabasco.
48	041/2024	1/24/2024	PRIMERO: De inmediato, se dé vista a la Unidad de Atención a los Estudiantes que padecen Acoso Escolar, para afectos de aplicar el Protocolo de prevención, detección y actuación para atender la violencia y acoso escolar contra niñas, niños y adolescentes en los planteles de educación básica y media superior del Estado de Tabasco, sobre todo ofrecer valoración psicóloga a los 14 alumnos del Jardín de Niños "Manuel Pérez Merino" con clave XXXXXXXXXX zona XX sector XX ubicada en XXXXX.Tabasco, y en caso de aceptación se le otorgue dicha atención durante el tiempo que así lo requiera para la estabilización de su estado emocional por los hechos materia de esta queja y/o en su caso canalizarlo ante la institución competente para la mencionada atención psicológica.	Secretaría de Educación del Estado de Tabasco.
49	041/2024	1/24/2024	SEGUNDO: Instruya al área que corresponda para que se realice la investigación correspondiente en la del Jardín de Niños "Manuel Pérez Merino" con clave XXXXXXXXXX zona XX sector XX ubicada en XXXXX., Tabasco, y se deslinden responsabilidades, una vez efectuado las investigaciones correspondientes, se proceda en caso de ser necesario imponer las medidas disciplinarias correspondientes a los servidores públicos por las omisiones o acciones realizadas en perjuicio del adolescente educando, relacionado con la violencia escolar presuntamente suscitado en el centro educativo; debiendo la autoridad educativa adoptar las medidas de seguridad y protección de las niñas y niños del Jardín de Niños "Manuel Pérez Merino" con clave XXXXXXXXXX zona XX sector XX ubicada en la XXXXX, Tabasco, tendiente a evitar el contacto entre víctima y victimario sin que esto signifique alguna afectación de los derechos de acceso a la educación de las niñas y niños, tomando en consideración la situación de vulnerabilidad así como el interés superior del niño, así como también, sin que afecte los derechos laborales de la docente XXXXX.	Secretaría de Educación del Estado de Tabasco.
50	041/2024	1/24/2024	TERCERO: A la brevedad, se implementen pláticas talleres y/o cursos a las alumnas y alumnos, madres y padres de familias, tutoras y tutores, docentes y administrativos del Jardín de Niños "Manuel Pérez Merino" con clave XXXXXXXXXX zona XX sector XX ubicada en XXXXX Tabasco, para efectos de sensibilizar sobre la prevención de violencia y acoso escolar, ciberbullying en dicho centro educativo, y evitar que dichas conductas se repitan o generen afectaciones a la integridad de los alumnos, padres de familia y docente de ese centro educativo. Debiendo remitir las constancias que acrediten el cumplimiento de las medidas.	Secretaría de Educación del Estado de Tabasco.
51	041/2024	1/24/2024	CUARTO: Gire sus instrucciones para que la docente XXXXX y la supervisora Dra. XXXXX dependientes de esa Secretaría de Educación del Estado de Tabasco, se abstengan de ejercer cualquier tipo de violencia, discriminación y malos tratos hacia las niñas y niños del Jardín de Niños "Manuel Pérez Merino" con clave XXXXXXXXXX zona XX sector XX ubicada en XXXXX Tabasco y eviten tomar algún tipo de represalia hacia ella y/o los tutores por la interposición de esta queja.	Secretaría de Educación del Estado de Tabasco.
52	059/2024	1/29/2024	PRIMERO: Se realicen las gestiones administrativas correspondientes y de manera inmediata se haga entrega a XXXXX los medicamentos HIDROXICLOROQUINTA TAB. 200 MG y HIPROMELOSA SOLUCION 2024, en la cantidad necesaria y suficiente acorde al diagnóstico relativo a su estado de salud, tomando en consideración que la agraviada se encuentra en periodo de lactancia esto con la finalidad de evitar violaciones a derechos humanos de imposible reparación.	Instituto de Seguridad Social del Estado de Tabasco.
53	059/2024	1/29/2024	SEGUNDO: Se adopten las medidas administrativas necesarias que garanticen la subsecuente entrega regular en tiempo y forma los medicamentos HIDROXICLOROQUINTA TAB. 200 MG y HIPROMELOSA SOLUCION 2024 prescritos a XXXXX, esto durante el tiempo que así lo requiera para la estabilización en lo posible de su estado de salud, esto es, de manera mensual, de acuerdo a lo prescrito por su médico tratante, esto, para su tratamiento acorde al diagnóstico que presenta, evitando en todo momento reincidir en la omisión de suministrar dicha vacuna.	Instituto de Seguridad Social del Estado de Tabasco.
54	058/2024	1/30/2024	PRIMERO: En caso que a la fecha no se hayan instrumentado los procedimientos pertinentes, de inmediato se solicite ante el área competente el inicio de la investigación de los hechos narrados en la publicación realizada en la nota periodística del diario digital "TABASCO HOY", respecto de las acciones que se atribuye al conductor de taxi con número económico XXX, sin omitir que en el procedimiento de investigación que se instaure deberá salvaguardar los derechos de las presuntas víctimas.	Secretaría de Movilidad del Estado de Tabasco.
55	058/2024	1/30/2024	SEGUNDO: Derivado del inicio de la investigación con motivo del punto inmediato anterior, se localice por todos los medios existentes a la fémina agredida, y se le dé vista y notifique para que manifieste lo que a su derecho corresponda.	Secretaría de Movilidad del Estado de Tabasco.

CONSEC.	EXPEDIENTE	FECHA DE EMISIÓN	MEDIDAS CAUTELARES SOLICITADAS	AUTORIDAD A LA QUE SE DIRIGE
56	062/2024	1/31/2024	PRIMERO: Gire sus apreciables instrucciones a quien estime pertinente a fin de que a la brevedad posible se instruya para que se proceda a la reinscripción y/o inscripción y se le permita el acceso a la educación al adolescente de iniciales reservada XXXX., en el Colegio de Bachilleres plantel número X, o bien al Colegio de Bachilleres plantel número XX, ya que ambos planteles son los más cercanos a la residencia de la peticionaria, lo anterior, con la finalidad de no vulnerar su derecho a la educación.	Colegio de Bachilleres del Estado de Tabasco.
57	062/2024	1/31/2024	SEGUNDO: Para el caso de la no procedencia a la reinscripción del citado alumno en el plantel # X, instruya al personal que corresponda, para efectos que se realicen los trámites administrativos para que en la brevedad posible el director o personal administrativo del Colegio de Bachilleres de Tabasco plantel número X, proceda a la entrega del historial académico del alumno de iniciales reservadas XXXX. y/o la documentación personal a XXXXX y/o tutora/o, representante legal, con la finalidad de sea inscrito al Colegio de Bachilleres plantel número XX, lugar que hace referencia la peticionaria en la presente queja.	Colegio de Bachilleres del Estado de Tabasco.
58	062/2024	1/31/2024	TERCERO: Se instruya al personal docente y administrativo del Colegio de Bachilleres de Tabasco plantel número X que se encuentra ubicado en el municipio de XXXXX, Tabasco, para que en lo subsecuente se abstenga de ejercer cualquier tipo de acto u omisión que pueda encuadrarse acoso escolar, discriminación, implique malos tratos, intimidaciones, amenazas, lesiones y violencia en cualquiera de sus modalidades y tipos, en contra de XXXXX y el alumno de iniciales reservadas XXXX., y no se tomen represalias hacia su persona por parte de dicho servidores públicos por haber interpuesto la queja ante este organismo local protector y defensor de los derechos humanos.	Colegio de Bachilleres del Estado de Tabasco.
59	065/2024	2/1/2024	PRIMERO: Se realicen las gestiones administrativas correspondientes y de manera inmediata se haga entrega al niño de identidad reservada de iniciales XXX, el medicamento METILFENIDATO TABLETAS LIBERACIÓN PROLONGADA DE 36MG CON 30 en la cantidad necesaria y suficiente acorde al diagnóstico relativo a su estado de salud, esto con la finalidad de evitar violaciones a derechos humanos de imposible reparación, en la salud del menor de edad.	Instituto de Seguridad Social del Estado de Tabasco.
60	065/2024	2/1/2024	SEGUNDO: Se adopten las medidas administrativas necesarias que garanticen la subsecuente entrega regular en tiempo y forma los medicamentos METILFENIDATO TABLETAS LIBERACIÓN PROLONGADA DE 36MG CON 30 prescritos a al niño de identidad reservada de iniciales XXX., esto durante el tiempo que así lo requiera para la estabilización en lo posible de su estado de salud, esto es, de manera mensual, de acuerdo a lo prescrito por su médico tratante, esto, para su tratamiento acorde al diagnóstico que presenta, evitando en todo momento reincidir en la omisión de suministrar dicho medicamento.	Instituto de Seguridad Social del Estado de Tabasco.
61	069/2024	2/2/2024	PRIMERO: se realicen las acciones necesarias y efectivas para que, si es necesario de manera urgente, sea revalorada de manera integral y se realicen los estudios previos realizados a XXXXX, y se determine el procedimiento y/o tratamiento médico que resulte idóneo de acuerdo a su padecimiento; ahora bien, en el supuesto de que requiera algún otro estudio, se proceda a realizársele, tomando en consideración el estado de Salud actual de la paciente, debiendo contemplar un adecuado traslado de la paciente.	Instituto de Seguridad Social del Estado de Tabasco.
62	069/2024	2/2/2024	SEGUNDO: Una vez realizados los estudios pertinentes se adopten las medidas necesarias que garantice a XXXXX el pleno acceso a las medidas de atención médica que su tratamiento requiera acorde a su padecimiento, tomando en cuenta el diagnostico determinado, y para el caso que requiera alguna intervención quirúrgica se proceda a la brevedad a practicársele, considerando la disponibilidad, accesibilidad y calidad de los estudios preoperatorios, materiales quirúrgicos, quirófano, medicamentos y demás aditamentos y/o insumos que sean necesarios para antes, durante y posterior al procedimiento quirúrgico que en su caso requiera, o bien, se le suministren los medicamentos necesarios para su tratamiento por el tiempo que se determine para su recuperación en lo posible de su salud.	Instituto de Seguridad Social del Estado de Tabasco.
63	069/2024	2/2/2024	TERCERO: Para el caso de que ese instituto no cuente con la disponibilidad, accesibilidad y calidad de los estudios preoperatorios, materiales quirúrgicos, quirófano, medicamentos, personal y demás aditamentos que sean necesarios para el procedimiento quirúrgico que requiere el paciente, ésta sea canalizada DE INMEDIATO mediante servicio subrogado con otro hospital público o privado para la atención y pronta recuperación de su salud, en lo posible.	Instituto de Seguridad Social del Estado de Tabasco.
64	069/2024	2/2/2024	CUARTO: Gire sus apreciables instrucciones al personal de ese nosocomio que estime pertinente para que de manera inmediata y permanente se le proporcione a la peticionaria en términos claros y comprensibles toda la información relacionada con su estado de salud, explicándole manera clara y precisa el tratamiento y/o sobre el procedimiento quirúrgico que le practicará en su caso.	Instituto de Seguridad Social del Estado de Tabasco.
65	069/2024	2/2/2024	QUINTO: Gire sus instrucciones para que los servidores públicos del Centro de Especialidades Médicas “XXXXX”[1], se abstengan de ejercer cualquier tipo de violencia, discriminación y malos tratos hacia XXXXX y eviten tomar algún tipo de represalia hacia ella por la interposición de esta queja	Instituto de Seguridad Social del Estado de Tabasco.
66	074/2024	2/7/2024	PRIMERO: En caso que a la fecha no se hayan realizado los procedimientos pertinentes, de inmediato se solicite ante el área competente el inicio de la investigación de los hechos narrados en la presente queja, respecto de las acciones que se atribuyen al personal educativo de la Escuela de la primaria Urbana “Claudio Cortés Castro” ubicado en la XXXXX de XXXXX con clave XXXXXXXXXX Zona XX, Sector XX, para efectos de deslindar responsabilidades en materia de educativa, con la finalidad de imponer las sanciones correspondientes por las omisiones o acciones realizadas en perjuicio de las y los menores víctimas, relacionados con el acoso y/o violencia escolar presuntamente suscitado en el Centro Educativo de mérito.	Secretaría de Educación del Estado de Tabasco.

CONSEC.	EXPEDIENTE	FECHA DE EMISIÓN	MEDIDAS CAUTELARES SOLICITADAS	AUTORIDAD A LA QUE SE DIRIGE
67	074/2024	2/7/2024	SEGUNDO: De inmediato, se dé vista a la Unidad de Atención a los Estudiantes que padecen Acoso Escolar, para afectos de aplicar el Protocolo de prevención, detección y actuación para atender la violencia y acoso escolar contra niñas, niños y adolescentes en los planteles de educación básica y media superior del Estado de Tabasco, para que se requiera a la Escuela de la primaria Urbana "Claudio Cortés Castro" ubicado en la XXXXX de XXXXX con clave XXXXXXXXXX, Zona XX, Sector XX, para que proceda identificar a las víctimas así como a los estudiantes relacionados con el presunto hecho de Bullying Escolar[1], una vez identificados se le realice la valoración psicológica[2] previo conocimientos de sus padres, y para el caso de encontrarse con afectación los menores, se proceda a otorgar por sí o mediante canalización la atención psicológica por medio de instituciones públicas y/o particulares, durante el tiempo que así lo requiera para la estabilización de su estado emocional por los hechos materia de esta queja.	Secretaría de Educación del Estado de Tabasco.
68	074/2024	2/7/2024	TERCERO: Instruya al personal competente para que a la brevedad en caso de considerar la conducta de agresión presuntamente cometida en agravio de las víctimas de acoso escolar y dicho acto sea contrario a las normas y/o reglamentos del centro educativo, aplique las sanciones que correspondan a los victimarios, debiendo éstas ser razonables y proporcionales al hecho, además que conlleven a la reflexión sobre sus acciones para que su reintegración sea armoniosa y no inflija mayor laceración al ambiente escolar entre los involucrados.	Secretaría de Educación del Estado de Tabasco.
69	074/2024	2/7/2024	CUARTO: A la brevedad, se adopten las medidas administrativas para que de inmediato, se dé vista al departamento y/o unidad competente, para afectos de realizar de manera constante la supervisión y vigilancia de las aulas y espacios comunes en la Escuela de la primaria Urbana "Claudio Cortés Castro" ubicado en la XXXXX de XXXXX con clave XXXXX, Zona XX, Sector XX, durante el horario escolar particularmente en los lapsos de esparcimiento y recreación, con la finalidad de evitar la repetición de ese tipo de conductas, así como para la prevención y el cuidado de la integridad física y emocional de los educandos.	Secretaría de Educación del Estado de Tabasco.
70	074/2024	2/7/2024	QUINTO: Gire sus instrucciones para que personal docente y administrativo de la Escuela de la primaria Urbana "Claudio Cortés Castro" ubicado en la XXXXX de XXXXX con clave XXXXXXXXXX, Zona XX, Sector XX, lleven a cabo una mesa de diálogo para propiciar y llegar a acuerdos sobre las condiciones idóneas encaminadas a un ambiente libre de violencia en el centro escolar, con la finalidad de prevenir y atender sus efectos, debiendo considerar a los padres y madres de familia o tutores, sobre todo aquellos responsables de los menores involucrados en los hechos.	Secretaría de Educación del Estado de Tabasco.
71	074/2024	2/7/2024	SEXTO: A la brevedad, se implementen talleres, cursos y/o pláticas a las alumnas y alumnos, madres y padres de familias, tutoras y tutores, personal de dirección, docentes y administrativos en la Escuela de la primaria Urbana "Claudio Cortés Castro" ubicado en la XXXXX de XXXXX con clave XXXXXXXXXX, Zona XX, Sector XX, para efectos de sensibilizar sobre prevención del acoso y violencia escolar en los centros educativos, así como hacerles saber sus derechos a denunciar conductas que afecten su integridad.	Secretaría de Educación del Estado de Tabasco.
72	078/2024	2/8/2024	PRIMERO: Se realicen las gestiones administrativas correspondientes y de manera inmediata se haga entrega a niño de identidad reservada de iniciales XXXX, el medicamento METILFENIDATO TABLETAS LIBERACION PROLONGADA DE 27 MG, en la cantidad necesaria y suficiente acorde al diagnóstico relativo a su estado de salud, esto con la finalidad de evitar violaciones a derechos humanos de imposible reparación, en la salud del menor de edad.	Instituto de Seguridad Social del Estado de Tabasco.
73	078/2024	2/8/2024	SEGUNDO: Se adopten las medidas administrativas necesarias que garanticen la subsecuente entrega regular en tiempo y forma el medicamento METILFENIDATO TABLETAS LIBERACION PROLONGADA DE 27 MG prescritos al niño de identidad reservada de iniciales XXXX., esto durante el tiempo que así lo requiera para la estabilización en lo posible de su estado de salud, esto es, de manera mensual, de acuerdo a lo prescrito por su médico tratante, esto, para su tratamiento acorde al diagnóstico que presenta, evitando en todo momento reincidir en la omisión de suministrar dicho medicamento.	Instituto de Seguridad Social del Estado de Tabasco.
74	079/2024	2/8/2024	PRIMERO: Se instruya a la directora, personal docente y administrativo del Colegio de Estudios Científicos y Tecnológicos del Estado de Tabasco, plantel número XX, ubicado en la Colonia XXXXX del Municipio de Centro, Tabasco, para que se le permita el acceso a las instalaciones de ese centro educativo al adolescente de iniciales XXXX., con el fin de poder recibir sus clases, sin que para ello le sea condicionado su ingreso por ningún motivo, garantizándoles su derecho a recibir educación de calidad en todo momento.	Colegio de Estudios Científicos y Tecnológicos del Estado de Tabasco.
75	079/2024	2/8/2024	SEGUNDO: Se instruya por escrito a la directora, personal docente y administrativo del Colegio de Estudios Científicos y Tecnológicos del Estado de Tabasco, plantel número XX, ubicado en la Colonia XXXXX del Municipio de Centro, Tabasco, para que en lo subsecuente se abstenga de ejecutar actos que conlleven a la negativa del acceso a la educación derivado de actos de discriminación por cuestión del aspecto físico, corte y color de pelo, color de zapatos, color de cinturón, en toda la vestimenta de los alumnos, alumnas de ese plantel, así como que eviten ejercer cualquier tipo de violencia, malos tratos, discriminación hacia la persona de iniciales XXXXX., y a los alumnos, alumnas, padres, madres, tutores y/o representante legal y eviten tomar represalia hacia ellos por la interposición de esta queja.	Colegio de Estudios Científicos y Tecnológicos del Estado de Tabasco.
76	094/2024	2/16/2024	PRIMERO: Se instruya al director profesor XXXXX de la Escuela secundaria Federal "Moisés Saenz Garza" ubicada en XXXX, Tabasco, para que se le permita el acceso a la educación y reciba sus clases el adolescente de identidad reservada XXXXX, hasta en tanto se determine y se emita los resultados de las acciones de seguimiento que fue establecido en la reunión llevada a cabo el 12 de febrero de 2024, garantizando en todo momento el derecho a la educación al adolescente.	Secretaría de Educación del Estado de Tabasco.

CONSEC.	EXPEDIENTE	FECHA DE EMISIÓN	MEDIDAS CAUTELARES SOLICITADAS	AUTORIDAD A LA QUE SE DIRIGE
77	094/2024	2/16/2024	SEGUNDO: Se instruya al personal docente, administrativo, así como el director profesor XXXXX de la Escuela secundaria Federal “Moisés Saenz Garza” ubicada en XXXXX, Tabasco, para que en lo subsecuente se abstenga de ejercer cualquier tipo de acto u omisión que pueda encuadrarse acoso escolar, discriminación, implique malos tratos, intimidaciones, amenazas, lesiones y violencia en cualquiera de sus modalidades y tipos, en contra de del adolescente de identidad reservada e iniciales XXXXX y XXXXX, padre de familia, tutor y/o representante legal del citado adolescente, no se tomen represalias hacia su persona por parte de dicho servidores públicos por haber interpuesto la queja ante este organismo local protector y defensor de los derechos humanos.	Secretaría de Educación del Estado de Tabasco.
78	099/2024	2/16/2024	PRIMERO: Se realicen las gestiones administrativas correspondientes y de manera inmediata se haga entrega al niño de identidad reservada de iniciales XXXXX los medicamentos CLONAZEPAM SOLUCIÓN GOTAS, 2.5/1MG/ML.CON 10, PIRACETAM SOLUCIÓN ORAL 20/100 MG/ML, CON 120 y TOXINA BOTULINICA TIPO A SOLUCIÓN INYECTABLE 100 UI CON 1, en la cantidad necesaria y suficiente acorde al diagnóstico relativo a su estado de salud, esto con la finalidad de evitar violaciones a derechos humanos de imposible reparación, en la salud del menor de edad.	Instituto de Seguridad Social del Estado de Tabasco.
79	099/2024	2/16/2024	SEGUNDO: Se adopten las medidas administrativas necesarias que garanticen la subsecuente entrega regular en tiempo y forma el medicamento CLONAZEPAM SOLUCIÓN GOTAS, 2.5/1MG/ML.CON 10, PIRACETAM SOLUCIÓN ORAL 20/100 MG/ML, CON 120 y TOXINA BOTULINICA TIPO A SOLUCIÓN INYECTABLE 100 UI CON 1 prescritos al niño de identidad reservada de iniciales XXXXX, esto durante el tiempo que así lo requiera para la estabilización en lo posible de su estado de salud, esto es, de manera mensual, de acuerdo a lo prescrito por su médico tratante, esto, para su tratamiento acorde al diagnóstico que presenta, evitando en todo momento reincidir en la omisión de suministrar dicho medicamento.	Instituto de Seguridad Social del Estado de Tabasco.
80	100/2024	2/16/2024	PRIMERO: Se realicen las gestiones administrativas correspondientes y de manera inmediata se haga entrega al adolescente de identidad reservada con iniciales XXXXX., el medicamento PIRACETAM Tabletas 800 MG con 30 y 2 cajas de METILFENIDATO Tableta Lib. Prolongada de 27 MG con 30, en la cantidad necesaria y suficiente acorde al diagnóstico relativo a su estado de salud, esto con la finalidad de evitar violaciones a derechos humanos de imposible reapración, en la salud del menor de edad.	Instituto de Seguridad Social del Estado de Tabasco.
81	100/2024	2/16/2024	SEGUNDO: Se adopten las medidas administrativas necesarias que garanticen la subsecuente entrega regular en tiempo y forma del medicamento PIRACETAM Tabletas 800 MG con 30 y 2 cajas METIFENIDATO Tableta Lib. Prolongada de 27 MG con 30 prescritos al adolescente de identidad reservada con iniciales XXXXX., esto durante el tiempo que asi lo requiera para la estabilización en lo posible de su estado de salud, esto es, de manera mensual, de acuerdo a lo prescrito por su médico tratante, esto, para su tratamiento acorde al diagnóstico que presenta, evitando en todo momento reincidir en la omisión de suministrar dicho medicamento.	Instituto de Seguridad Social del Estado de Tabasco.
82	105/2024	2/16/2024	PRIMERO: Se realicen las acciones necesarias y efectivas para que, de manera urgente, sea valorado de manera integral y se realicen los estudios correspondientes al paciente XXXXX y se determine el procedimiento y/o tratamiento médico que resulte idóneo de acuerdo a su padecimiento, incluyendo los medicamentos que requiera; ahora bien, en el supuesto de que requiera algún otro estudio y ese instituto no cuente con los instrumentos, equipos necesarios, ésta sea canalizada DE INMEDIATO deberán referirlo con algún hospital público o privado del Estado y/u otro Estado de la República para que le sea practicado dicho estudio, tomando en consideración el estado de Salud actual del paciente, debiendo contemplar un adecuado traslado de la paciente.	Instituto de Seguridad Social del Estado de Tabasco.
83	105/2024	2/16/2024	SEGUNDO: una vez realizados los estudios pertinentes se adopten las medidas necesarias que garantice a XXXXX el pleno acceso a las medidas de atención médica que su tratamiento requiera acorde a su padecimiento, tomando en cuenta el diagnostico determinado, y para el caso que requiera alguna intervención quirúrgica se proceda a la brevedad a practicársele, considerando de la disponibilidad, accesibilidad y calidad de los estudios preoperatorios, materiales quirúrgicos, quirófano, medicamentos y demás aditamentos y/o insumos que sean necesarios para antes, durante y posterior al procedimiento quirúrgico que en su caso requiera, o bien, se le suministren los medicamentos necesarios para su tratamiento por el tiempo que se determine para su recuperación en lo posible de su salud.	Instituto de Seguridad Social del Estado de Tabasco.
84	105/2024	2/16/2024	TERCERO: Para el caso de que ese instituto no cuente con la disponibilidad, accesibilidad y calidad de los estudios preoperatorios, materiales quirúrgicos, quirófano, medicamentos, personal y demás aditamentos que sean necesarios para el procedimiento quirúrgico que requiere el paciente, ésta sea referido DE INMEDIATO mediante servicio subrogado con otro hospital público o privado para la atención y pronta recuperación de su salud, en lo posible.	Instituto de Seguridad Social del Estado de Tabasco.
85	105/2024	2/16/2024	CUARTO: Gire sus apreciables instrucciones al personal de ese nosocomio que estime pertinente para que de manera inmediata y permanente se le proporcione al peticionario en términos claros y comprensibles toda la información relacionada con su estado de salud, explicándole de manera clara y precisa el tratamiento y/o sobre el procedimiento quirúrgico que le practicará en su caso.	Instituto de Seguridad Social del Estado de Tabasco.
86	105/2024	2/16/2024	QUINTO: Gire sus instrucciones para que los servidores públicos del Centro de Especialidades Médicas “XXXXX”[1], se abstengan de ejercer cualquier tipo de violencia, discriminación y malos tratos hacia XXXXX y eviten tomar algún tipo de represalia hacia ella por la interposición de esta queja.	Instituto de Seguridad Social del Estado de Tabasco.
87	113/2024	2/22/2024	PRIMERO: Se realicen las gestiones administrativas correspondientes y de manera inmediata se haga entrega a XXXXX los medicamentos de ADILIMUMAB y LEFLUNOMIDA comprimidos 20 MG con 30., la primera mediante procedimiento de quimioterapia, en la cantidad necesaria y suficiente acorde al diagnóstico relativo a su estado de salud, esto con la finalidad de evitar violaciones a derechos humanos de imposible reparación, en la salud del menor de edad.	Instituto de Seguridad Social del Estado de Tabasco.

CONSEC.	EXPEDIENTE	FECHA DE EMISIÓN	MEDIDAS CAUTELARES SOLICITADAS	AUTORIDAD A LA QUE SE DIRIGE
88	113/2024	2/22/2024	SEGUNDO: Se adopten las medidas administrativas necesarias que garanticen la subsecuente entrega regular en tiempo y forma los medicamentos ADILIMUMAB y LEFLUNOMIDA comprimidos 20 MG con 30 prescritos a la señora XXXXX, esto durante el tiempo que así lo requiera para la estabilización en lo posible de su estado de salud, esto es, de manera mensual, de acuerdo a lo prescrito por su médico tratante, esto, para su tratamiento acorde al diagnóstico que presenta, evitando en todo momento reincidir en la omisión de suministrar dicho medicamento.	Instituto de Seguridad Social del Estado de Tabasco.
89	114/2024	2/22/2024	PRIMERO: Se realicen las gestiones administrativas correspondientes y de manera inmediata se haga entrega a XXXXX los medicamentos Quetiapina tabletas, Valproato y BIPERIDENO tabletas 2mg con 50, en la cantidad necesaria y suficiente acorde al diagnóstico relativo a su estado de salud, esto con la finalidad de evitar violaciones a derechos humanos de imposible reparación, en la salud del agraviado.	Instituto de Seguridad Social del Estado de Tabasco.
90	114/2024	2/22/2024	SEGUNDO: Se adopten las medidas administrativas necesarias que garanticen la subsecuente entrega regular en tiempo y forma los medicamentos Quetiapina tabletas, Valproato y BIPERIDENO tabletas 2mg con 50 prescritos a XXXXX esto durante el tiempo que así lo requiera para la estabilización en lo posible de su estado de salud, esto es, de manera mensual, de acuerdo a lo prescrito por su médico tratante, esto, para su tratamiento acorde al diagnóstico que presenta, evitando en todo momento reincidir en la omisión de suministrar dicho medicamento.	Instituto de Seguridad Social del Estado de Tabasco.
91	132/2024	2/26/2024	PRIMERO: De inmediato, se requiera al Centro de Rehabilitación "A VIVIR" ubicado en la Colonia XXXXX del municipio de XXXXX, Tabasco, para que proceda a localizar a XXXXX, y se le realice valoración psicológica y médica previa autorización por personal especializado de esa Secretaría de Salud, y en caso de encontrarse afectado, se le otorgue atención psicológica durante el tiempo que así lo requiera para la estabilización de su estado emocional por los hechos materia de esta queja y/o en su caso canalizarlos ante la institución competente para la mencionada atención, a efectos de evitar que la situación se agrave y se repitan lamentables situaciones como la que motivó este expediente.	Secretaría de Salud del Estado de Tabasco.
92	132/2024	2/26/2024	SEGUNDO: Se adopten las medidas administrativas para que en caso de no haberse iniciado, de manera INMEDIATA se solicite ante el área competente el inicio de la investigación de los hechos narrados en la presente queja, respecto de las acciones que se atribuyen al personal del Centro de Rehabilitación "A VIVIR" ubicado en la Colonia XXXXX del municipio de XXXXX, Tabasco para efectos de deslindar responsabilidades derivado de lo narrado por la peticionaria XXXXX, con la finalidad de imponer las sanciones correspondientes por las omisiones o acciones realizadas en perjuicio de las personas y/o usuarios que permanecen dentro de ese centro de rehabilitación, de acuerdo a lo establecido en el artículo 238 Bis 18 de la Ley de Salud del Estado de Tabasco.	Secretaría de Salud del Estado de Tabasco.
93	132/2024	2/26/2024	TERCERO: Dé vista al departamento y/o unidad competente, para afectos de realizar de manera urgente, la supervisión y vigilancia del Centro de Rehabilitación "A VIVIR" ubicado en la Colonia XXXXX del municipio de XXXXX, Tabasco, con la finalidad de cumplir con las normas que establecen la operación, infraestructura, área física adecuada, para el tratamiento y rehabilitación de personas con adicción o que usen estupefacientes, substancias psicotrópicas u otro tipos de drogas, así como de salvaguardar la integración física, psicológica y emocional de las personas que permanecen en dicho centro de rehabilitación.	Secretaría de Salud del Estado de Tabasco.
94	132/2024	2/26/2024	CUARTO: A la brevedad, se implementen talleres, cursos y/o pláticas al personal del Centro de Rehabilitación "A VIVIR" ubicado en la Colonia XXXXX del municipio de XXXXX, Tabasco, para efectos de sensibilizar sobre la prevención de actos de tortura, violencia, malos tratos dentro de dicho centro de rehabilitación hacia las personas que en ella se encuentran.	Secretaría de Salud del Estado de Tabasco.
95	136/2024	2/29/2024	PRIMERO: Se realicen las gestiones administrativas correspondientes y de manera inmediata se haga entrega a XXXXX los medicamentos consistentes en valsartan comprimidos de 80 mg con 30 y vildagliptina comprimidos de 50mg, esto con la finalidad de evitar violaciones a derechos humanos de imposible reparación, en la salud del menor de edad.	Instituto de Seguridad Social del Estado de Tabasco.
96	136/2024	2/29/2024	SEGUNDO: Se adopten las medidas administrativas necesarias que garanticen la subsecuente entrega regular en tiempo y forma los medicamentos valsartan comprimidos de 80 mg con 30 y vildagliptina comprimidos de 50mg, prescritos a XXXXX, esto durante el tiempo que así lo requiera para la estabilización en lo posible de su estado de salud, esto es, de manera mensual, de acuerdo a lo prescrito por su médico tratante, esto, para su tratamiento acorde al diagnóstico que presenta, evitando en todo momento reincidir en la omisión de suministrar dicho medicamento.	Instituto de Seguridad Social del Estado de Tabasco.
97	139/2024	2/29/2024	PRIMERO: Se realicen las acciones necesarias y efectivas para que, de manera urgente, se realicen los estudios correspondientes así como la resonancia magnética al paciente XXXXX y se determine el procedimiento y/o tratamiento médico que resulte idóneo de acuerdo a su padecimiento, incluyendo los medicamentos que requiera; ahora bien, en el supuesto que ese instituto no cuente con el estudio, ésta sea referido DE INMEDIATO mediante servicio subrogado con otro hospital público o privado para que le sea practicado dicho estudio, tomando en consideración el estado de Salud actual del paciente.	Instituto de Seguridad Social del Estado de Tabasco.
98	139/2024	2/29/2024	SEGUNDO: una vez realizado los estudios pertinentes se adopten las medidas necesarias que garantice a XXXXX el pleno acceso a las medidas de atención médica que su tratamiento requiera acorde a su padecimiento, tomando en cuenta el diagnostico determinado, y para el caso que requiera alguna intervención quirúrgica se proceda a la brevedad a practicársele, considerando de la disponibilidad, accesibilidad y calidad de los estudios preoperatorios, materiales quirúrgicos, quirófano, medicamentos y demás aditamentos y/o insumos que sean necesarios para antes, durante y posterior al procedimiento quirúrgico que en su caso requiera, o bien, se le suministren los medicamentos necesarios para su tratamiento por el tiempo que se determine para su recuperación en lo posible de su salud.	Instituto de Seguridad Social del Estado de Tabasco.

CONSEC.	EXPEDIENTE	FECHA DE EMISIÓN	MEDIDAS CAUTELARES SOLICITADAS	AUTORIDAD A LA QUE SE DIRIGE
99	139/2024	2/29/2024	TERCERO: Para el caso de que ese instituto no cuente con la disponibilidad, accesibilidad y calidad de los estudios preoperatorios, materiales quirúrgicos, quirófano, medicamentos, personal y demás aditamentos que sean necesarios para el procedimiento quirúrgico que requiere el paciente, ésta sea referido DE INMEDIATO mediante servicio subrogado con otro hospital público o privado para la atención y pronta recuperación de su salud, en lo posible.	Instituto de Seguridad Social del Estado de Tabasco.
100	138/2024	3/4/2024	PRIMERO: De inmediato, se requiera al XXXXX ubicado en Calle principal XXXXX, de la XXXXX, Tabasco, para que se le permita el acceso a las instalaciones de ese colegio al niño de iniciales XXXXX, para efectos que pueda recibir sus clases, sin que para ellos les sea condicionado su ingreso por ningún motivo, así como por la inasistencia de su profesora XXXXX, garantizándole su derecho a recibir educación de calidad en todo momento, además de la inclusión y la no discriminación.	Secretaría de Educación del Estado de Tabasco.
101	138/2024	5/4/2024	SEGUNDO: En caso que a la fecha no se hayan realizado los procedimientos pertinentes, de inmediato se solicite ante el área competente el inicio de la investigación de los hechos narrados en la presente queja, respecto de las acciones que se atribuyen al personal educativo del XXXXX incluyendo a la directora XXXXX, XXXXX y XXXXX Coordinadores del Colegio, ubicado en Calle principal XXXXX, de la XXXXX, Tabasco para efectos de deslindar responsabilidades con la finalidad de imponer las sanciones correspondientes por las omisiones o acciones realizadas en perjuicio del niño de iniciales XXXXX., relacionados con la discriminación, inclusión, violencia y acoso escolar presuntamente suscitado en dicho colegio.	Secretaría de Educación del Estado de Tabasco.
102	138/2024	3/4/2024	TERCERO: De inmediato, se dé vista a la Unidad de Atención a los Estudiantes que padecen Acoso Escolar, para afectos de aplicar el Protocolo de prevención, detección y actuación para atender la violencia y acoso escolar contra niñas, niños y adolescentes en los planteles de educación básica y media superior del Estado de Tabasco, sobre todo efectuar valoración psicológica al niño de iniciales XXXXX, previo dialogo, explicación y autorización de sus padres, y en caso de aceptación se le otorgue dicha atención durante el tiempo que así lo requiera para la estabilización de su estado emocional por los hechos materia de esta queja, y/o canalizarlo ante la institución competente para la mencionada atención psicológica.	Secretaría de Educación del Estado de Tabasco.
103	138/2024	3/4/2024	CUARTO: Se instruya al personal docente y administrativo del XXXXX, incluyendo a la directora XXXXX, XXXXX y XXXXX Coordinadores del Colegio, ubicado en Calle principal XXXXX, de la XXXXX, Tabasco, se abstengan de ejercer cualquier tipo de violencia, discriminación y malos tratos hacia el niño de iniciales XXXXX, la peticionaria XXXXX, XXXXX, padre, tutor y/o representante legal del citado niños, y eviten tomar algún tipo de represalia hacia ella y/o los padres, madres, tutores y/o representante legal por la interposición de esta queja.	Secretaría de Educación del Estado de Tabasco.
104	138/2024	3/4/2024	QUINTO: De inmediato, se dé vista al departamento y/o unidad competente, para afectos de realizar de manera constante la supervisión y vigilancia del XXXXX, ubicado en Calle principal XXXXX, de la XXXXX, Tabasco, Tabasco, respecto a la aplicación del Protocolo de prevención, detección y actuación para atender la discriminación, violencia y acoso escolar contra niñas, niños y adolescentes en los planteles de educación básica y media superior del Estado de Tabasco, con la finalidad de evitar la repetición de ese tipo de conductas.	Secretaría de Educación del Estado de Tabasco.
105	138/2024	3/4/2024	SEXTO A la brevedad, se implementen talleres, capacitaciones, cursos y/o pláticas a las alumnas y alumnos, madres y padres de familias, tutoras y tutores, personal de dirección, docentes y administrativos del Colegio XXXXXl, ubicado en Calle principal XXXXX, de la XXXXX, Tabasco, para efectos de sensibilizar sobre prevención de la discriminación, acoso y violencia escolar en los centros educativos, y evitar que dichas conductas se repitan o generen afectaciones a la integridad física y psicológica del alumnado, especialmente del niño de iniciales XXXXX, así como del personal docente y administrativo de ese centro educativo.	Secretaría de Educación del Estado de Tabasco.
106	145/2024	3/4/2024	PRIMERO: Se realicen las gestiones necesarias ante el área que corresponda para efecto de garantizar el acceso al trabajo en condiciones justas y equitativas del peticionario; para que, en caso de cumplir con los lineamientos y/o requisitos de la ley aplicable en la materia y de existir el espacio disponible se le asigne a XXXXX funciones de tutor y asesor de documentos de titulación.	Secretaría de Educación del Estado de Tabasco.
107	145/2024	3/4/2024	SEGUNDO: Gire sus apreciables instrucciones a quien corresponda para efecto de que, en caso de no proceder el punto primero se le informe a XXXXX por escrito de manera fundada y motivada.	Secretaría de Educación del Estado de Tabasco.
108	143/2024	3/5/2024	PRIMERO: A la brevedad se realice la entrega a XXXXX, los medicamentos Buprenortfina parche de 30mg envase con 4 parches, Acido Folico Tabletas 5mg, con 92, Metotrexato tableta de 2.5 mg. Con 50, Deflazacort tabletas 6mg, con 20, Omeprazol o Rabeprazol o Pantoprazol tabletas o gragea o capsula 20 o 20 o 40 mg., Loratadina Tabletas o Grageas 10 mg., con 20, Montelukast comprimido 10mg. Con 30 tomar 1 comprimido, Budesonida formoterol suspensión en aerosol 150mg./4.5mcg, Tramadol/Paracetamol tabletas 37.5/7325 mg/mg, con 20, sulfasalazina y adamimulab, esta última mediante procedimiento de quimioterapia, en la cantidad necesaria y suficiente acorde al diagnóstico relativo a su estado de salud, esto con la finalidad de evitar violaciones a derechos humanos de imposible reparación.	Instituto de Seguridad Social del Estado de Tabasco.
109	143/2024	3/5/2024	SEGUNDO: Se adopten las medidas necesarias para que en lo subsecuente se garantice la entrega en tiempo y forma de los medicamentos Buprenortfina parche de 30mg envase con 4 parches, Acido Folico Tabletas 5mg, con 92, Metotrexato tableta de 2.5 mg. Con 50, Deflazacort tabletas 6mg, con 20, Omeprazol o Rabeprazol o Pantoprazol tabletas o gragea o capsula 20 o 20 o 40 mg., Loratadina Tabletas o Grageas 10 mg., con 20, Montelukast comprimido 10mg. Con 30 tomar 1 comprimido, Budesonida formoterol suspensión en aerosol 150mg./4.5mcg, Tramadol/Paracetamol tabletas 37.5/7325 mg/mg, con 20, sulfasalazina y adamimulab, que se prescriba médicamente a XXXXX, para su tratamiento acorde al diagnóstico que presenta, evitando en todo momento reincidir en la omisión de suministrar dicho medicamento.	Instituto de Seguridad Social del Estado de Tabasco.

CONSEC.	EXPEDIENTE	FECHA DE EMISIÓN	MEDIDAS CAUTELARES SOLICITADAS	AUTORIDAD A LA QUE SE DIRIGE
110	0149/2024	3/5/2024	PRIMERO: De inmediato, se dé vista a la Unidad de Atención a los Estudiantes que padecen Acoso Escolar, para afectos de aplicar el Protocolo de prevención, detección y actuación para atender la violencia y acoso escolar contra niñas, niños y adolescentes en los planteles de educación básica y media superior del Estado de Tabasco, para efectos de realizar la valoración psicóloga a la niña de identidad reservada XXXXX. de la Escuela Primaria Bolivia M. De Rivas dependiente de la Secretaría de Educación del Estado de Tabasco, y de los involucrados, previa autorización de sus padres, y para el caso de encontrarse con afectación, se proceda a otorgar por sí o mediante canalización la atención psicológica por medio de instituciones públicas y/o particulares, durante el tiempo que así lo requiera para la estabilización de su estado emocional por los hechos materia de esta queja	Secretaría de Educación del Estado de Tabasco.
111	0149/2024	3/5/2024	SEGUNDO: Instruya al área que corresponda para que se realice la investigación correspondiente en la Escuela Primaria Bolivia M. De Rivas dependiente de la Secretaría de Educación del Estado de Tabasco, y se deslinden responsabilidades, una vez efectuado las investigaciones correspondientes, se proceda en caso de ser necesario imponer las medidas disciplinarias correspondientes a los servidores públicos por las omisiones o acciones realizadas en perjuicio de la niña XXXXX, relacionado con la violencia escolar presuntamente suscitado en el centro educativo.	Secretaría de Educación del Estado de Tabasco.
112	0149/2024	3/5/2024	TERCERO: A la brevedad, se adopten las medidas administrativas para que de inmediato, se dé vista al departamento y/o unidad competente, para afectos de realizar de manera constante la supervisión y vigilancia de las aulas y espacios comunes en la Escuela Primaria Bolivia M. De Rivas dependiente de la Secretaría de Educación del Estado de Tabasco, durante el horario escolar particularmente en los lapsos de esparcimiento y recreación, con la finalidad de evitar la repetición de ese tipo de conductas, así como para la prevención y el cuidado de la integridad física y emocional de los educandos, en especial de la alumna de iniciales XXXXX.	Secretaría de Educación del Estado de Tabasco.
113	0149/2024	3/5/2024	CUARTO: Gire sus instrucciones para que personal docente y administrativo de la Escuela Primaria Bolivia M. De Rivas dependiente de la Secretaría de Educación del Estado de Tabasco, lleven a cabo una mesa de diálogo para propiciar y llegar a acuerdos sobre las condiciones idóneas encaminadas a un ambiente libre de violencia en el centro escolar, con la finalidad de prevenir y atender sus efectos, debiendo considerar a los padres y madres de familia o tutores, sobre todo aquellos responsables de los menores involucrados en los hechos.	Secretaría de Educación del Estado de Tabasco.
114	0149/2024	3/5/2024	QUINTO: A la brevedad, se implementen talleres, cursos y/o pláticas a las alumnas y alumnos, madres y padres de familias, tutoras y tutores, personal de dirección, docentes y administrativos de la Escuela Primaria Bolivia M. De Rivas dependiente de la Secretaría de Educación del Estado de Tabasco, para efectos de sensibilizar sobre prevención del acoso y violencia escolar en los centros educativos, así como hacerles saber sus derechos a denunciar conductas que afecten su integridad.	Secretaría de Educación del Estado de Tabasco.
115	0149/2024	3/5/2024	SEXTO: Gire sus instrucciones para que el director XXXXX, la docente XXXXX y Mtro. XXXXX docente de la Escuela Primaria Bolivia M. De Rivas dependiente de la Secretaría de Educación del Estado de Tabasco dependientes de esa Secretaría de Educación del Estado de Tabasco, se abstengan de ejercer cualquier tipo de violencia, discriminación, malos tratos hacia las niñas y niños Escuela Primaria Bolivia M. De Rivas dependiente de la Secretaría de Educación del Estado de Tabasco en especial de la niña de identidad reservada XXXXX. y eviten tomar algún tipo de represalia hacia ella y/o los tutores por la interposición de esta queja.	Secretaría de Educación del Estado de Tabasco.
116	0153/2024	3/6/2024	PRIMERO: A la brevedad se realice la entrega al niño de identidad reservada de iniciales XXXXX, los medicamentos Piracentam solución oral 20/100 mg/ml con 120 y Metilfenidato tabletas (Lib. Prolongación) 18 mg, con 30, en la cantidad necesaria y suficiente acorde al diagnóstico relativo a su estado de salud, esto con la finalidad de evitar violaciones a derechos humanos de imposible reparación.	Instituto de Seguridad Social del Estado de Tabasco.
117	0153/2024	3/6/2024	SEGUNDO: Se adopten las medidas necesarias para que en lo subsecuente se garantice la entrega en tiempo y forma de los medicamentos Piracentam solución oral 20/100 mg/ml con 120, tomara cada 4 millilitros cada 12 horas por 30 días. Metilfenidato tabletas (Lib. Prolongación) 18 mg, con 30, tomar 1 tableta cada 20 horas, por 30 días, que se prescriba médicamente al menor de identidad reservada de iniciales XXXXX, esto durante el tiempo que así lo requiera para la estabilización en lo posible de su estado de salud, esto es, de manera mensual, de acuerdo a lo prescrito por su médico tratante, esto, para su tratamiento acorde al diagnóstico que presenta, evitando en todo momento reincidir en la omisión de suministrar dicho medicamento.	Instituto de Seguridad Social del Estado de Tabasco.
118	122/2024	3/6/2024	De inmediato, se instruya a la Mtra. XXXXX, a efectos de que realicen todas las diligencias y/o acciones necesarias para garantizar la seguridad y protección de la integridad de la peticionaria, es decir, tome las medidas necesarias a fin de evitar que el padre de familia XXXXX, se introduzca al plantel escolar y agreda a la Mtra. XXXXX, para evitar seguir lesionado los derechos humanos.	Secretaría de Educación del Estado de Tabasco.
119	148/2024	3/19/2024	PRIMERO: Se instruya al fiscal del Ministerio Público encargado de integrar la carpeta de investigación XXXXX para que decrete medidas de protección idóneas que garanticen la integridad física y psicológica de las víctimas en atención a los datos que obran en la citada indagatoria, las mismas se notifiquen de manera inmediata al investigado; y en caso de incumplimiento se apliquen las medidas de apremio correspondientes.	Fiscalía General del Estado de Tabasco.
120	148/2024	3/19/2024	SEGUNDO: Derivado del punto primero, el fiscal a cargo de la referida carpeta de investigación, en el caso que las medidas de protección que se establezcan sean las señaladas en el artículo 137 fracciones I, II y III del Código Nacional de Procedimientos Penales, deberá solicitar fecha para la celebración de la audiencia establecida en el mismo artículo a fin de garantizar su cumplimiento.	Fiscalía General del Estado de Tabasco.

CONSEC.	EXPEDIENTE	FECHA DE EMISIÓN	MEDIDAS CAUTELARES SOLICITADAS	AUTORIDAD A LA QUE SE DIRIGE
121	0202/2024	3/22/2024	PRIMERO: De inmediato, se dé vista a la Unidad de Atención a los Estudiantes que padecen Acoso Escolar, para afectos de aplicar el Protocolo de prevención, detección y actuación para atender la violencia y acoso escolar contra niñas, niños y adolescentes en los planteles de educación básica y media superior del Estado de Tabasco y previa autorización del padre, madre, tutor y/o tutora valorar psicológicamente al menor de identidad reservada XXXXX., presuntamente afectado, y en caso de aceptación se les otorgue dicha atención durante el tiempo que así lo requiera para la estabilización de su estado emocional por los hechos materia de esta queja y/o en su caso, canalizarlo ante la institución competente para tal efecto; al respecto, remita las constancias que soporte su cumplimiento.	Secretaría de Educación del Estado de Tabasco.
122	0202/2024	3/22/2024	SEGUNDO: Instruya al área que corresponda para que se realice la investigación correspondiente en la Escuela Primaria “Emiliano Zapata” del poblado XXXXX del Municipio de XXXXX, Tabasco y se deslinden responsabilidades, una vez efectuado las investigaciones correspondientes, se proceda en caso de ser necesario imponer las medidas disciplinarias correspondientes a los servidores públicos por las omisiones o acciones realizadas en perjuicio del adolescente educando, relacionado con la violencia escolar presuntamente suscitado en el centro educativo.	Secretaría de Educación del Estado de Tabasco.
123	0202/2024	3/22/2024	TERCERO: A la brevedad, se adopten las medidas administrativas necesarias para la prevención y el cuidado de la integridad física y emocional del menor de identidad reservada XXXXX. encaminada a un ambiente libre de violencia en el centro escolar, con la finalidad de prevenir y atender la violencia escolar, tomando en cuenta al padre, madre, tutor y/o tutora.	Secretaría de Educación del Estado de Tabasco.
124	0202/2024	3/22/2024	CUARTO: A la brevedad, se implementen pláticas talleres y/o cursos a las alumnas y alumnos, madres y padres de familias, tutoras y tutores, personal de dirección, docentes y administrativos de la Escuela Primaria “Emiliano Zapata” del poblado XXXXX del Municipio de XXXXXX, Tabasco, para efectos de sensibilizar sobre la prevención de violencia y acoso escolar en dicho centro educativo, y evitar que dichas conductas se repitan o generen afectaciones a la integridad del personal administrativo y estudiantes de ese centro educativo. Debiendo remitir las constancias que acrediten el cumplimiento de las medidas.	Secretaría de Educación del Estado de Tabasco.
125	0202/2024	3/22/2024	QUINTO: Gire sus instrucciones para que personal docente y administrativo de la Escuela Primaria “Emiliano Zapata” del poblado XXXXX del Municipio de XXXXX, Tabasco, lleven a cabo una mesa de diálogo con padres y madres de familia, tutores y/o representante legal de los alumnos para propiciar y llegar a acuerdos sobre las condiciones idóneas encaminadas a un ambiente libre de violencia en el centro escolar, con la finalidad de prevenir y atender sus efectos.	Secretaría de Educación del Estado de Tabasco.
126	0202/2024	3/22/2024	SEXTO: Gire sus apreciables instrucciones al personal docente y administrativo de la Escuela Primaria “Emiliano Zapata” del poblado XXXXX del Municipio de XXXXX, Tabasco, que evite tomar algún tipo de represalia en contra de XXXXX y del menor de identidad reservada XXXXX. por la interposición de la presente queja.	Secretaría de Educación del Estado de Tabasco.
127		4/4/2024	PRIMERO: A la brevedad, instruya al área médica responsable y considerando el estado de salud actual de XXXXX, DE INMEDIATO se realicen las gestiones administrativas necesarias y efectivas para se lleven a cabo los estudios correspondientes que requiere el paciente, incluyendo los estudios de laboratorios que se encuentran pendientes.	Instituto de Seguridad Social del Estado de Tabasco.
128	0214/2024	4/4/2024	SEGUNDO: Una vez realizados los estudios pertinentes se adopten las medidas que correspondan que garantice a XXXXX el pleno acceso a las medidas de atención médica para que DE MANERA PRONTA LE SEA AGENDADO CITA MÉDICA con el especialista en XXXXX, a fin de obtener el diagnostico de manera pronta, y se determine el procedimiento y/o tratamiento médico que resulte idóneo de acuerdo a su padecimiento, incluyendo los medicamentos para su tratamiento por el tiempo que se determine para su recuperación en lo posible de su salud.	Instituto de Seguridad Social del Estado de Tabasco.
129	0244/2024	4/15/2024	PRIMERO: Se realicen las gestiones administrativas correspondientes y de manera inmediata se le proporcione al menor de edad de identidad reservada de iniciales XXXXX el medicamento XXXXX, en la cantidad necesaria y suficiente acorde al tratamiento Hormonal que le fue prescrito, esto con la finalidad de evitar violaciones a derechos humanos de imposible reparación, en la salud del agraviado.	Instituto de Seguridad Social del Estado de Tabasco.
130	0244/2024	4/15/2024	SEGUNDO: Se adopten las medidas administrativas necesarias que garanticen la subsecuente entrega regular en tiempo y forma del medicamento XXXXX prescritos al menor de edad de identidad reservada de iniciales XXXXX., esto durante el tiempo que así lo requiera para la estabilización en lo posible de su estado de salud, esto es, de manera mensual, de acuerdo a lo prescrito por su médico tratante, esto, para su tratamiento acorde al diagnóstico que presenta, evitando en todo momento reincidir en la omisión de suministrar dicho medicamento.	Instituto de Seguridad Social del Estado de Tabasco.
131	0261/2024	4/22/2024	PRIMERO: De inmediato, se dé vista a la Unidad de Atención a los Estudiantes que padecen Acoso Escolar, para afectos de aplicar el Protocolo de prevención, detección y actuación para atender la violencia y acoso escolar contra niñas, niños y adolescentes en los planteles de educación básica y media superior del Estado de Tabasco, y previa autorización del padre, madre, tutor y/o tutora valorar psicológicamente al niño de iniciales XXXXX., por presunto acoso escolar, y en caso de aceptación se les otorgue dicha atención durante el tiempo que así lo requiera para la estabilización de su estado emocional por los hechos materia de esta queja y/o en su caso, canalizarlo ante la institución competente para tal efecto.	Secretaría de Educación del Estado de Tabasco.
132	0261/2024	4/22/2024	SEGUNDO: Instruya al área que corresponda para que se realice la investigación correspondiente en la Escuela Primaria XXXXX y se deslinden responsabilidades, una vez efectuado las investigaciones correspondientes, se proceda en caso de ser necesario imponer las medidas disciplinarias correspondientes a los servidores públicos por las omisiones o acciones realizadas en perjuicio del adolescente educando, relacionado con la violencia escolar presuntamente suscitado en el centro educativo.	Secretaría de Educación del Estado de Tabasco.

CONSEC.	EXPEDIENTE	FECHA DE EMISIÓN	MEDIDAS CAUTELARES SOLICITADAS	AUTORIDAD A LA QUE SE DIRIGE
133	0261/2024	4/22/2024	TERCERO: A la brevedad, se adopten las medidas administrativas necesarias para la prevención y el cuidado de la integridad física y emocional del niño de iniciales XXXXX, así como de los menores de ese centro educativo mediante la supervisión de las aulas y espacios comunes durante el horario escolar particularmente en los lapsos de esparcimiento y recreación, con la finalidad de evitar la repetición de ese tipo de conductas, encaminada a un ambiente libre de violencia en el centro escolar, con la finalidad de prevenir y atender la violencia escolar, tomando en cuenta al padre, madre, tutor y/o tutora.	Secretaría de Educación del Estado de Tabasco.
134	0261/2024	4/22/2024	CUARTO: A la brevedad, se implementen pláticas talleres y/o cursos a las alumnas y alumnos, madres y padres de familias, tutoras y tutores, personal de dirección, docentes y administrativos de la Escuela Primaria XXXXX, principalmente a los involucrados en los hechos, para efectos de sensibilizar sobre la prevención de violencia y acoso escolar en dicho centro educativo, y evitar que dichas conductas se repitan o generen afectaciones a la integridad del personal administrativo y estudiantes de ese centro educativo. Debiendo remitir las constancias que acrediten el cumplimiento de las medidas.	Secretaría de Educación del Estado de Tabasco.
135	0261/2024	4/22/2024	QUINTO: Gire sus instrucciones para que personal docente y administrativo de la Escuela Primaria XXXXX, lleven a cabo una mesa de diálogo con padres y madres de familia, tutores y/o representante legal de los alumnos para propiciar y llegar a acuerdos sobre las condiciones idóneas encaminadas a un ambiente libre de violencia en el centro escolar, con la finalidad de prevenir y atender sus efectos.	Secretaría de Educación del Estado de Tabasco.
136	0261/2024	4/22/2024	SEXTO: Gire sus instrucciones para que los servidores públicos de la Escuela Primaria XXXXX, ubicada en XXXXX se abstengan de ejercer cualquier tipo de violencia, discriminación y malos tratos hacia el menor de identidad reservada XXXXX., y eviten tomar algún tipo de represalia hacia ella y/o los padres, madres, tutores y/o representante legal por la interposición de esta queja	Secretaría de Educación del Estado de Tabasco.
137	0257/2024	4/22/2024	PRIMERO: Se adopten las medidas administrativas necesarias para que, de manera INMEDIATA, se realicen los tramites de servicios de subrogación con otro hospital público o privado en el Estado, en favor de XXXXX para efectos que se le realice la XXXXX y se garantice a el pleno acceso a las medidas de atención médica que su tratamiento requiera acorde a su padecimiento y pronta recuperación, en lo posible, tomando en cuenta el estado de salud en la que se encuentra.	Instituto de Seguridad Social del Estado de Tabasco.
138	0257/2024	4/22/2024	SEGUNDO: Gire sus instrucciones para que los servidores públicos de la Unidad del ISSET XXXXX se abstengan de ejercer cualquier tipo de violencia, discriminación y malos tratos hacia XXXXX y eviten tomar algún tipo de represalia hacia ella por la interposición de esta queja.	Instituto de Seguridad Social del Estado de Tabasco.
139	263/2024	4/26/2024	Se instruya al fiscal del Ministerio Público encargado de integrar la carpeta de investigación que se sigue a favor de la C. XXXXX, para que decrete medidas de protección idóneas que garanticen la integridad física y psicológica de las víctimas en atención a los datos que obran en la citada indagatoria, las mismas se notifiquen de manera inmediata al investigado; y en caso de incumplimiento se apliquen las medidas de apremio correspondientes	Fiscalía General del Estado de Tabasco.
140	263/2024	4/26/2024	Derivado del punto primero, el fiscal a cargo de la referida carpeta de investigación, en el caso que las medidas de protección que se establezcan sean las señaladas en el artículo 137 fracciones I, II del Código Nacional de Procedimientos Penales, deberá solicitar fecha para la celebración de la audiencia establecida en el mismo artículo a fin de garantizar su cumplimiento	Fiscalía General del Estado de Tabasco.
141	0281/2024	4/26/2024	PRIMERO: En caso que a la fecha no se hayan instrumentado los procedimientos pertinentes, de inmediato se solicite ante el área competente el inicio de la investigación de los hechos narrados en la publicación realizada en la nota periodística del diario digital " XEVT, 104.1 FM" de XXXXX, respecto de las acciones que se atribuye al conductor de taxi con número XXXXX sin omitir que en el procedimiento de investigación que se instaure deberá salvaguardar los derechos de las presuntas víctimas.	Secretaría de Movilidad del Estado de Tabasco.
142	0281/2024	4/26/2024	SEGUNDO: Derivado del inicio de la investigación con motivo del punto inmediato anterior, se localice por todos los medios existentes a la fémina agredida, se le notifique y se le cite dentro del expediente iniciado con la finalidad de que rinda su declaración y las manifestaciones que en su derecho convengan.	Secretaría de Movilidad del Estado de Tabasco.
143	0291/2024	5/8/2024	PRIMERO: De inmediato, se aplique el Protocolo de prevención, detección y actuación para atender la violencia y acoso escolar contra niñas, niños y adolescentes en los planteles de educación básica y media superior del Estado de Tabasco, y previa autorización del padre, madre, tutor y/o tutora valorar psicológicamente a la adolescente de identidad reservada XXXXX por presunto acoso escolar, y en caso de aceptación se les otorgue dicha atención durante el tiempo que así lo requiera para la estabilización de su estado emocional por los hechos materia de esta queja y/o en su caso, canalizarlo ante la institución competente para tal efecto.	Colegio de Estudios Científicos y Tecnológicos del Estado de Tabasco.
144	0291/2024	5/8/2024	SEGUNDO: Instruya al personal competente para que a la brevedad en caso de considerar la conducta de agresión presuntamente cometida en agravio de las víctimas de acoso escolar y dicho acto sea contrario a las normas y/o reglamentos del centro educativo, aplique las sanciones que correspondan a los victimarios, debiendo éstas ser razonables y proporcionales al hecho, además que conlleven a la reflexión sobre sus acciones para que su reintegración sea armoniosa y no inflija mayor laceración al ambiente escolar entre los involucrados.	Colegio de Estudios Científicos y Tecnológicos del Estado de Tabasco.
145	0291/2024	5/8/2024	TERCERO: Instruya al área que corresponda para que se realice la investigación correspondiente en el plantel XXXXX y se deslinden responsabilidades, una vez efectuado las investigaciones correspondientes, se proceda en caso de ser necesario imponer las medidas disciplinarias correspondientes a los servidores públicos por las omisiones o acciones realizadas en perjuicio del adolescente educando, relacionado con la violencia escolar presuntamente suscitado en el centro educativo.	Colegio de Estudios Científicos y Tecnológicos del Estado de Tabasco.

CONSEC.	EXPEDIENTE	FECHA DE EMISIÓN	MEDIDAS CAUTELARES SOLICITADAS	AUTORIDAD A LA QUE SE DIRIGE
146	0291/2024	5/8/2024	CUARTO: A la brevedad, se adopten las medidas administrativas necesarias para la prevención y el cuidado de la integridad física y emocional de la alumna de identidad reservada XXXXX., así como de los adolescentes involucrados, mediante la supervisión de las aulas y espacios comunes en el centro educativo durante el horario escolar particularmente en los lapsos de esparcimiento y recreación, con la finalidad de evitar la repetición de ese tipo de conductas; o bien, de considerarse pertinente implemente un mecanismo de acceso a la educación, en favor de la adolescente arriba citada, esto con la finalidad de evitar el contacto entre víctima y los victimarios, sin que esto signifique alguna afectación de los derechos de acceso a la educación de la alumna de identidad reservada XXXXX	Colegio de Estudios Científicos y Tecnológicos del Estado de Tabasco.
147	0291/2024	5/8/2024	QUINTO: Gire sus instrucciones para que personal docente y administrativo del plantel XXXXX, lleven a cabo una mesa de diálogo y/o reunión para propiciar y llegar a acuerdos sobre las condiciones idóneas encaminadas a un ambiente libre de violencia en el centro escolar, con la finalidad de prevenir y atender sus efectos, debiendo considerar a los padres y madres de familia o tutores, sobre todo aquellos responsables de los menores involucrados en los hechos.	Colegio de Estudios Científicos y Tecnológicos del Estado de Tabasco.
148	0291/2024	5/8/2024	SEXTO: A la brevedad, se implementen pláticas talleres y/o cursos a las alumnas y alumnos, madres y padres de familias, tutoras y tutores, personal de dirección, docentes y administrativos del del plantel XXXXX, principalmente a los involucrados en los hechos, para efectos de sensibilizar sobre la prevención de violencia escolar en dicho centro educativo y evitar que dichas conductas se repitan o generen afectaciones a la integridad del personal administrativo y estudiantes de ese Colegio. Debiendo remitir las constancias que acrediten el cumplimiento de las medidas.	Colegio de Estudios Científicos y Tecnológicos del Estado de Tabasco.
149	0302/2024	5/13/2024	PRIMERO: se realicen las acciones necesarias y efectivas para que, de manera urgente, se valore a la paciente XXXXX respecto al catéter que le fue colocado en el XXXXX a fin de garantizar y asegurar el buen funcionamiento del dispositivo, tomando en consideración el estado de Salud actual del paciente.	Instituto de Seguridad Social del Estado de Tabasco.
150	0302/2024	5/13/2024	SEGUNDO: A la brevedad, instruya al área responsable y considerando el estado de salud actual de XXXXX, DE INMEDIATO se realicen las gestiones administrativas necesarias y efectivas para la subrogación y se le practique a la agraviada el o los estudios correspondientes que requiere.	Instituto de Seguridad Social del Estado de Tabasco.
151	0302/2024	5/13/2024	TERCERO: Una vez realizados los estudios pertinentes se adopten las medidas que correspondan que garantice a XXXXX el pleno acceso a las medidas de atención médica para que DE MANERA PRONTA se le determine el procedimiento y/o tratamiento médico que resulte idóneo de acuerdo a la situación de su salud, incluyendo los medicamentos para su tratamiento por el tiempo que se determine para su recuperación en lo posible de su salud.	Instituto de Seguridad Social del Estado de Tabasco.
152	0307/2024	5/14/2024	PRIMERO: se realicen las acciones necesarias y efectivas para que, de manera urgente, se valore en el Hospital Regional del Alta Especialidad “Juan Graham Casasus” lugar donde fue referida por el Hospital General de XXXXX, a la paciente XXXXX y le sean practicados los estudios correspondientes pudiéndose determinar su estado de salud actual, a fin de obtener el diagnostico de manera pronta, y se determine el procedimiento y/o tratamiento médico que resulte idóneo de acuerdo a su padecimiento, con la finalidad de no retardar el acceso a la salud y procurar su pronto restablecimiento, en lo posible; ahora bien, en el supuesto de que requiera algún otro estudio, se proceda a realizársele y si no se cuenta con los instrumentos, equipos necesarios, ésta sea canalizada DE INMEDIATO mediante referencia con algún hospital público o privado del Estado y/u otro Estado de la República para que le sea practicado dicho estudio, tomando en consideración el estado de Salud actual del paciente, debiendo contemplar un adecuado traslado de la paciente.	IMSS Bienestar.
153	0307/2024	5/14/2024	SEGUNDO: una vez realizados los estudios pertinentes se adopten las medidas necesarias que garantice a XXXXX el pleno acceso a las medidas de atención médica que su tratamiento requiera acorde a su padecimiento, tomando en cuenta el diagnostico determinado, y para el caso que requiera alguna intervención quirúrgica se proceda a la brevedad a practicársele, considerando de la disponibilidad, accesibilidad y calidad de los estudios preoperatorios, materiales quirúrgicos, quirófano, medicamentos y demás aditamentos y/o insumos que sean necesarios para antes, durante y posterior al procedimiento quirúrgico que en su caso requiera, o bien, se le suministren los medicamentos necesarios para su tratamiento por el tiempo que se determine para su recuperación en lo posible de su salud.	IMSS Bienestar.
154	0307/2024	5/14/2024	TERCERO: Para el caso de que ese instituto no cuente con la disponibilidad, accesibilidad y calidad de los estudios preoperatorios, materiales quirúrgicos, quirófano, medicamentos, personal y demás aditamentos que sean necesarios para el procedimiento quirúrgico que requiere el paciente, ésta sea canalizada DE INMEDIATO mediante referencias con otro hospital público o privado para la atención y pronta recuperación de su salud, en lo posible.	IMSS Bienestar.
155	0307/2024	5/14/2024	CUARTO: Gire sus apreciables instrucciones al personal de ese nosocomio que estime pertinente para que de manera inmediata y permanente se le proporcione a la peticionaria en términos claros y comprensibles toda la información relacionada con el estado de salud de la paciente XXXXX explicándole manera clara y precisa el tratamiento y/o sobre el procedimiento quirúrgico que le practicará en su caso.	IMSS Bienestar.
156	0307/2024	5/14/2024	QUINTO: Gire sus instrucciones para que los servidores públicos de los nosocomios citados en el presente oficio”[1], se abstengan de ejercer cualquier tipo de violencia, discriminación y malos tratos hacia la peticionaria XXXXX yXXXXX (agraviada) y eviten tomar algún tipo de represalia hacia ella por la interposición de esta queja.	IMSS Bienestar.
157	0316/2024	5/21/2024	PRIMERO: Gire sus instrucciones para que personal docente y administrativo del Centro de Desarrollo Infantil (Cendi) Profa.XXXXX, incluyendo la doctora XXXXX lleven a cabo una mesa de diálogo y/o reunión para propiciar y llegar a acuerdos sobre las condiciones idóneas encaminadas a un ambiente libre de violencia en el centro escolar, con la finalidad de prevenir y atender sus efectos, así mismo se incluya al menor de identidad reservada de iniciales XXXXX. en todas y cada una de las actividades que realice dicho centro.	DIF Tabasco.

CONSEC.	EXPEDIENTE	FECHA DE EMISIÓN	MEDIDAS CAUTELARES SOLICITADAS	AUTORIDAD A LA QUE SE DIRIGE
158	0316/2024	5/21/2024	SEGUNDO: Gire sus instrucciones por escrito para que los servidores públicos del Centro de Desarrollo Infantil (Cendi) Profa.XXXXX, incluyendo a la doctora XXXXX se abstengan de ejercer cualquier tipo de violencia, discriminación y malos tratos hacia XXXXX y del menor de identidad reservada de inicialesXXXXX. Y eviten tomar algún tipo de represalia hacia ella por la interposición de esta queja.	DIF Tabasco.
159	0326/2024	5/21/2024	PRIMERO: Se establezca y realice una mesa de dialogo en la que participen, personal de esa secretaría que tenga un cargo o nivel de toma de decisiones, personal directivo o administrativo de la escuela Secundaria Técnica XXXXX, un representante de los padres y madres de familia inconformes, con la finalidad de suscribir acuerdos donde incluyan acciones tendientes a salvaguardar la integridad y seguridad del alumnado de aquel centro educativo, sobretodo la reapertura de la escuela Secundaria Numero XXXXX, para que las y los alumnos puedan recibir su educación, debiendo remitir las documentales que acredite su actuar.	Secretaría de Educación del Estado de Tabasco.
160	0326/2024	5/21/2024	SEGUNDO: Instruya al área que corresponda para que se realice la investigación correspondiente en Secundaria Numero XXXXX y se deslinden responsabilidades, una vez efectuado las investigaciones correspondientes, se proceda en caso de ser necesario imponer las medidas disciplinarias correspondientes a los servidores públicos por las omisiones o acciones realizadas en perjuicio de los alumnos de la escuela Secundaria, relacionados con el acoso y/o violencia escolar presuntamente suscitado en el centro educativo de mérito.	Secretaría de Educación del Estado de Tabasco.
161	0326/2024	5/21/2024	TERCERO: De inmediato, se aplique el Protocolo de Prevención, Detección y Actuación para atender la violencia y acoso escolar contra niñas, niños y adolescentes en los planteles de educación básica y media superior del Estado de Tabasco, para efectos de identificar a los alumnos presuntamente afectados y previa autorización del padre, madre, tutor y/o tutora valorar psicológicamente, por presunto acoso y/o violencia escolar, y en caso de aceptación se les otorgue dicha atención durante el tiempo que así lo requiera para la estabilización de su estado emocional por los hechos materia de esta queja y/o en su caso, canalizarlo ante la institución competente para tal efecto.	Secretaría de Educación del Estado de Tabasco.
162	0326/2024	5/21/2024	CUARTO: A la brevedad, se adopten las medidas administrativas necesarias para la prevención y el cuidado de la integridad física y emocional los alumnos de la Secundaria Numero XXXXX, mediante la supervisión de las aulas y espacios comunes en el centro educativo durante el horario escolar particularmente en los lapsos de esparcimiento y recreación, con la finalidad de evitar la repetición de ese tipo de conductas.	Secretaría de Educación del Estado de Tabasco.
163	0326/2024	5/21/2024	QUINTO: A la brevedad, se implementen pláticas talleres y/o cursos a las alumnas y alumnos, madres y padres de familias, tutoras y tutores, personal de dirección, docentes y administrativos de la escuela Secundaria Numero XXXXX para efectos de sensibilizar sobre la prevención de violencia escolar en dicho centro educativo y evitar que dichas conductas se repitan o generen afectaciones a la integridad del personal administrativo y estudiantes de ese Colegio. Debiendo remitir las constancias que acrediten el cumplimiento de las medidas.	Secretaría de Educación del Estado de Tabasco.
164	0317/2024	5/20/2024	PRIMERO: En caso que a la fecha no se hayan instrumentado los procedimientos pertinentes, de inmediato solicite a la Procuraduría Municipal de Protección a la Familia y de los Derechos de las Niñas, Niños y Adolescentes de XXXXX o quien resulte competente el inicio de la investigación de los hechos narrados en la publicación realizada en la red social Facebook del usuario XXXXX para efectos de salvaguardar los derechos de los niños.	H. Ayuntamiento Constitucional del Municipio de Comalcalco.
165	0317/2024	5/20/2024	SEGUNDO: De inmediato, gestione y ofrezca atención psicológica a los menores relacionados con los hechos que se denuncian en la en la red social Facebook del usuario XXXXX que presuntamente resultan ser víctimas de maltrato por parte de personas mayores de edad; dicha atención deberá otorgárseles durante el tiempo que así lo requieran para la estabilización de su estado emocional por los hechos materia de esta queja.	H. Ayuntamiento Constitucional del Municipio de Comalcalco.
166	0317/2024	5/20/2024	TERCERO: Realice la denuncia correspondiente ante la Fiscalía General del Estado, debiendo proporcionar información indispensable para el esclarecimiento de los hechos y solicitar se emitan las medidas de protección.	H. Ayuntamiento Constitucional del Municipio de Comalcalco.
167	0317/2024	5/20/2024	PRIMERO: Se inicie la carpeta de investigación correspondiente en contra de quien o quienes resulten responsable por la posible agresión que se denuncian en la en la red social Facebook del usuario XXXXX donde presuntamente resultaron víctimas de maltrato menores de edad.	Fiscalía General del Estado de Tabasco.
168	0317/2024	5/20/2024	SEGUNDO: Que la o el fiscal del Ministerio Público que conozca de la carpeta de investigación que se inicie, se pronuncie a la brevedad sobre la emisión de medidas de protección de las víctimas menores de edad y realice las investigaciones correspondientes con la finalidad de integrar debidamente la carpeta de investigación.	Fiscalía General del Estado de Tabasco.
169	0317/2024	5/20/2024	TERCERO: De inmediato, se ofrezca atención psicológica a los menores relacionados con los hechos que se denuncian en la en la red social Facebook del usuario XXXXX que presuntamente resultan ser víctimas de maltrato por parte de personas mayores de edad; dicha atención deberá otorgárseles durante el tiempo que así lo requieran para la estabilización de su estado emocional por los hechos materia de esta queja.	Fiscalía General del Estado de Tabasco.
170	0318/2024	5/22/2024	PRIMERO: De inmediato instruya al área responsable o a quien resulte competente para que de manera INMEDIATA se dé inicio de la investigación de los hechos narrados por XXXXX, para efectos de salvaguardar los derechos de la mujer indigente que se encuentra en la calle XXXXX, por la ranchería XXXXX.	H. Ayuntamiento Constitucional del Municipio Centro.
171	0318/2024	5/22/2024	SEGUNDO: Se instruya al área responsable para efecto que de manera URGENTE acuda a la calle XXXXX por la ranchería XXXXX y proporcione la atención médica y psicológica a la mujer indigente para efectos de conocer el estado de salud en la que se encuentra.	H. Ayuntamiento Constitucional del Municipio Centro.
172	0318/2024	5/22/2024	TERCERO: Hecho lo anterior, se brinde a la mujer indigente en estado de desprotección social, los servicios asistenciales que necesite en cualquier establecimiento público o albergue del Estado, tomando en consideración el estado en la que se encuentra y el clima que impera en el Estado.	H. Ayuntamiento Constitucional del Municipio Centro.

CONSEC.	EXPEDIENTE	FECHA DE EMISIÓN	MEDIDAS CAUTELARES SOLICITADAS	AUTORIDAD A LA QUE SE DIRIGE
173	0318/2024	5/22/2024	PRIMERO: De inmediato instruya al área responsable o a quien resulte competente para que de manera INMEDIATA se dé inicio de la investigación de los hechos narrados por XXXXX, para efectos de salvaguardar los derechos de la mujer indigente que se encuentra en la calle XXXXX.	DIF Tabasco.
174	0318/2024	5/22/2024	SEGUNDO: Se instruya al área responsable para efecto que de manera URGENTE acuda a la calle XXXXX, y proporcione la atención médica y psicológica a la mujer indigente para efectos de conocer el estado de salud en la que se encuentra.	DIF Tabasco.
175	0318/2024	5/22/2024	TERCERO: Hecho lo anterior, se brinde a la mujer indigente en estado de desprotección social, los servicios asistenciales que necesite en cualquier establecimiento público o albergue del Estado, tomando en consideración el estado en la que se encuentra y el clima que impera en el Estado.	DIF Tabasco.
176	0328/2024	5/22/2024	PRIMERO: De inmediato, se dé vista a la Unidad de Atención a los Estudiantes que padecen Acoso Escolar, para afectos de aplicar el Protocolo de prevención, detección y actuación para atender la violencia y acoso escolar contra niñas, niños y adolescentes en los planteles de educación básica y media superior del Estado de Tabasco, para efectos de realizar la valoración psicóloga a adolescente de identidad reservada de iniciales XXXXX. del XXXXX dependiente de la Secretaría de Educación del Estado de Tabasco, y de los involucrados, previa autorización de sus padres, y para el caso de encontrarse con afectación, se proceda a otorgar por sí o mediante canalización la atención psicológica por medio de instituciones públicas y/o particulares, durante el tiempo que así lo requiera para la estabilización de su estado emocional por los hechos materia de esta queja.	Secretaría de Educación del Estado de Tabasco.
177	0328/2024	5/22/2024	SEGUNDO: Instruya al área que corresponda para que se realice la investigación correspondiente en el XXXXX dependiente de la Secretaría de Educación del Estado de Tabasco, y se deslinden responsabilidades, una vez efectuado las investigaciones correspondientes, se proceda en caso de ser necesario imponer las medidas disciplinarias correspondientes a los servidores públicos por las omisiones o acciones realizadas en perjuicio de la adolescente de identidad reservada de iniciales XXXXX, relacionado con la violencia escolar presuntamente suscitado en el centro educativo.	Secretaría de Educación del Estado de Tabasco.
178	0328/2024	5/22/2024	TERCERO: A la brevedad, se adopten las medidas administrativas para que de inmediato, se dé vista al departamento y/o unidad competente, para afectos de realizar de manera constante la supervisión y vigilancia de las aulas y espacios comunes en del XXXXX dependiente de la Secretaría de Educación del Estado de Tabasco, durante el horario escolar particularmente en los lapsos de esparcimiento y recreación, con la finalidad de evitar la repetición de ese tipo de conductas, así como para la prevención y el cuidado de la integridad física y emocional de los educandos, en especial de la adolescente de identidad reservada de iniciales XXXXX.	Secretaría de Educación del Estado de Tabasco.
179	0328/2024	5/22/2024	CUARTO: Gire sus instrucciones para que personal docente y administrativo de la XXXXX dependiente de la Secretaría de Educación del Estado de Tabasco, lleven a cabo una mesa de diálogo para propiciar y llegar a acuerdos sobre las condiciones idóneas encaminadas a un ambiente libre de violencia en el centro escolar, con la finalidad de prevenir y atender sus efectos, debiendo considerar a los padres y madres de familia o tutores, sobre todo aquellos responsables de los menores involucrados en los hechos.	Secretaría de Educación del Estado de Tabasco.
180	0328/2024	5/22/2024	QUINTO: A la brevedad, se implementen talleres, cursos y/o pláticas a las alumnas y alumnos, madres y padres de familias, tutoras y tutores, personal de dirección, docentes y administrativos de la XXXXX dependiente de la Secretaría de Educación del Estado de Tabasco, para efectos de sensibilizar sobre prevención del acoso y violencia escolar en los centros educativos, así como hacerles saber sus derechos a denunciar conductas que afecten su integridad.	Secretaría de Educación del Estado de Tabasco.
181	311/2024	5/22/2024	PRIMERO: De inmediato, se instruya por escrito a XXXXX, se abstenga de realizar cualquier acto que implique malos tratos, intimidaciones, amenazas, hostigamiento y/o acoso laboral y violencia en cualquiera de sus modalidades y tipos en contra de la C. XXXXX evitando las represalias sobre dicha agraviada, por ejercer su derecho a solicitar la intervención de este organismo público local, para evitar seguir lesionado los derechos humanos. Todo ello con la finalidad de evitar que la falta de atención oportuna y adecuada agrave la situación de los derechos humanos invocados que lleven a una difícil o imposible reparación	DIF Tabasco.
182	311/2024	5/22/2024	SEGUNDO: De inmediato, se instruya a quien legalmente corresponda le notifique por escrito a XXXXX, para que haga efectiva la comisión que le fue encomendada a la C. XXXXX, es decir le asigne funciones y actividades que corresponden al área a la que fue comisionada.	DIF Tabasco.
183	0331/2024	5/24/2024	PRIMERO: Se inicie la carpeta de investigación correspondiente en contra de quien o quienes resulten responsable por la posible agresión que se denuncian en la en la red social Facebook del usuario "XXXXX" donde presuntamente resultaron víctimas de maltrato menores de edad por parte de sus progenitores.	Fiscalía General del Estado de Tabasco.
184	0331/2024	5/24/2024	SEGUNDO: Que la o el fiscal del Ministerio Público que conozca de la carpeta de investigación que se inicie, se pronuncie a la brevedad sobre la emisión de medidas de protección de las y los víctimas menores de edad, donde se le salvaguarde su integridad física, psicológica-emocional, y realice las investigaciones correspondientes con la finalidad de integrar debidamente la carpeta de investigación.	Fiscalía General del Estado de Tabasco.
185	0331/2024	5/24/2024	TERCERO: De inmediato, una vez identificados a las y los menores de edad relacionados con los hechos que se denuncian en la en la red social Facebook del usuario "XXXXX" que presuntamente resultan ser víctimas de maltrato por parte de personas mayores de edad, se les brinden atención psicológica; dicha atención deberá otorgárseles durante el tiempo que así lo requieran para la estabilización de su estado emocional por los hechos materia de esta queja, en su caso canalizarlo ante las autoridades competentes, tomando en consideración su estado de salud emocional actual.	Fiscalía General del Estado de Tabasco.

CONSEC.	EXPEDIENTE	FECHA DE EMISIÓN	MEDIDAS CAUTELARES SOLICITADAS	AUTORIDAD A LA QUE SE DIRIGE
186	0331/2024	5/24/2024	PRIMERO: En caso que a la fecha no se hayan instrumentado los procedimientos pertinentes, de inmediato solicite a la Procuraduría Municipal de Protección a la Familia y de los Derechos de las Niñas, Niños y Adolescentes de XXXXX, o quien resulte competente el inicio de la investigación de los hechos narrados en la publicación realizada en la red social Facebook del usuario "XXXXX" para efectos de salvaguardar los derechos de los niños.	H. Ayuntamiento Constitucional del Municipio de Comalcalco.
187	0331/2024	5/24/2024	SEGUNDO: De inmediato, gestione y ofrezca atención psicológica a los menores relacionados con los hechos que se denuncian en la red social Facebook del usuario "XXXXX" que presuntamente resultan ser víctimas de maltrato por parte de su padre biológico; dicha atención deberá otorgárseles durante el tiempo que así lo requieran para la estabilización de su estado emocional por los hechos materia de esta queja.	H. Ayuntamiento Constitucional del Municipio de Comalcalco.
188	0331/2024	5/24/2024	TERCERO: Realice la denuncia correspondiente ante la Fiscalía General del Estado, debiendo proporcionar información indispensable para el esclarecimiento de los hechos y solicitar se emitan las medidas de protección.	H. Ayuntamiento Constitucional del Municipio de Comalcalco.
189	0331/2024	5/24/2024	PRIMERO: En caso que a la fecha no se hayan instrumentado los procedimientos pertinentes, de inmediato solicite a la Procuraduría Municipal de Protección a la Familia y de los Derechos de las Niñas, Niños y Adolescentes de XXXXX, o quien resulte competente el inicio de la investigación de los hechos narrados en la publicación realizada en la red social Facebook del usuario "XXXXX" para efectos de salvaguardar los derechos de los niños.	H. Ayuntamiento Constitucional del Municipio Cunduacán.
190	0331/2024	5/24/2024	SEGUNDO: De inmediato, gestione y ofrezca atención psicológica a los menores relacionados con los hechos que se denuncian en la red social Facebook del usuario "XXXXX" que presuntamente resultan ser víctimas de maltrato por parte de su padre biológico; dicha atención deberá otorgárseles durante el tiempo que así lo requieran para la estabilización de su estado emocional por los hechos materia de esta queja.	H. Ayuntamiento Constitucional del Municipio Cunduacán.
191	0331/2024	5/24/2024	TERCERO: Realice la denuncia correspondiente ante la Fiscalía General del Estado, debiendo proporcionar información indispensable para el esclarecimiento de los hechos y solicitar se emitan las medidas de protección.	H. Ayuntamiento Constitucional del Municipio Cunduacán.
192	0335/2024	5/27/2024	PRIMERO: A la brevedad, instruya al área médica responsable de la atención de XXXXX para que realicen las gestiones administrativas necesarias para que el paciente sea revalorado y le sean practicados los estudios correspondientes (estudio de neurología constante en niveles cericos) (estudio de electrosofalograma), pudiéndose determinar su estado de salud actual, con la finalidad de no retardar el acceso a la salud y procurar su pronto restablecimiento, en lo posible.	Instituto de Seguridad Social del Estado de Tabasco.
193	0335/2024	5/27/2024	SEGUNDO. – Para el caso de no contar con los instrumentos, equipos necesarios, ésta sea canalizada DE INMEDIATO mediante servicio subrogado con algún hospital público o privado del Estado y/u otro Estado de la República para que le sea practicado dicho estudio, tomando en consideración el estado de Salud actual del paciente, debiendo contemplar un adecuado traslado de la paciente.	Instituto de Seguridad Social del Estado de Tabasco.
194	0335/2024	5/27/2024	TERCERO: Se realicen las gestiones administrativas correspondientes y de manera inmediata se haga entrega a XXXXX los medicamentos XXXXX, en la cantidad necesaria y suficiente acorde al diagnóstico relativo a su estado de salud, esto con la finalidad de evitar violaciones a derechos humanos de imposible reparación, en la salud del agraviado.	Instituto de Seguridad Social del Estado de Tabasco.
195	0335/2024	5/27/2024	CUARTO: Se adopten las medidas administrativas necesarias que garanticen la subsecuente entrega regular en tiempo y forma los medicamentos XXXXX prescritos a XXXXX esto durante el tiempo que así lo requiera para la estabilización en lo posible de su estado de salud, esto es, de manera mensual, de acuerdo a lo prescrito por su médico tratante, esto, para su tratamiento acorde al diagnóstico que presenta, evitando en todo momento reincidir en la omisión de suministrar dicho medicamento.	Instituto de Seguridad Social del Estado de Tabasco.
196	320/2024	6/5/2024	PRIMERO: De inmediato, se instruya por escrito a los servidores públicos XXXXX, XXXXX, XXXXX, XXXXX, XXXXX, XXXXX, XXXXX, XXXXX, LXXXXX, XXXXX, se abstengan de realizar, de forma verbal o por mensajería instantánea, cualquier acto de intimidación, acoso laboral o molestia, a la peticionaria. Todo ello con la finalidad de evitar que la falta de atención oportuna y adecuada agrave la situación de los derechos humanos invocados que lleven a una difícil o imposible reparación.	Colegio de Bachilleres del Estado de Tabasco.
197	0363/2024	6/6/2024	PRIMERO: De inmediato, la autoridad educativa y/o escolar aplique el protocolo aplicable, con la finalidad que se salvaguarde la integridad física y emocional de la alumna de identidad reservada XXXXX quien es estudiante del XXXXX de la XXXXX y se investiguen los hechos del presunto acoso y/o abuso sexual. Debiendo remitir las constancias que acrediten el cumplimiento de las medidas.	Colegio de Bachilleres del Estado de Tabasco.
198	0363/2024	6/6/2024	SEGUNDO: En caso que a la fecha no se hayan instrumentado los procedimientos pertinentes, de inmediato se solicite ante el área competente el inicio de la investigación de los hechos narrados en la presente queja, respecto de las acciones que se atribuyen a XXXXX, docente y tutor del Colegio de Bachilleres de Tabasco XXXXX, para efectos de deslindar responsabilidades administrativas, sin omitir que en el procedimiento de investigación que se instaure deberá salvaguardar los derechos de las presuntas víctimas y para ello deberá solicitar se adopten las medidas cautelares o provisionales que se consideren pertinentes, en favor de la alumna de identidad reservada XXXXX. quien es estudiante del XXXXX del plantel arriba citado, particularmente aquellas medidas sobre la pertinencia de la separación provisional del cargo del docente involucrado hasta en tanto se desahogue en su totalidad el procedimiento, esto con la finalidad de que el presunto victimario no tenga contacto con las y los menores de ese Centro Educativo, especialmente con la alumna hoy agraviada, respetando en todo momento los derechos laborales del servidor público en la investigación respectiva. Debiendo remitir las constancias que acrediten el cumplimiento de las medidas.	Colegio de Bachilleres del Estado de Tabasco.

CONSEC.	EXPEDIENTE	FECHA DE EMISIÓN	MEDIDAS CAUTELARES SOLICITADAS	AUTORIDAD A LA QUE SE DIRIGE
199	0363/2024	6/6/2024	TERCERO: Gire sus instrucciones para que los servidores públicos del Colegio de Bachilleres de Tabasco XXXXX así como personal de la Dirección de asuntos jurídicos eviten interrogar, entrevistar, realizar confrontaciones y valoraciones psicológicas respecto al acoso y/o abuso sexual de alumna de identidad reservada XXXXX. prevaleciendo en todo momento su integridad física y psicológica, además deberán manejar el caso de forma confidencial.	Colegio de Bachilleres del Estado de Tabasco.
200	0363/2024	6/6/2024	CUARTO: Se instruya a la autoridad correspondiente para efectos de identificar a la alumna de identidad reservada XXXXX. y ofrecerle a su padre, madre, tutor y/o tutora la orientación y/o coadyuvancia para interponer la denuncia ante las autoridades correspondientes para efectos que se realicen las investigaciones pertinentes, para el caso de existir, ese Colegio deberá manifestar por escrito a aquella su compromiso de coadyuvar en la carpeta de investigación para proporcionar información indispensable para el esclarecimiento de los hechos en agravio de la alumna.	Colegio de Bachilleres del Estado de Tabasco.
201	0363/2024	6/6/2024	PRIMERO: De inmediato, se aplique el Protocolo de prevención, detección y actuación para atender la violencia y acoso escolar contra niñas, niños y adolescentes en los planteles de educación básica y media superior del Estado de Tabasco, para efectos de realizar la valoración psicóloga relativo al presunto acoso escolar a la alumna de identidad reservada XXXXX. quien es estudiante del XXXXX y de los involucrados, previa autorización de sus padres, y para el caso de encontrarse con afectación, se proceda a otorgar por sí o mediante canalización la atención psicológica por medio de instituciones públicas y/o particulares, durante el tiempo que así lo requiera para la estabilización de su estado emocional por los hechos materia de esta queja.	Colegio de Bachilleres del Estado de Tabasco.
202	0363/2024	6/6/2024	SEGUNDO: Instruya al área que corresponda para que se realice la investigación correspondiente en el Colegio de Bachilleres de Tabasco XXXXX relativo al acoso escolar que presuntamente es víctima la alumna a la alumna de identidad reservada XXXXX, y se deslinden responsabilidades, una vez efectuado las investigaciones correspondientes, se proceda en caso de ser necesario imponer las medidas disciplinarias correspondientes a los servidores públicos por las omisiones o acciones realizadas en perjuicio de la alumna arriba citada, relacionado con la violencia escolar presuntamente suscitado en el centro educativo.	Colegio de Bachilleres del Estado de Tabasco.
203	0363/2024	6/6/2024	TERCERO: A la brevedad, se adopten las medidas administrativas para que de inmediato, se dé vista al departamento y/o unidad competente, para afectos de realizar de manera constante la supervisión y vigilancia de las aulas y espacios comunes en el Colegio de Bachilleres de Tabasco XXXXX, durante el horario escolar particularmente en los lapsos de esparcimiento y recreación, con la finalidad de evitar la repetición de ese tipo de conductas, así como para la prevención y el cuidado de la integridad física y emocional de los educandos, en especial de la alumna de identidad reservada XXXXX.; o bien, de considerarse pertinente implemente un mecanismo de acceso a la educación a distancia o de manera virtual en favor de la alumna, durante el tiempo que dure las investigaciones correspondientes, esto con la finalidad de evitar el contacto entre víctima y victimario, sin que esto signifique alguna afectación de los derechos de acceso a la educación de la alumna de identidad reservada XXXXX.	Colegio de Bachilleres del Estado de Tabasco.
204	0363/2024	6/6/2024	CUARTO: Gire sus instrucciones para que personal docente y administrativo del Colegio de Bachilleres de Tabasco XXXXX, lleven a cabo una mesa de diálogo para propiciar y llegar a acuerdos sobre las condiciones idóneas encaminadas a un ambiente libre de violencia en el centro escolar, con la finalidad de prevenir y atender sus efectos, debiendo considerar a los padres y madres de familia o tutores, sobre todo aquellos responsables de los menores involucrados en los hechos.	Colegio de Bachilleres del Estado de Tabasco.
205	0363/2024	6/6/2024	QUINTO: Instruya al personal del Colegio de Bachilleres de Tabasco XXXXX, para efectos que se reciba las actividades, tareas y trabajos a la alumna de identidad reservada XXXXX y se le garantice en todo momento el derecho a la educación que le permita alcanzar su desarrollo personal y académico.	Colegio de Bachilleres del Estado de Tabasco.
206	0363/2024	6/6/2024	SEXTO: A la brevedad, se implementen talleres, cursos y/o pláticas a las alumnas y alumnos, madres y padres de familias, tutoras y tutores, personal de dirección, docentes y administrativos del Colegio de Bachilleres de Tabasco XXXXX, para efectos de sensibilizar sobre prevención del acoso y violencia escolar en los centros educativos, así como hacerles saber sus derechos a denunciar conductas que afecten su integridad.	Colegio de Bachilleres del Estado de Tabasco.
207	0363/2024	6/6/2024	SÉPTIMO: Gire sus instrucciones para que los servidores públicos del Colegio de Bachilleres de Tabasco XXXXX incluyendo, dirección, docentes y personal administrativo se abstengan de ejercer cualquier tipo de violencia, discriminación y malos tratos hacia alumna de identidad reservada XXXXX., yXXXXX madre de la alumna y eviten tomar algún tipo de represalia hacia ellas y/o los padres, tutores y/o representante legal por la interposición de esta queja, sin que exista afectaciones en sus trabajos, actividades escolares y exámenes correspondientes.	Colegio de Bachilleres del Estado de Tabasco.
208	0370/2024	6/11/2024	PRIMERO: De inmediato, se aplique el Protocolo de Prevención, Detección y Actuación para Atender la Violencia y Acoso Escolar contra Niñas, Niños y Adolescentes en los planteles de educación básica y media superior del Estado de Tabasco, y previa autorización del padre, madre, tutor y/o tutora valorar psicológicamente a los adolescentes de identidad reservada XXXXX Y XXXXX., por presunto acoso escolar, y en caso de aceptación se les otorgue dicha atención durante el tiempo que así lo requiera para la estabilización de su estado emocional por los hechos materia de esta queja y/o en su caso, canalizarlo ante la institución competente para tal efecto.	Colegio de Estudios Científicos y Tecnológicos del Estado de Tabasco.
209	0370/2024	6/11/2024	SEGUNDO: Instruya al personal competente para que a la brevedad proceda a identificar a los alumnos implicados en el presunto acoso escolar, en caso de considerar la conducta de agresión presuntamente cometida en agravio de las víctimas de acoso escolar y dicho acto sea contrario a las normas y/o reglamentos del centro educativo, aplique las sanciones que correspondan a los victimarios, debiendo éstas ser razonables y proporcionales al hecho, además que conlleven a la reflexión sobre sus acciones para que su reintegración sea armoniosa y no inflija mayor laceración al ambiente escolar entre los involucrados.	Colegio de Estudios Científicos y Tecnológicos del Estado de Tabasco.

CONSEC.	EXPEDIENTE	FECHA DE EMISIÓN	MEDIDAS CAUTELARES SOLICITADAS	AUTORIDAD A LA QUE SE DIRIGE
210	0370/2024	6/11/2024	TERCERO: Instruya al área que corresponda para que de manera INMEDIATA se realice la investigación correspondiente en el plantel XXXXX y se deslinden responsabilidades, una vez efectuado las investigaciones correspondientes, se proceda en caso de ser necesario imponer las medidas disciplinarias correspondientes a los servidores públicos por las omisiones o acciones realizadas en perjuicio de los adolescentes educando, relacionado con el acoso escolar presuntamente suscitado en el centro educativo.	Colegio de Estudios Científicos y Tecnológicos del Estado de Tabasco.
211	0370/2024	6/11/2024	CUARTO: A la brevedad, se adopten las medidas administrativas necesarias para la prevención y el cuidado de la integridad física y emocional de los alumnos de identidad reservada XXXXX. y XXXXX., así como de los adolescentes involucrados, mediante la supervisión de las aulas y espacios comunes en el centro educativo durante el horario escolar particularmente en los lapsos de esparcimiento y recreación, así como en la salida de los alumnos del centro educativo, con la finalidad de evitar la repetición de ese tipo de conductas.	Colegio de Estudios Científicos y Tecnológicos del Estado de Tabasco.
212	0370/2024	6/11/2024	QUINTO: Gire sus instrucciones para que personal docente y administrativo del plantel XXXXX lleven a cabo una mesa de diálogo y/o reunión para propiciar y llegar a acuerdos sobre las condiciones idóneas encaminadas a un ambiente libre de violencia en el centro escolar, con la finalidad de prevenir y atender sus efectos, debiendo considerar a los padres y madres de familia o tutores, sobre todo aquellos responsables de los menores involucrados en los hechos.	Colegio de Estudios Científicos y Tecnológicos del Estado de Tabasco.
213	0370/2024	6/11/2024	SEXTO: A la brevedad, se implementen pláticas talleres y/o cursos a las alumnas y alumnos, madres y padres de familias, tutoras y tutores, personal de dirección, docentes y administrativos del plantel XXXXX principalmente a los involucrados en los hechos, para efectos de sensibilizar sobre la prevención de violencia escolar en dicho centro educativo y evitar que dichas conductas se repitan o generen afectaciones a la integridad del personal administrativo y estudiantes de ese Colegio. Debiendo remitir las constancias que acrediten el cumplimiento de las medidas.	Colegio de Estudios Científicos y Tecnológicos del Estado de Tabasco.
214	0370/2024	6/11/2024	SÉPTIMO: Gire sus instrucciones para que el personal de dirección, docentes y administrativo del plantel XXXXX, se abstengan de ejercer cualquier tipo de violencia, discriminación y malos tratos hacia los adolescentes de identidad reservada XXXXX. y XXXXX., y eviten tomar algún tipo de represalia hacia ella y/o los tutores por la interposición de esta queja, sin que exista afectaciones en sus trabajos, actividades escolares y exámenes correspondientes.	Colegio de Estudios Científicos y Tecnológicos del Estado de Tabasco.
215	0344/2024	6/11/2024	PRIMERO: A la brevedad instruya al área médica responsable y considerando el estado de salud actual de XXXXX DE MANERA PRONTA LE SEA AGENDADA CITA MÉDICA con el especialista en XXXXX a fin de que sea valorada y le interprete los estudios que le fueron practicados, y se determine el procedimiento y/o tratamiento médico que resulte idóneo de acuerdo a su padecimiento, incluyendo los medicamentos para su tratamiento por el tiempo que se determine para su recuperación en lo posible de su salud.	Instituto de Seguridad Social del Estado de Tabasco.
216	0344/2024	6/11/2024	SEGUNDO: Se adopten las medidas administrativas necesarias que garanticen el pleno acceso al derecho a la salud, para efectos que en lo subsecuente se le brinde la atención médica que requiera XXXXX para el mejoramiento de su salud derivado a la cirugía que le fue practicada.	Instituto de Seguridad Social del Estado de Tabasco.
217	0344/2024	6/11/2024	TERCERO: Gire sus apreciables instrucciones al XXXXX y demás personal médico del Centro de Especialidades médicas del XXXXX, que atienda a XXXXX, se abstengan de ejercer cualquier tipo de violencia, discriminación y malos tratos hacia la peticionaria, y eviten tomar algún tipo de represalia hacia ella por la interposición de esta queja.	Instituto de Seguridad Social del Estado de Tabasco.
218	0199/2024	6/13/2024	PRIMERO: Gire sus instrucciones al fiscal del Ministerio Público adscrito a la Unidad de Investigación del Centro de Procuración de Justicia de XXXXX, a cargo de la carpeta de XXXXX en ejercicio de sus atribuciones gestione y ofrezca atención psicológica a las víctimas indirectas de la extinta XXXXX, incluyendo a XXXXX, o en su caso canalizarla ante las instancias correspondientes derivado de los hechos que se investigan en la citada carpeta; una vez efectuado lo anterior deberá remitir las constancias que acrediten su cumplimiento.	Fiscalía General del Estado de Tabasco.
219	0199/2024	6/13/2024	SEGUNDO: Gire sus instrucciones al fiscal del Ministerio Público a cargo de la Carpeta de Investigación número XXXXX, en el ejercicio de sus atribuciones en compañía de su asesor jurídico público y/o particular explique e informe sobre el desarrollo del procedimiento penal a las víctimas indirectas de la extinta XXXXX, incluyendo a XXXXX, así como de las diligencias realizadas para la debida integración de la carpeta de investigación antes citada, debiendo remitir las constancias que acrediten su cumplimiento.	Fiscalía General del Estado de Tabasco.
220	0290/2024	6/13/2024	PRIMERO: Gire sus instrucciones al fiscal del Ministerio Público adscrito a la Unidad de Investigación del el Centro de Procuración de Justicia del Municipio de XXXXX, Tabasco, a cargo de la carpeta de XXXXX en ejercicio de sus atribuciones gestione y ofrezca atención psicológica a las víctimas indirectas de la extinta XXXXX, incluyendo a XXXXXX, o en su caso canalizarla ante las instancias correspondientes derivado de los hechos que se investigan en la citada carpeta; una vez efectuado lo anterior deberá remitir las constancias que acrediten su cumplimiento.	Fiscalía General del Estado de Tabasco.
221	0290/2024	6/13/2024	SEGUNDO: Gire sus instrucciones al fiscal del Ministerio Público a cargo de la Carpeta de Investigación número XXXXX, en el ejercicio de sus atribuciones en compañía de su asesor jurídico público y/o particular explique e informe sobre el desarrollo del procedimiento penal a las víctimas indirectas de la extinta XXXXX, incluyendo a XXXXX, así como de las diligencias realizadas para la debida integración de la carpeta de investigación antes citada, debiendo remitir las constancias que acrediten su cumplimiento.	Fiscalía General del Estado de Tabasco.
222	0374/2024	6/13/2024	PRIMERO: Gire sus instrucciones al fiscal del Ministerio Público a cargo de la carpeta de investigación número XXXXX, en ejercicio de sus atribuciones para el caso de existir medidas de protección a en favor de XXXXX, se proceda de INMEDIATO hacer efectiva dichas medidas, para garantizar la seguridad e integridad física, psicológica y emocional de la víctima.	Fiscalía General del Estado de Tabasco.

CONSEC.	EXPEDIENTE	FECHA DE EMISIÓN	MEDIDAS CAUTELARES SOLICITADAS	AUTORIDAD A LA QUE SE DIRIGE
223	0374/2024	6/13/2024	SEGUNDO: Se Instruya al Fiscal del Ministerio Publico a cargo de la carpeta de investigación número XXXXX, para que de MANERA INMEDIATA gestione y ofrezca atención psicológica a XXXXX; para el caso de no contar con psicólogo, se solicite la colaboración de las distintas dependencias sean públicas o privadas que cuente con la especialidad requerida, y en caso de aceptación se les otorgue dicha atención durante el tiempo que así lo requiera para la estabilización de su estado emocional por los hechos denunciados, tomando en consideración la vulnerabilidad en la que se cuenta la menor antes mencionada.	Fiscalía General del Estado de Tabasco.
224	0374/2024	6/13/2024	TERCERO: Gire sus instrucciones al Fiscal del Ministerio Público a cargo de la carpeta de investigación número XXXXX, para que en el ejercicio de sus atribuciones le sea asignado un asesor jurídico a XXXXX, y a su vez se le brinde a la víctima la explicación, orientación y asesoría que estime adecuada y acorde a los hechos denunciados, indicándole que pruebas es factible de aportar, en caso de que cuente con ellas, para su debida integración. Debiendo remitir las constancias que acrediten su cumplimiento.	Fiscalía General del Estado de Tabasco.
225	0374/2024	6/13/2024	CUARTO: Se instruya al Fiscal del Ministerio Público a cargo de la carpeta de investigación número XXXXX, para que de manera PRONTA y en presencia de su asesor jurídico público efectué la entrevista correspondiente a XXXXX en relación a los hechos ocurridos el XXXXX el cual tiene relación con el delito denunciado.	Fiscalía General del Estado de Tabasco.
226	0374/2024	6/13/2024	QUINTO: Se Instruya a quien corresponda para que, el Fiscal del Ministerio Publico a cargo de la carpeta de investigación número XXXXX, de MANERA INMEDIATA realice las acciones y/o diligencias necesarias para que se proceda a efectuar la VALORACIÓN MEDICA en favor de XXXXX, derivado de las lesiones que presenta a raíz de los hechos ocurridos el XXXXX.	Fiscalía General del Estado de Tabasco.
227	0380/2024	6/17/2024	PRIMERO: se adopten las medidas administrativas necesarias para efectos de supervisar el cumplimiento del oficio XXXXX signado por la Ingeniera XXXXX, con la finalidad prevenir y salvaguardar la integridad física y emocional del adolescente de identidad reservada de iniciales XXX así como el acceso a la educación.	Secretaría de Educación del Estado de Tabasco.
228	0380/2024	6/17/2024	SEGUNDO: Gire sus instrucciones para que el personal de dirección, docentes y administrativo de la Escuela Secundaria General Marcos Enrique Becerra ubicado en XXXXX sin número, Colonia XXXXX Tabasco, se abstengan de ejercer cualquier tipo de violencia y malos tratos hacia el adolescente de identidad reservada XXXXX. y eviten tomar algún tipo de represalia hacia él, el peticionario, Profesora XXXXX madre del mismo, por la interposición de esta queja, sin que exista afectaciones en sus trabajos, actividades escolares y exámenes correspondientes.	Secretaría de Educación del Estado de Tabasco.
229	0380/2024	6/17/2024	TERCERO: Gire sus instrucciones para que personal docente y administrativo de la Escuela Secundaria General Marcos Enrique Becerra ubicado en XXXXX sin número, Colonia XXXXX Tabasco, lleven a cabo una mesa de diálogo y/o reunión para propiciar y llegar a acuerdos sobre las condiciones idóneas encaminadas a un ambiente libre de violencia en el centro escolar, con la finalidad de prevenir y atender sus efectos, debiendo considerar a los padres y madres de familia o tutores, sobre todo aquellos responsables del adolescente involucrado en los hechos.	Secretaría de Educación del Estado de Tabasco.
230	0380/2024	6/17/2024	CUARTO: A la brevedad, se adopten las medidas administrativas para que de inmediato, se dé vista al departamento y/o unidad competente, para afectos de realizar de manera constante la supervisión y vigilancia de las aulas y espacios comunes en de la Escuela Secundaria General Marcos Enrique Becerra dependiente de la Secretaria de Educación del Estado de Tabasco, durante el horario escolar particularmente en los lapsos de esparcimiento y recreación, con la finalidad de evitar la repetición de ese tipo de conductas, así como para la prevención y el cuidado de la integridad física y emocional de los educandos, en especial del adolescente de identidad reservada de iniciales XXXXX	Secretaría de Educación del Estado de Tabasco.
231	0436/2024	7/11/2024	PRIMERO: Se realicen las gestiones administrativas correspondientes y de manera inmediata le sean entregados a la peticionaria XXXXX los documentos del niño de identidad reservada XXXXX así como la boleta de calificación que obra en la Escuela Primaria XXXXX, ubicada en XXXXX, Tabasco, para efecto que pueda ser inscrito a otro centro educativo, garantizando así un medio adecuado para el pleno respeto a sus derechos humanos en la educación, debiendo remitir las documentales que acredite su actuar.	Secretaría de Educación del Estado de Tabasco.
232	0436/2024	7/11/2024	SEGUNDO: De inmediato, se aplique el Protocolo de prevención, detección y actuación para atender la violencia y acoso escolar contra niñas, niños y adolescentes en los planteles de educación básica y media superior del Estado de Tabasco, y previa autorización del padre, madre, tutor y/o tutora valorar psicológicamente al niño de identidad reservada XXXXX, por presunto acoso y violencia y para el caso de encontrarse con afectación, se proceda a otorgar por sí o mediante canalización la atención psicológica por medio de instituciones públicas y/o particulares, durante el tiempo que así lo requiera para la estabilización de su estado emocional por los hechos materia de esta queja.	Secretaría de Educación del Estado de Tabasco.
233	0436/2024	7/11/2024	TERCERO: Instruya al área que corresponda para que se realice la investigación correspondiente en la Escuela Primaria XXXXX, ubicada en XXXXX, Tabasco con la finalidad de esclarecer los hechos materia de la inconformidad planteada por la peticionaria, y se deslinden responsabilidades, una vez efectuado las investigaciones correspondientes, se proceda en caso de ser necesario imponer las medidas disciplinarias correspondientes a los servidores públicos por las omisiones o acciones realizadas en perjuicio del alumno, relacionado con el acoso y violencia escolar presuntamente suscitado en el centro educativo.	Secretaría de Educación del Estado de Tabasco.
234	437/2024	7/11/2024	Se realicen las gestiones necesarias ante el área que corresponda para efecto de que se instruya a la servidora pública XXXXX, directora del jardín de niños XXXXX de la zona escolar XXXXX a fin de que reconsidere la asignación de grado que dispuso impartirá la docente XXXXX para el ciclo escolar XXXXX; debiendo tomar en cuenta para ello, el dictamen médico laboral XXXXX, así como los comentarios y limitaciones funcionales que dicho dictamen señala; considerando las necesidades y demandas que implica la atención de un grupo de primer grado	Secretaría de Educación del Estado de Tabasco.

CONSEC.	EXPEDIENTE	FECHA DE EMISIÓN	MEDIDAS CAUTELARES SOLICITADAS	AUTORIDAD A LA QUE SE DIRIGE
235	447/2024	7/15/2024	PRIMERO: Se realicen las gestiones administrativas correspondientes y de manera inmediata se haga entrega al menor de identidad reservada de iniciales XXXXX., el medicamento XXXXX, en la cantidad necesaria y suficiente acorde al diagnóstico relativo a su estado de salud, esto con la finalidad de evitar violaciones a derechos humanos de imposible reparación, en la salud del menor de edad.	Instituto de Seguridad Social del Estado de Tabasco.
236	447/2024	7/15/2024	SEGUNDO: Se adopten las medidas administrativas necesarias que garanticen la subsecuente entrega regular en tiempo y forma el medicamento XXXXX prescritos al menor de identidad reservada de iniciales XXXXX., esto durante el tiempo que así lo requiera para la estabilización en lo posible de su estado de salud, esto es, de manera mensual, de acuerdo a lo prescrito por su médico tratante, esto, para su tratamiento acorde al diagnóstico que presenta, evitando en todo momento reincidir en la omisión de suministrar dicho medicamento.	Instituto de Seguridad Social del Estado de Tabasco.
237	487/2024	8/20/2024	PRIMERO: Se adopten las medidas administrativas necesarias y efectivas para que de manera inmediata instruya al servidor público responsable y proceda a la inscripción y se le permita el acceso a la educación al alumno de iniciales reservada XXXXX., en el centro educativo Escuela Primaria "XXXXX" con clave número XXXXX ubicada en la calle principal s/n del ejido XXXXX, Tabasco, sin que para ello, se le sea condicionado a la realización de algún tipo de pago o aportación.	Secretaría de Educación del Estado de Tabasco.
238	487/2024	8/20/2024	SEGUNDO: Gire sus instrucciones para que los servidores públicos de la Escuela Primaria "XXXX" con clave número XXXXX ubicada en la calle principal s/n del ejido XXXXX, Tabasco, se abstengan de ejercer cualquier tipo de violencia, discriminación y malos tratos hacia el alumno de iniciales reservada XXXXX. y XXXXX y eviten tomar algún tipo de represalia hacia él y/o los tutores por la interposición de esta queja. Debiendo remitir las constancias que acredite el cumplimiento de la medida.	Secretaría de Educación del Estado de Tabasco.
239	505/2024	8/29/2024	PRIMERO: Gire sus apreciables instrucciones a quien estime pertinente a fin de que a la brevedad posible se instruya para que se proceda a la reinscripción y/o inscripción y se le permita el acceso a la educación al adolescente de iniciales XXXXX., en la escuela secundaria técnica número XXXXX en el turno vespertino ubicada en XXXXX Tabasco, lugar cercano a la residencia de la peticionaria.	Secretaría de Educación del Estado de Tabasco.
240	505/2024	8/29/2024	SEGUNDO: Gire sus instrucciones para que los servidores públicos de la escuela XXXXX número XXXXX en el turno vespertino ubicada en XXXXX Tabasco, se abstengan de ejercer cualquier tipo de violencia, discriminación y malos tratos hacia el adolescente de iniciales XXXXX y eviten tomar algún tipo de represalia hacia él, la peticionaria XXXXX, padres de familia, los tutores, representante legal, por la interposición de esta queja.	Secretaría de Educación del Estado de Tabasco.
241	506/2024	8/29/2024	PRIMERO: Se instruya al director, personal docente y administrativo de la Escuela Primaria "XXXXX", XXXXX, ubicada en XXXXX, Tabasco, para que de manera urgente se le permita el acceso a las instalaciones de ese centro educativo al niño de iniciales XXXXX, con el fin de poder recibir sus clases, tomando en cuenta que el 26 de agosto de la presente anualidad dio inicio al nuevo ciclo escolar, garantizándoles su derecho a recibir educación de calidad en todo momento.	Secretaría de Educación del Estado de Tabasco.
242	506/2024	8/29/2024	SEGUNDO: Se instruya por escrito a la directora, personal docente y administrativo de la Escuela Primaria "XXXXX", XXXXX, ubicada en XXXXX Tabasco, para que en lo subsecuente se abstenga de ejecutar actos que conlleven a la negativa del acceso a la educación, por el hecho de no portar el uniforme al inicio del ciclo escolar, así como que eviten ejercer cualquier tipo de violencia, malos tratos, discriminación hacia el niño de iniciales XXXXX., la peticionaria XXXXX, padre, tutores y/o representante legal y eviten tomar represalia hacia ellos por la interposición de esta queja.	Secretaría de Educación del Estado de Tabasco.
243	458/2024	9/4/2024	PRIMERO: Gire sus instrucciones al fiscal del Ministerio Público adscrito a la Unidad de Investigación del el Centro de Procuración de Justicia del Municipio de Comalcalco, Tabasco, a cargo de la carpeta de XXXXX en ejercicio de sus atribuciones gestione y ofrezca atención psicológica a las víctimas indirectas de la extinta XXXXX, incluyendo a XXXXX, o en su caso canalizarlo ante las instancias correspondientes derivado de los hechos que se investigan en la citada carpeta; una vez efectuado lo anterior deberá remitir las constancias que acrediten su cumplimiento.	Fiscalía General del Estado de Tabasco.
244	458/2024	9/4/2024	SEGUNDO: Gire sus instrucciones al fiscal del Ministerio Público a cargo de la Carpeta de Investigación número XXXXX, en el ejercicio de sus atribuciones en compañía de su asesor jurídico público y/o particular explique de manera detallada e informe sobre el desarrollo del procedimiento penal a las víctimas indirectas de la extinta XXXXX, incluyendo a XXXXX, así como de las diligencias realizadas para la debida integración de la carpeta de investigación antes citada, debiendo remitir las constancias que acrediten su cumplimiento.	Fiscalía General del Estado de Tabasco.
245	513/2024	9/3/2024	PRIMERO: De inmediato se instruya por escrito por XXXXX, intendente en la Unidad de Preparatoria Abierta y Educación a distancia, a efectos de que se abstenga de ejercer cualquier tipo de acto u omisión que pueda encuadrarse en hostigamiento y/o acoso laboral, acoso sexual implique malos tratos, intimidaciones, amenazas, lesiones y violencia en cualquiera de sus modalidades y tipos, en contra de XXXXX, que restrinjan y menoscaben su derecho humano al trabajo, y no se tomen represalias hacia su persona por parte de dicho servidor público por haber interpuesto la queja ante este organismo local protector y defensor de los derechos humanos.	Secretaría de Educación del Estado de Tabasco.
246	513/2024	9/3/2024	SEGUNDO: Se adopten las medidas administrativas para que en caso de no haberse iniciado, de manera INMEDIATA se solicite ante el área competente el inicio la investigación de los hechos narrados por XXXXX en la presente queja, respecto de las acciones que se atribuyen a XXXXX, para efectos de deslindar responsabilidades en que hayan incurrido el servidor público, ante el área investigadora competente y en su caso se impongan las sanciones correspondientes por las omisiones y acciones realizadas en su perjuicio, debiendo la autoridad competente adoptar las medidas de seguridad y protección hacia la peticionaria tendiente a evitar el contacto entre víctima y victimarios para el mejor desempeño de sus actividades, así mismo deberá garantizar la integridad emocional, psíquica y psicológica de XXXXX dentro de su área laboral.	Secretaría de Educación del Estado de Tabasco.

CONSEC.	EXPEDIENTE	FECHA DE EMISIÓN	MEDIDAS CAUTELARES SOLICITADAS	AUTORIDAD A LA QUE SE DIRIGE
247	524/2024	9/6/2024	PRIMERO: Gire sus apreciables instrucciones a quien corresponda a efectos de adoptar las medidas necesarias y efectivas para que de manera inmediata proceda a asignar y/o se contrate al docente y/o docentes en los grupos y/o materias que así lo requiera la "XXXXX" ubicada en XXXXX, Centro, Tabasco, debiendo remitir a este organismo las constancias y documentos que acrediten el cumplimiento.	Secretaría de Educación del Estado de Tabasco.
248	524/2024	9/6/2024	SEGUNDO: Se adopten las medidas administrativas necesarias para que de manera urgente se realice la entrega de manera física en versión impresa de libros de texto gratuito para aquellos alumnos de la "XXXXX" ubicada en XXXXX, Centro, Tabasco, que actualmente no se les ha hecho entrega, tomando en cuenta, que dichos materiales es una herramienta pedagógica indispensable para los docentes y alumnos en el desarrollo de los procesos de aprendizajes y enseñanza. Debiendo remitir la documental probatoria.	Secretaría de Educación del Estado de Tabasco.
249	524/2024	9/6/2024	TERCERO: Gire sus instrucciones para que los servidores públicos de "XXXXX" ubicada en XXXXX, Centro, Tabasco, se abstengan de ejercer cualquier tipo de violencia, discriminación y malos tratos hacia los alumnos y eviten tomar algún tipo de represalia hacia él y/o los tutores, madres y padres de familias, por los hechos denunciados en la nota periodística digital de referencia. Debiendo remitir las constancias que acredite el cumplimiento de la medida.	Secretaría de Educación del Estado de Tabasco.
250	333/2024	9/6/2024	PRIMERO: De inmediato, se instruya a la Ministerio Público a cargo de la carpeta de investigación número XXXXX, a efectos de que realicen todas las diligencias y/o acciones necesarias para garantizar que a la XXXXX, se le practique valoración psicológica; así como también realice lo conducente para que se judicialice la referida carpeta de investigación.	Fiscalía General del Estado de Tabasco.
251	333/2024	9/6/2024	SEGUNDO: De inmediato, se instruya a la Asesora Jurídica a cargo de la carpeta de investigación número XXXXX, a efectos de que garantice la orientación y asistencia jurídica a la XXXXX, sin que dicha asistencia se limite únicamente en la lectura de derechos.	Fiscalía General del Estado de Tabasco.
252	539/2024	9/12/2024	PRIMERO: se adopten las medidas administrativas necesarias y efectivas para que de manera urgente instruya a quien corresponda, para efectos que los alumnos del "XXXXX" la Ranchería XXXXX, Tabasco, se le garantice, proteja y se le asegure en todo momento el derecho a la educación, esto, ante el presunto desalojo que refiere la nota periodística. Debiendo remitir a este organismo las constancias y documentos que acrediten el cumplimiento.	Secretaría de Educación del Estado de Tabasco.
253	539/2024	9/12/2024	SEGUNDO: gire sus instrucciones a quien corresponda, para que, de manera inmediata, se realicen las acciones y/o diligencias necesarias respecto al presunto desalojo que refiere la nota periodista, para el caso de ser necesario, se presenten la denuncia ante las autoridades correspondientes para efectos que se realicen las investigaciones correspondientes.	Secretaría de Educación del Estado de Tabasco.
254	541/2024	9/13/2024	PRIMERO: De manera inmediata se realice una valoración médica a XXXXX, para determinar el estado de salud actual en el que se encuentra, debiéndosele de proporcionar los medicamentos acordes al diagnóstico relativo a su estado de salud (XXXXX), tomando en consideración el medicamento XXXXX en su caso algún otro medicamento que cuente con los componentes y/o formula requerida para el tratamiento y mejoramiento de su salud, misma que deberá ser prescita por su medico tratante, evitando en todo momento reincidir en la omisión de suministrar los medicamentos necesarios, tomando en consideración el estado actual de la paciente, así como el tiempo prescrito para ello, esto con la finalidad de evitar violaciones a derechos humanos de imposible reparación.	Instituto de Seguridad Social del Estado de Tabasco.
255	541/2024	9/13/2024	SEGUNDO: Se adopten las medidas necesarias para que en lo subsecuente se garantice el suministro en tiempo y forma de los medicamentos, que se prescriba médicamente a XXXXX, para su tratamiento acorde al diagnóstico que presenta, evitando en todo momento reincidir en la omisión de suministrar dicho medicamento, así como el tiempo prescrito para ello.	Instituto de Seguridad Social del Estado de Tabasco.
256	541/2024	9/13/2024	TERCERO: A la brevedad, instruya al área médica responsable y considerando el estado de salud actual XXXXX, para efectos de que se le realice la tomografía que requiere.	Instituto de Seguridad Social del Estado de Tabasco.
257	462/2024	9/23/2024	PRIMERO: Gire sus instrucciones al fiscal del Ministerio Público adscrito a la Unidad de Atención Inmediata del Centro de Procuración de Justicia de XXXXX a cargo de la carpeta de XXXXX en ejercicio de sus atribuciones gestione y ofrezca atención psicológica a las víctimas indirectas (padres de la de la extinta XXXXX), incluyendo a XXXXX, o en su caso canalizarlo ante las instancias correspondientes derivado de los hechos que se investigan en la citada carpeta; una vez efectuado lo anterior deberá remitir las constancias que acrediten su cumplimiento.	Fiscalía General del Estado de Tabasco.
258	462/2024	9/23/2024	SEGUNDO: Gire sus instrucciones al fiscal del Ministerio Público a cargo de la Carpeta de Investigación número XXXXX, en el ejercicio de sus atribuciones en compañía de su asesor jurídico público y/o particular explique de manera detallada e informe sobre el desarrollo del procedimiento penal a las víctimas indirectas de la extinta XXXXX, incluyendo a XXXXX, así como de las diligencias realizadas para la debida integración de la carpeta de investigación antes citada, debiendo remitir las constancias que acrediten su cumplimiento.	Fiscalía General del Estado de Tabasco.
259	557/2024	9/23/2024	PRIMERO: Gire sus instrucciones a quien corresponda para efectos que se lleve a cabo una mesa de diálogo en la que participen, personal de esa secretaría, personal directivo o administrativo de la escuela primaria XXXXX, Tabasco, padres y madres de familia y se realicen acciones tendientes a salvaguardar el derecho a la educación; una vez hecho lo anterior se proceda aperturar la escuela primaria XXXXX ubicada en XXXXX Tabasco, con la finalidad que los alumnos puedan recibir la educación, debiendo remitir las documentales que acredite su actuar.	Secretaría de Educación del Estado de Tabasco.

CONSEC.	EXPEDIENTE	FECHA DE EMISIÓN	MEDIDAS CAUTELARES SOLICITADAS	AUTORIDAD A LA QUE SE DIRIGE
260	557/2024	9/23/2024	SEGUNDO: Instruya al área que corresponda para que se realice la investigación correspondiente en la escuela primaria XXXXX, ubicada en XXXXX, Tabasco, y se deslinden responsabilidades, una vez efectuado las investigaciones correspondientes, se proceda en caso de ser necesario imponer las medidas disciplinarias correspondientes a los servidores públicos por las omisiones o acciones realizadas en perjuicio de los alumnos de la escuela primaria, relacionados con los hechos materia de la queja.	Secretaría de Educación del Estado de Tabasco.
261	561/2024	9/25/2024	PRIMERO: Se realicen las gestiones administrativas correspondientes y de manera inmediata se haga entrega al XXXXX, el medicamento DORZOLAMIDA solución Oftalmológica 20/1 MG/ML, con 5 vía de administración: Oftalmológica y el medicamento TIMOLOL gotas Oftalmológica 5/1 mg/ml, con 5 vía de administración: Oftalmológica, en la cantidad necesaria y suficiente acorde al diagnóstico relativo a su estado de salud, esto con la finalidad de evitar violaciones a derechos humanos de imposible reparación.	Instituto de Seguridad Social del Estado de Tabasco.
262	561/2024	9/25/2024	SEGUNDO: Se adopten las medidas administrativas necesarias que garanticen la subsecuente entrega regular en tiempo y forma de los medicamentos TIMOLOL gotas Oftalmológica 5/1 mg/ml, con 5 vía de administración: Oftalmológica, DORZOLAMIDA solución Oftalmológica 20/1 MG/ML, con 5 vía de administración: Oftalmológica y LATANOPROST solución Oftalmológica, 50/1 MCG/ML, con 2.5 vía de administración: Oftalmológica, prescritos a XXXXX esto durante el tiempo que así lo requiera para la estabilización en lo posible de su estado de salud, de acuerdo a lo prescrito por su médico tratante, esto, para su tratamiento acorde al diagnóstico que presenta, evitando en todo momento reincidir en la omisión de suministrar dicho medicamento.	Instituto de Seguridad Social del Estado de Tabasco.
263	579/2024	10/11/2024	A la brevedad, instruya al área médica responsable y considerando el estado de salud actual de XXXXX se realicen las gestiones administrativas necesarias y efectivas para efectos de ser AGENDADO CITA y se lleven a cabo los estudios correspondientes que requiere el paciente, incluyendo la ureteroscopia izquierda litotricia, ahora bien, en el supuesto de que no se cuenta con los instrumentos, equipos necesarios, ésta sea canalizada DE MANERA PRONTA mediante servicio subrogado con algún hospital público o privado del Estado, para que le sea practicado dicho estudio, tomando en consideración el estado de Salud actual del paciente, debiendo contemplar un adecuado traslado de la paciente.	Instituto de Seguridad Social del Estado de Tabasco.
264	579/2024	10/11/2024	Se realicen las acciones necesarias y efectivas para que, de manera urgente se realice valoración médica a XXXXX, por parte de médico especialista a fin de determinar el procedimiento y/o tratamiento médico que resulte idóneo de acuerdo a su padecimiento; y para el caso que requiera alguna intervención quirúrgica se proceda a la brevedad a practicársele, considerando de la disponibilidad, accesibilidad y calidad de los estudios preoperatorios, materiales quirúrgicos, quirófano, medicamentos y demás aditamentos y/o insumos que sean necesarios para antes, durante y posterior al procedimiento quirúrgico que en su caso requiera, o bien, se le suministren los medicamentos necesarios para su tratamiento por el tiempo que se determine para su recuperación en lo posible de su salud.	Instituto de Seguridad Social del Estado de Tabasco.
265	579/2024	10/11/2024	Para el caso de que ese instituto no cuente con la disponibilidad, accesibilidad y calidad de los estudios preoperatorios, materiales quirúrgicos, quirófano, medicamentos, personal y demás aditamentos que sean necesarios para el procedimiento quirúrgico que requiere el paciente, ésta sea canalizada DE INMEDIATO mediante servicio subrogado con otro hospital público o privado para la atención y pronta recuperación de su salud, esto con la finalidad de evitar violaciones a derechos humanos de imposible reparación.	Instituto de Seguridad Social del Estado de Tabasco.
266	579/2024	10/11/2024	Se adopten las medidas necesarias para que en lo subsecuente se garantice el cumplimiento en tiempo y forma la atención médica necesaria a XXXXX, de acuerdo al diagnóstico y padecimiento con la finalidad de garantizar el derecho a su salud.	Instituto de Seguridad Social del Estado de Tabasco.
267	484/2024	10/16/2024	PRIMERO: Gire sus instrucciones al fiscal del Ministerio Público adscrito a la Unidad de Atención Inmediata del Centro de Procuración de Justicia de XXXXX, Tabasco, a cargo de la carpeta de XXXXX en ejercicio de sus atribuciones gestione y ofrezca atención psicológica a las víctimas indirectas de la extinta XXXXX, incluyendo a XXXXX, o en su caso canalizarlos ante las instancias correspondientes derivado de los hechos que se investigan en la citada carpeta; una vez efectuado lo anterior deberá remitir las constancias que acrediten su cumplimiento.	Fiscalía General del Estado de Tabasco.
268	484/2024	10/16/2024	SEGUNDO: Gire sus instrucciones al fiscal del Ministerio Público a cargo de la Carpeta de Investigación número XXXXX, en el ejercicio de sus atribuciones en compañía de su asesor jurídico público y/o particular explique e informe sobre el desarrollo del procedimiento penal a las víctimas indirectas de la extinta XXXXX, incluyendo a XXXXX, así como de las diligencias realizadas para la debida integración de la carpeta de investigación antes citada, debiendo remitir las constancias que acrediten su cumplimiento.	Fiscalía General del Estado de Tabasco.
269	587/2024	10/16/2024	PRIMERO: se instruya al personal del Colegio de Bachilleres de Tabasco plantel número XX que se encuentra ubicado en la Avenida XXXXX, Núm., ext XXXXX, XXXXX, con clave de centro de trabajo XXXXX del municipio de XXXXX, Tabasco, para que se le permita el acceso a la educación y reciba sus clases el alumno de identidad reservada X.X.X.X. sin que le sea condicionado para el ingreso al centro educativo por su corte de cabello	Colegio de Bachilleres del Estado de Tabasco.

CONSEC.	EXPEDIENTE	FECHA DE EMISIÓN	MEDIDAS CAUTELARES SOLICITADAS	AUTORIDAD A LA QUE SE DIRIGE
270	587/2024	10/16/2024	SEGUNDO: Se instruya al personal docente y administrativo del Colegio de Bachilleres de Tabasco plantel número X que se encuentra ubicado en la Avenida XXXXX, Núm., ext XX, Las Lomas, con clave de centro de trabajo XXXXX del municipio de XXXXX, Tabasco, para que en lo subsecuente se abstenga de ejecutar actos que conlleven a la negativa del acceso a la educación derivado de actos de discriminación por cuestión del aspecto físico de los alumnos de ese plantel, así como que eviten tomar represalias hacía el adolescente de iniciales X.X.X.X.X., padres o tutores por haber ejercido su derecho al dar inicio a la presente queja.	Colegio de Bachilleres del Estado de Tabasco.
271	590/2024	10/16/2024	PRIMERO: De inmediato, se dé vista a la Unidad de Atención a los Estudiantes que padecen Acoso Escolar, para afectos de aplicar el Protocolo de prevención, detección y actuación para atender la violencia y acoso escolar contra niñas, niños y adolescentes en los planteles de educación básica y media superior del Estado de Tabasco, debiendo identificar a los alumnos afectados y previa autorización del padre, madre, tutor o tutora valorar psicológicamente por presunta violencia escolar, para el caso de estar afectado se les otorgue dicha atención durante el tiempo que así lo requieran para la estabilización de su estado emocional por los hechos materia de esta queja y/o en su caso canalizarlos ante la institución competente para tal efecto.	Secretaría de Educación del Estado de Tabasco.
272	590/2024	10/16/2024	SEGUNDO: Instruya al área que corresponda para que se realice la investigación correspondiente en la Escuela Primaria LICENCIADO XXXXX ubicado en la Calle XXXXX. del municipio de XXXXX, Tabasco, y se deslinde responsabilidades, una vez efectuado las investigaciones correspondientes, se proceda en caso de ser necesario imponer las medidas disciplinarias correspondientes a los servidores públicos por las omisiones o acciones realizadas en perjuicio de los alumnos afectados, relacionado con el violencia escolar presuntamente suscitado en el centro educativo.	Secretaría de Educación del Estado de Tabasco.
273	590/2024	10/16/2024	TERCERO: A la brevedad, se adopten las medidas administrativas necesarias para la prevención y el cuidado de la integridad física y emocional de los alumnos del 1 “A” de la escuela primaria LICENCIADO XXXXX ubicado en la Calle XXXXX. del municipio de XXXXX, Tabasco, mediante la supervisión de las aulas y espacios comunes en el centro educativo durante el horario escolar particularmente en los lapsos de esparcimiento y recreación, así como en la salida de los alumnos del centro educativo, con la finalidad de evitar la repetición de ese tipo de conductas.	Secretaría de Educación del Estado de Tabasco.
274	590/2024	10/16/2024	CUARTO: Gire sus instrucciones para que personal docente y administrativo de la escuela primaria LICENCIADO XXXXX ubicado en la Calle XXXXX. del municipio de XXXXX, Tabasco, lleven a cabo una mesa de diálogo y/o reunión para propiciar y llegar a acuerdos sobre las condiciones idóneas encaminadas a un ambiente libre de violencia en el centro escolar, con la finalidad de prevenir y atender sus efectos, debiendo considerar a los padres y madres de familia o tutores.	Secretaría de Educación del Estado de Tabasco.
275	590/2024	10/16/2024	QUINTO: Gire sus instrucciones para que los servidores públicos de la Escuela Primaria XXXXX ubicado en la Calle XXXXX de la Colonia XXXXX del municipio de XXXXX, Tabasco, especialmente los docentes del primera año, incluido a XXXXX y docente de educación física, se abstengan de ejercer cualquier tipo de violencia, malos tratos hacia los menores y eviten tomar algún tipo de represalia hacia ellos y los tutores por la interposición de esta queja.	Secretaría de Educación del Estado de Tabasco.
276	590/2024	10/16/2024	SEXTO: A la brevedad, se implementen pláticas talleres y/o cursos a las alumnas y alumnos, madres y padres de familias, tutoras y tutores, personal de dirección, docentes y administrativos de la escuela primaria XXXXX ubicado en la Calle XXXXX del municipio de XXXXX, Tabasco, principalmente a los involucrados en los hechos, para efectos de sensibilizar sobre la prevención de violencia escolar en dicho centro educativo y evitar que dichas conductas se repitan o generen afectaciones a la integridad del personal administrativo y estudiantes de ese centro educativo. Debiendo remitir las constancias que acrediten el cumplimiento de las medidas.	Secretaría de Educación del Estado de Tabasco.
277	512/2024	10/18/2024	De inmediato, se instruya a quien corresponde, a efectos de que realicen todas las diligencias y/o acciones necesarias para atender y dar trámite a lo solicitado dentro del oficio número XXXXX signado por la Mtra. XXXXX, presentado el XX de XXXX de 2024 a la Dirección de Educación Especial en Tabasco	Secretaría de Educación del Estado de Tabasco.
278	621/2024	10/31/2024	PRIMERO: De inmediato, se aplique el Protocolo de Prevención, Detección y Actuación para Atender la Violencia y Acoso Escolar contra Niñas, Niños y Adolescentes en los planteles de educación básica y media superior del Estado de Tabasco, y previa autorización del padre, madre, tutor y/o tutora valorar psicológicamente a los adolescentes involucrados, incluyendo el alumno de identidad reservada XXXXX, por presunto acoso escolar, y en caso de aceptación y presentación afectación, se les otorgue dicha atención durante el tiempo que así lo requiera para la estabilización de su estado emocional por los hechos materia de esta queja y/o en su caso, canalizarlo ante la institución competente para tal efecto.	Colegio de Bachilleres del Estado de Tabasco.
279	621/2024	10/31/2024	SEGUNDO: De inmediato, se gestione y se ofrezca previa autorización a los padres, tutores y víctima adolescente de identidad reservada XXXXX, el acompañamiento y asesoramiento jurídico y, en caso de aceptación, se le otorgue dicho apoyo ante las instancias competentes. En caso que la víctima haya iniciado acciones legales, coadyuve en aquellas para el esclarecimiento de los hechos, proporcionando la información que le sea requerida. Debiendo remitir las constancias de cumplimiento esta esta medida.	Colegio de Bachilleres del Estado de Tabasco.

CONSEC.	EXPEDIENTE	FECHA DE EMISIÓN	MEDIDAS CAUTELARES SOLICITADAS	AUTORIDAD A LA QUE SE DIRIGE
280	621/2024	10/31/2024	TERCERO: Instruya al área que corresponda para que de manera INMEDIATA se realice la investigación correspondiente en el plantel XX del Colegio de Bachilleres del estado de Tabasco, ubicado en el XXXXX de la ciudad XXXXX y se deslinden responsabilidades, una vez efectuado las investigaciones correspondientes, se proceda en caso de ser necesario imponer las medidas disciplinarias correspondientes a los servidores públicos por las omisiones o acciones realizadas en perjuicio de los adolescentes educando, relacionado con el acoso escolar presuntamente suscitado en el centro educativo.	Colegio de Bachilleres del Estado de Tabasco.
281	621/2024	10/31/2024	CUARTO: Instruya al personal competente para que a la brevedad proceda a identificar a los alumnos implicados en el presunto acoso escolar, en caso de considerar la conducta de agresión presuntamente cometida en agravio de la víctima de BUllying y/o acoso escolar y dicho acto sea contrario a las normas y/o reglamentos del centro educativo, aplique las sanciones que correspondan a los victimarios, debiendo éstas ser razonables y proporcionales al hecho, además que conlleven a la reflexión sobre sus acciones para que su reintegración sea armoniosa y no inflija mayor laceración al ambiente escolar entre los involucrados.	Colegio de Bachilleres del Estado de Tabasco.
282	621/2024	10/31/2024	QUINTO: A la brevedad, se adopten las medidas administrativas necesarias para la prevención y el cuidado de la integridad física y emocional del alumno de iniciales XXXXX, así como de los alumnos involucrados, mediante la supervisión de las aulas y espacios comunes en el centro educativo durante el horario escolar particularmente en los lapsos de esparcimiento y recreación, con la finalidad de evitar la repetición de ese tipo de conductas; o bien, de considerarse pertinente implemente un mecanismo de acceso a la educación, en favor del adolescente arriba citado, esto con la finalidad de evitar el contacto entre víctima y los victimarios, sin que esto signifique alguna afectación de los derechos de acceso a la educación del adolescente de iniciales XXXXX, tomando en consideración que dicho alumno dejó de asistir a clases a partir del 21 de octubre Del presente año.	Colegio de Bachilleres del Estado de Tabasco.
283	621/2024	10/31/2024	SEXTO: Gire sus instrucciones para que personal docente y administrativo del plantel XX del Colegio de Bachilleres del Estado de Tabasco, lleven a cabo una mesa de diálogo y/o reunión para propiciar y llegar a acuerdos sobre las condiciones idóneas encaminadas a un ambiente libre de violencia en el centro escolar, con la finalidad de prevenir y atender sus efectos, debiendo considerar a los padres y madres de familia o tutores, sobre todo aquellos responsables de los menores involucrados en los hechos.	Colegio de Bachilleres del Estado de Tabasco.
284	621/2024	10/31/2024	SEPTIMO: A la brevedad, se implementen pláticas talleres y/o cursos a las alumnas y alumnos, madres y padres de familias, tutoras y tutores, personal de dirección, docentes y administrativos del plantel XX del Colegio de Bachilleres del Estado de Tabasco, principalmente a los involucrados en los hechos, para efectos de sensibilizar sobre la prevención de violencia escolar en dicho centro educativo y evitar que dichas conductas se repitan o generen afectaciones a la integridad del personal administrativo y estudiantes de ese Colegio. Debiendo remitir las constancias que acrediten el cumplimiento de las medidas.	Colegio de Bachilleres del Estado de Tabasco.
285	621/2024	10/31/2024	OCTAVO: Gire sus instrucciones para que el personal de dirección, docentes y administrativo del plantel XX del Colegio de Bachilleres del Estado de Tabasco, se abstengan de ejercer cualquier tipo de violencia, discriminación y malos tratos hacia el adolescente de identidad reservada XXXXX, y eviten tomar algún tipo de represalia hacia el y/o los tutores por la interposición de esta queja, sin que exista afectaciones en sus trabajos, actividades escolares y exámenes correspondientes.	Colegio de Bachilleres del Estado de Tabasco.
286	602/2024	10/29/2024	De inmediato, se instruya por escrito a los a los servidores públicos XXXXX y Lic. XXXXX, se abstengan de realizar cualquier acto que implique malos tratos, intimidaciones, amenazas, hostigamiento y/o acoso laboral y violencia en cualquiera de sus modalidades y tipos en contra de la C. XXXXX evitando las represalias sobre dicha agraviada, por ejercer su derecho a solicitar la intervención de este organismo público local, para evitar seguir lesionado los derechos humanos. Todo ello con la finalidad de evitar que la falta de atención oportuna y adecuada agrave la situación de los derechos humanos invocados que lleven a una difícil o imposible reparación.	Ayuntamiento de Centla.
287	633/2024	11/4/2024	Único: Se adopten las medidas administrativas necesarias y/o realice las gestiones correspondientes para que, de manera urgente se proporcione y se restablezca el servicio de energía eléctrica en la Escuela Primaria "XXXXX" del municipio de Centro, Tabasco, garantizando en todo momento el derecho a instalaciones y materiales adecuados al servicio educativo, en dicho centro educativo.	Secretaría de Educación del Estado de Tabasco.
288	639/2024	11/6/2024	PRIMERO: se instruya al personal del Colegio de Bachilleres de Tabasco plantel número X que se encuentra ubicado en la Av. los XXXX, XXXXX, XXXX, Tel: XXXXX Cárdenas, Tabasco, para que se le permita el acceso a la educación y reciba sus clases a los alumnos de identidad reservada y de iniciales XXXXX; XXXXX; XXXXX; XXXXX; XXXXX Y XXXXX., sin que le sea condicionado para el ingreso al centro educativo por su corte de cabello y similar.	Colegio de Bachilleres del Estado de Tabasco.

CONSEC.	EXPEDIENTE	FECHA DE EMISIÓN	MEDIDAS CAUTELARES SOLICITADAS	AUTORIDAD A LA QUE SE DIRIGE
289	639/2024	11/6/2024	SEGUNDO: Se instruya al personal docente y administrativo del Colegio de Bachilleres de Tabasco plantel número X que se encuentra ubicado en la Av. los XXXX, XXXXX, XXXX, Tel: XXXXX Cárdenas, Tabasco, para que en lo subsecuente se abstenga de ejecutar actos que conlleven a la negativa del acceso a la educación derivado de actos de discriminación por cuestión del aspecto físico de los alumnos de ese plantel, así como que eviten tomar represalias hacía los alumnos de identidad reservada y de iniciales XXXXX; XXXXX; XXXXX; XXXXX; XXXXX. Y XXXXX., por haber ejercido su derecho al dar inicio a la presente queja.	Colegio de Bachilleres del Estado de Tabasco.
290	640/2024	11/6/2024	PRIMERO: Se instruya al personal del Colegio de Bachilleres de Tabasco plantel número X ubicado en la Avenida XXXXX, Núm., ext. XXX, XXXXX, con clave número XXXXX del Municipio de Emiliano Zapata, Tabasco, se les permita el acceso a la educación y reciban sus clases los alumnos de identidad reservada XXXXX y XXXXX sin que le sea condicionado para el ingreso a dicho centro educativo por su corte de cabello.	Colegio de Bachilleres del Estado de Tabasco.
291	640/2024	11/6/2024	SEGUNDO: Se instruya al personal docente y administrativo del Colegio de Bachilleres de Tabasco plantel número X que se encuentra ubicado en la Avenida XXXXX, Núm., ext. XXX, XXXXX, con clave número XXXXX del Municipio de Emiliano Zapata, Tabasco, para que en lo subsecuente se abstengan de ejecutar actos que conlleven a la negativa del acceso a la educación derivado de actos de discriminación por cuestión del aspecto físico de los alumnos de ese plantel, así como que eviten tomar represalias hacía los adolescentes de iniciales XXXXX y XXXXX padres o tutores por haber ejercido su derecho al dar inicio a la presente queja.	Colegio de Bachilleres del Estado de Tabasco.
292	643/2024	11/6/2024	PRIMERO: Se instruya al director Mtro. XXXXX del platel No. XX de Jalpa de Méndez, Tabasco, para que se le permita el acceso a la educación y reciba sus clases el adolescente de identidad reservada de iniciales XXXXX, hasta en tanto se determine su situación como alumno de ese centro educativo, sobre los señalamientos realizados parte de madres de familia, garantizando en todo momento el derecho a la educación al adolescente.	Colegio de Bachilleres del Estado de Tabasco.
293	643/2024	11/6/2024	SEGUNDO: De inmediato, se aplique el Protocolo de prevención, detección y actuación para atender la violencia y acoso escolar contra niñas, niños y adolescentes en los planteles de educación básica y media superior del Estado de Tabasco, en atención a los hechos narrado en la presente queja, donde se encuentra relacionado el adolescente de identidad reservada de iniciales XXXXX y alumnos involucrados.	Colegio de Bachilleres del Estado de Tabasco.
294	643/2024	11/6/2024	TERCERO: Instruya al área que corresponda para que de MANERA INMEDIATA se realice la investigación correspondiente en el plantel No. XX de Jalpa de Méndez, Tabasco, y se deslinden responsabilidades en relación a los hechos narrados por XXXXX, una vez efectuado las investigaciones correspondientes, se proceda en caso de ser necesario imponer las medidas disciplinarias correspondientes a los servidores públicos por las omisiones o acciones realizadas en perjuicio del adolescente educando.	Colegio de Bachilleres del Estado de Tabasco.
295	643/2024	11/6/2024	CUARTO: Gire sus instrucciones para que los servidores públicos del Colegio de Bachilleres planteles XX, se abstengan de ejercer cualquier tipo de violencia, discriminación y malos tratos hacia el adolescente de iniciales XXXXX y eviten tomar algún tipo de represalia hacia él y/o padres de familia, los tutores, representante legal, por la interposición de esta queja.	Colegio de Bachilleres del Estado de Tabasco.
296	655/2024	11/8/2024	PRIMERO: De inmediato, se aplique el Protocolo de prevención, detección y actuación para atender la violencia y acoso escolar contra niñas, niños y adolescentes en los planteles de educación básica y media superior del Estado de Tabasco, en atención a los hechos narrados en la presente queja, donde se encuentra relacionado el adolescente de identidad reservada de iniciales XXXXX, y previa autorización del padre, madre, tutor y/o tutora valorar psicológicamente al menor arriba citado, quien resulta ser afectado, y en caso de aceptación se les otorgue dicha atención durante el tiempo que así lo requiera para la estabilización de su estado emocional por los hechos materia de esta queja y/o en su caso, canalizarlo ante la institución competente para tal efecto; al respecto, remita las constancias que soporte su cumplimiento.	Colegio de Bachilleres del Estado de Tabasco.
297	655/2024	11/8/2024	SEGUNDO: Instruya al área que corresponda, para que se realice la investigación correspondiente en el Colegio de Bachilleres plantel número X, ubicado en XXXXX, XXXX de esta Ciudad de Villahermosa, Tabasco y se deslinden responsabilidades, una vez efectuado las investigaciones correspondientes, se proceda en caso de ser necesario imponer las medidas disciplinarias necesarias a los servidores públicos, por las omisiones o acciones realizadas en perjuicio del adolescente educando, relacionado con la violencia escolar presuntamente suscitado en el centro educativo.	Colegio de Bachilleres del Estado de Tabasco.
298	655/2024	11/8/2024	TERCERO: Gire sus instrucciones para que personal docente y administrativo del Colegio de Bachilleres plantel número X, ubicado en XXXXX, XXXXX de esta Ciudad de Villahermosa, Tabasco, lleven a cabo una mesa de diálogo con padres y madres de familia, tutores y/o representante legal del alumno de iniciales XXXXX, para propiciar y llegar a acuerdos sobre las condiciones idóneas encaminadas a un ambiente libre de violencia en el centro escolar, con la finalidad de prevenir y atender sus efectos.	Colegio de Bachilleres del Estado de Tabasco.

CONSEC.	EXPEDIENTE	FECHA DE EMISIÓN	MEDIDAS CAUTELARES SOLICITADAS	AUTORIDAD A LA QUE SE DIRIGE
299	655/2024	11/8/2024	CUARTO: A la brevedad, se adopten las medidas administrativas necesarias para la prevención y el cuidado de la integridad física y emocional del alumno de iniciales XXXXX, mediante la supervisión de las aulas y espacios comunes en el centro educativo durante el horario escolar, particularmente en los lapsos de esparcimiento y recreación, con la finalidad de evitar la repetición de ese tipo de conducta.	Colegio de Bachilleres del Estado de Tabasco.
300	655/2024	11/8/2024	QUINTO: Gire sus apreciables instrucciones al personal docente y administrativo de la Escuela Primaria “XXXXX” del poblado XXXXX del Municipio de Jalpa de Méndez, Tabasco, que evite tomar algún tipo de represalia en contra de XXXXX y del adolescente de iniciales XXXXX, por la interposición de la presente queja, así como en las actividades escolares en que se desempeña el alumno.	Colegio de Bachilleres del Estado de Tabasco.
301	656/2024	11/8/2024	PRIMERO: Gire sus apreciables instrucciones a quien corresponda a efectos de adoptar las medidas necesarias y efectivas para que de manera inmediata se proceda a hacerle entregarle de la mochila al tutor del menor de identidad reservada XXXXX, pueda recibir sus respectivas clases; una vez hecho lo anterior se proceda a levantar el acta respectiva, con la finalidad que el adolescente pueda recibir una educación de calidad, tomando en consideración que dicho alumnos dejó de asistir el 06 de noviembre de 2024, debiendo remitir a este organismo las constancias y documentos que acrediten el cumplimiento.	Secretaría de Educación del Estado de Tabasco.
302	656/2024	11/8/2024	SEGUNDO: Gire sus instrucciones para que mediante oficio se le exhorte a los servidores públicos de la Escuela Secundaria Federal número XX, ubicada en XXXXX número XXX, del Municipio del Centro, Tabasco, se abstengan de ejercer cualquier tipo de violencia, discriminación y malos tratos hacia el adolescente de iniciales reservadas XXXX y eviten tomar algún tipo de represalia hacia él y/o los tutores, por la interposición de esta queja, así como de las actividades educativas del alumno. Debiendo remitir las constancias que acredite el cumplimiento de la medida.	Secretaría de Educación del Estado de Tabasco.

MEDIDAS CAUTELARES EMITIDAS POR AUTORIDAD

Periodo comprendido del 01 de diciembre de 2023 al 30 de noviembre de 2024

CONSEC.	AUTORIDADES	MEDIDAS CAUTELARES	%
1	Secretaría de Educación del Estado de Tabasco.	102	33.8%
2	Instituto de Seguridad Social del Estado de Tabasco.	78	25.8%
3	Colegio de Bachilleres del Estado de Tabasco.	38	12.6%
4	Fiscalía General del Estado de Tabasco.	29	9.6%
5	Colegio de Estudios Científicos y Tecnológicos del Estado de Tabasco.	15	5.0%
6	Secretaría de Salud del Estado de Tabasco.	11	3.6%
7	DIF Tabasco.	7	2.3%
8	H. Ayuntamiento Constitucional del Municipio de Comalcalco.	6	2.0%
9	IMSS Bienestar.	5	1.7%
10	Secretaría de Movilidad del Estado de Tabasco.	4	1.3%
11	H. Ayuntamiento Constitucional del Municipio de Centro.	3	1.0%
12	H. Ayuntamiento Constitucional del Municipio de Cunduacán.	3	1.0%
13	H. Ayuntamiento Constitucional del Municipio de Centla.	1	0.3%
	Total de medidas cautelares	**302**	**100%**

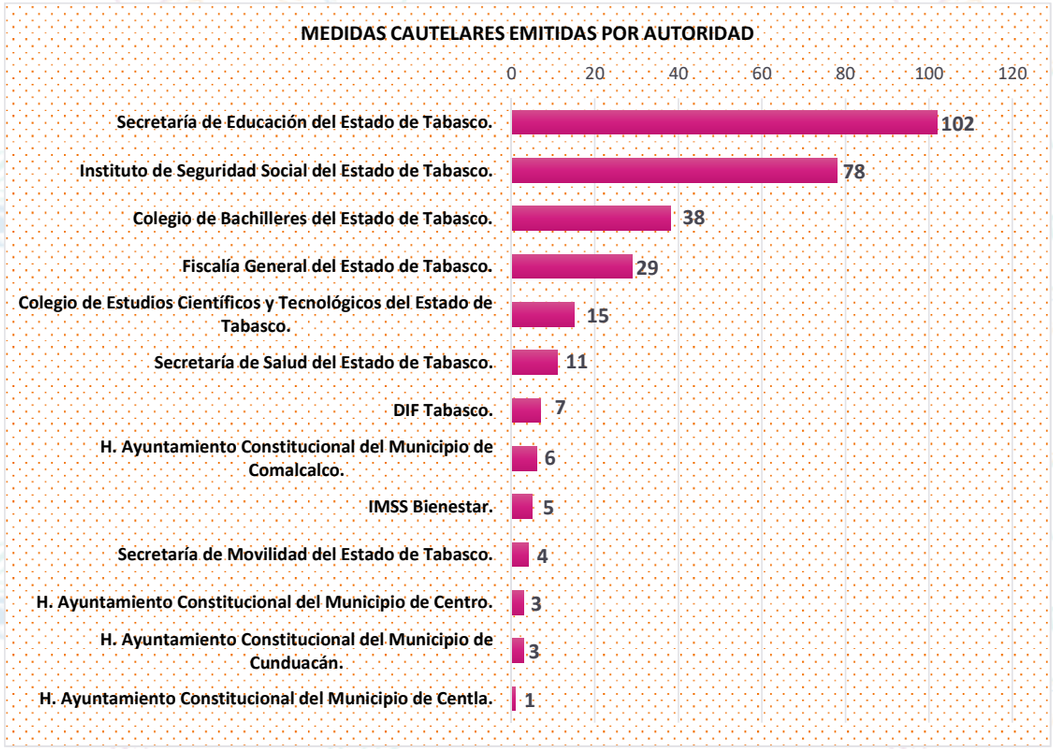

PROPUESTAS DE CONCILIACIÓN EMITIDAS

Periodo comprendido del 01 de diciembre de 2023 al 30 de noviembre de 2024

NUM. PROPUESTA	AUTORIDAD A LA QUE SE DIRIGE:	FECHA DE EMISIÓN	RESOLUCIÓN DE LA AUTORIDAD	PUNTO DE LA PROPUESTA DE CONCILIACION	ESTADO ACTUAL
1	Fiscalía General del Estado de Tabasco.	1/30/2024	Aceptada	Se propone que, de forma inmediata, si no se ha realizado, se acuerde favorable una valoración por un psicólogo especialista a XXXXX con la finalidad de determinar si las amenazas de las que fue víctima han dejado secuelas. Debiendo remitir las constancias que acrediten su cumplimiento, esto es, envíe la resolución emitida y las constancias de notificación practicadas.	En vía de cumplimiento
2	Fiscalía General del Estado de Tabasco.	1/30/2024	Aceptada	Se propone que, dentro de un plazo razonable y en el que se encuentre vigente la potestad punitiva del Estado respecto de los delitos denunciados, el representante social que actualmente conozca en torno a la carpeta de investigación XXXXX, desahogue las diligencias pendientes dentro de la indagatoria. Debiendo remitir las constancias que acrediten su cumplimiento, esto es, envíe las constancias del desahogo de las diligencias faltantes para la total integración de la indagatoria.	En vía de cumplimiento
3	Fiscalía General del Estado de Tabasco.	1/30/2024	Aceptada	Se propone que, dentro de un plazo razonable y en el que se encuentre vigente la potestad punitiva del Estado respecto de los delitos denunciados, el representante social que actualmente conozca en torno a la carpeta de investigación XXXXX, se pronuncie en relación al ejercicio de la acción penal de manera MOTIVADA Y FUNDADA, notificando dicha determinación a XXXXX y a su asesor jurídico. Debiendo remitir las constancias que acrediten su cumplimiento, esto es, envíe la resolución que emita respecto al ejercicio de la acción penal por los delitos denunciados o el que resulte y las constancias de notificación de dicha determinación.	En vía de cumplimiento
4	Fiscalía General del Estado de Tabasco.	1/30/2024	Aceptada	Se propone que, el fiscal del Ministerio Publico a cargo de la indagatoria, requiera a la policía de investigación a efectos que realice las investigaciones correspondientes; además deberá rendir un informe de manera periódica de los avances al fiscal del Ministerio Público; con el apercibimiento en caso de incumplimiento a lo Orden de Investigación suscrita por el fiscal del Ministerio Público, de vista a la Visitaduría General de esa Fiscalía General del Estado por el incumplimiento de sus funciones.	En vía de cumplimiento
5	Fiscalía General del Estado de Tabasco.	1/30/2024	Aceptada	Se propone que, gire sus apreciables instrucciones a quien corresponda, a efectos de iniciar las investigaciones administrativas correspondientes, a fin de determinar el grado de responsabilidad en que actuaron los fiscales del Ministerio Público Licenciados XXXXX, XXXXX y XXXXX, adscritos a la Fiscalía General del Estado de Tabasco que conocieron de la carpeta de investigación XXXXX, desde su integración hasta la presente fecha; lo anterior respecto a los hechos acreditados en la presente resolución; debiendo remitir a este Organismo Público las documentales que acrediten su cumplimiento.	En vía de cumplimiento
6	Fiscalía General del Estado de Tabasco.	1/30/2024	Aceptada	Una vez cumplida la propuesta que antecede, en la investigación que se inicie, requiera la comparecencia de XXXXX , como persona relacionada con los hechos materia de la investigación, con la finalidad que rinda su declaración y/o aporte documentación, en su caso, para el esclarecimiento de los hechos relacionados con la comisión de la presuntas faltas administrativas, en términos de los artículos 96, último párrafo y 130 de la Ley General de Responsabilidades Administrativas. Debiendo remitir las constancias que acrediten su cumplimiento.	En vía de cumplimiento
7	Fiscalía General del Estado de Tabasco.	1/30/2024	Aceptada parcialmente	De inmediato, con el objetivo de prevenir futuros hechos violatorios, se implemente por sí o a través e instituciones privadas o públicas la capacitación de los servidores públicos adscritos al Centro de Procuración de Justicia de Centro, Tabasco, dependiente de la Fiscalía General del Estado de Tabasco, así como los involucrados fiscales del Ministerio Público Licenciados XXXXX, XXXXX y XXXXX adscritos a la Fiscalía General del Estado, que conocieron de la carpeta de investigación XXXXX, en los temas relativos a "Derecho Humano al acceso y procuración de justicia en un plazo razonable". La capacitación, finalmente, deberá someterse a un proceso para evaluar el aprendizaje de sus participantes. Debiendo remitir las constancias que acrediten su cumplimiento, es decir, el otorgamiento de la capacitación, la relación del personal que participó, las listas de asistencia y el resultado de las evaluaciones practicadas.	En vía de cumplimiento
8	Fiscalía General del Estado de Tabasco.	1/30/2024	Aceptada parcialmente	De inmediato, con el objetivo de prevenir futuros hechos violatorios, se implemente por sí o a través e instituciones privadas o públicas la capacitación de los servidores públicos adscritos al Centro de Procuración de Justicia de Centro, Tabasco, dependiente de la Fiscalía General del Estado de Tabasco, así como los involucrados fiscales del Ministerio Público Licenciados XXXXX, XXXXX y XXXXX adscritos a la Fiscalía General del Estado, que conocieron de la carpeta de investigación XXXXX, en los temas relativos a "Obligaciones del Ministerio Público en la realización de actos de investigación acorde al artículo 131 del Código Nacional de Procedimientos Penales". La capacitación, finalmente, deberá someterse a un proceso para evaluar el aprendizaje de sus participantes. Debiendo remitir las constancias que acrediten su cumplimiento, es decir, el otorgamiento de la capacitación, la relación del personal que participó, las listas de asistencia y el resultado de las evaluaciones practicadas.	En vía de cumplimiento
9	Fiscalía General del Estado de Tabasco.	1/30/2024	Aceptada	Se propone que, dentro de un plazo razonable y en el que se encuentre vigente la potestad punitiva del Estado respecto de los delitos denunciados, el representante social que actualmente conozca en torno a la carpeta de investigación XXXXX, desahogue las diligencias pendientes y se pronuncie en relación al ejercicio de la acción penal de manera MOTIVADA Y FUNDADA notificando dicha determinación a XXXXX y a su asesor jurídico. Debiendo remitir las constancias que acrediten su cumplimiento, esto es, envíe las constancias del desahogo de las diligencias faltantes para la total integración de la indagatoria, envíe la resolución que emita respecto al ejercicio de la acción penal por los delitos denunciados o el que resulte y las constancias de notificación de dicha determinación.	En vía de cumplimiento
10	Fiscalía General del Estado de Tabasco.	1/30/2024	Aceptada	Se propone que, el fiscal del Ministerio Publico a cargo de la indagatoria XXXXX, requiera a la policía de investigación a efectos que realice las investigaciones correspondientes; además deberá rendir un informe de manera periódica de los avances al fiscal del Ministerio Público; con el apercibimiento en caso de incumplimiento a lo Orden de Investigación suscrita por el fiscal del Ministerio Público, de vista a la Visitaduría General de esa Fiscalía General del Estado por el incumplimiento de sus funciones.	En vía de cumplimiento
11	Fiscalía General del Estado de Tabasco.	1/30/2024	Aceptada	Se propone que, gire sus apreciables instrucciones a quien corresponda, a efectos de iniciar las investigaciones administrativas correspondientes, a fin de determinar el grado de responsabilidad en que actuó el fiscal del Ministerio Público Lic. XXXXX, adscritos al Centro de Procuración de Justicia de Villa Vicente Guerrero, Centla, Tabasco dependiente de la Fiscalía General del Estado de Tabasco y los que conocieron de la carpeta de investigación XXXXX, desde su integración hasta la presente fecha; lo anterior respecto a los hechos acreditados en la presente resolución; debiendo remitir a este Organismo Público las documentales que acrediten su cumplimiento.	En vía de cumplimiento
12	Fiscalía General del Estado de Tabasco.	1/30/2024	Aceptada parcialmente	De inmediato, con el objetivo de prevenir futuros hechos violatorios, se implemente por sí o a través e instituciones privadas o públicas la capacitación de los servidores públicos adscritos al Centro de Procuración de Justicia de Villa Vicente Guerrero, Centla, Tabasco, dependiente de la Fiscalía General del Estado de Tabasco, particularmente los involucrados fiscales del Ministerio Público Lic. XXXXX, adscrito al Centro de Procuración de Justicia de Villa Vicente Guerrero, Centla, Tabasco, y los que conocieron de la carpeta de investigación XXXXX, en los temas relativos a "Derecho Humano al acceso y procuración de justicia en un plazo razonable". La capacitación, finalmente, deberá someterse a un proceso para evaluar el aprendizaje de sus participantes. Debiendo remitir las constancias que acrediten su cumplimiento, es decir, el otorgamiento de la capacitación, la relación del personal que participó, las listas de asistencia y el resultado de las evaluaciones practicadas.	En vía de cumplimiento
13	Fiscalía General del Estado de Tabasco.	1/30/2024	Aceptada parcialmente	De inmediato, con el objetivo de prevenir futuros hechos violatorios, se implemente por sí o a través e instituciones privadas o públicas la capacitación de los servidores públicos adscritos al Centro de Procuración de Justicia de Villa Vicente Guerrero, Centla, Tabasco, dependiente de la Fiscalía General del Estado de Tabasco, particularmente los involucrados fiscales del Ministerio Público Lic. XXXXX adscritos al Centro de Procuración de Justicia de Cunduacán, que conocieron de la carpeta de investigación XXXXX, en los temas relativos a "Obligaciones del Ministerio Público en la realización de actos de investigación acorde al artículo 131 del Código Nacional de Procedimientos Penales". La capacitación, finalmente, deberá someterse a un proceso para evaluar el aprendizaje de sus participantes. Debiendo remitir las constancias que acrediten su cumplimiento, es decir, el otorgamiento de la capacitación, la relación del personal que participó, las listas de asistencia y el resultado de las evaluaciones practicadas.	En vía de cumplimiento
14	Fiscalía General del Estado de Tabasco.	1/30/2024	Aceptada	Se propone que, dentro de un plazo razonable y en el que se encuentre vigente la potestad punitiva del Estado respecto de los delitos denunciados, el representante social que actualmente conozca en torno a la carpeta de investigación XXXXX, desahogue las diligencias pendientes y se pronuncie en relación al ejercicio de la acción penal de manera MOTIVADA Y FUNDADA notificando dicha determinación a XXXXX, XXXXX y a su asesor jurídico. Debiendo remitir las constancias que acrediten su cumplimiento, esto es, envíe las constancias del desahogo de las diligencias faltantes para la total integración de la indagatoria, envíe la resolución que emita respecto al ejercicio de la acción penal por los delitos denunciados o el que resulte y las constancias de notificación de dicha determinación.	En vía de cumplimiento
15	Fiscalía General del Estado de Tabasco.	1/30/2024	Aceptada	Se propone que, dentro de un plazo razonable y en el que se encuentre vigente la potestad punitiva del Estado respecto de los delitos denunciados, el representante social que actualmente conozca en torno a la carpeta de investigación XXXXX, haga efectivo los apercibimientos decretados en la indagatoria que consisten en las medidas de apremio a los investigados. Debiendo remitir las constancias que acrediten su cumplimiento.	En vía de cumplimiento
16	Fiscalía General del Estado de Tabasco.	1/30/2024	Aceptada	Se propone que, dentro de un plazo razonable y en el que se encuentre vigente la potestad punitiva del Estado respecto de los delitos denunciados, el representante social que actualmente conozca en torno a la carpeta de investigación XXXXX, inicie carpeta de investigación por la posible comisión del delito de Obstrucción de la Justicia, previsto en el artículo 273 del Código Penal del Estado de Tabasco en contra de los investigados. Debiendo remitir las constancias que acrediten su cumplimiento.	En vía de cumplimiento

17	Fiscalía General del Estado de Tabasco.	1/30/2024	Aceptada	Se propone que, dentro del plazo en que se encuentre vigente la potestad punitiva del Estado respecto de los delitos denunciados, los Policías de Investigación que actualmente conozca en torno a la carpeta de investigación número investigación XXXXX, realicen las investigaciones que sean necesarias para ubicar y localizar el domicilio del investigado y/o imputado. Debiendo remitir las constancias que acrediten su cumplimiento, esto es, envíe la resolución emitida y las constancias de notificación practicadas.	En vía de cumplimiento
18	Fiscalía General del Estado de Tabasco.	1/30/2024	Aceptada	Se propone que, el fiscal del Ministerio Publico a cargo de la indagatoria, requiera a la policía de investigación a efectos que realice las investigaciones correspondientes; además deberá rendir un informe de manera periódica de los avances al fiscal del Ministerio Público; con el apercibimiento en caso de incumplimiento a lo Orden de Investigación suscrita por el fiscal del Ministerio Público, de vista a la Visitaduría General de esa Fiscalía General del Estado por el incumplimiento de sus funciones.	En vía de cumplimiento
19	Fiscalía General del Estado de Tabasco.	1/30/2024	Aceptada	Se propone que, gire sus apreciables instrucciones a quien corresponda, a efectos de iniciar las investigaciones administrativas correspondientes, a fin de determinar el grado de responsabilidad en que actuó el fiscal del Ministerio Público Lic. XXXXX, adscritos al Centro de Procuración de Justicia de Cunduacán, Tabasco dependiente de la Fiscalía General del Estado de Tabasco y los que conocieron de la carpeta de investigación XXXXX, desde su integración hasta la presente fecha; lo anterior respecto a los hechos acreditados en la presente resolución; debiendo remitir a este Organismo Público las documentales que acrediten su cumplimiento.	En vía de cumplimiento
20	Fiscalía General del Estado de Tabasco.	1/30/2024	Aceptada	De inmediato, con el objetivo de prevenir futuros hechos violatorios, se implemente por sí o a través e instituciones privadas o públicas la capacitación de los servidores públicos adscritos al Centro de Procuración de Justicia de Cunduacán, Tabasco, dependiente de la Fiscalía General del Estado de Tabasco, particularmente los involucrados fiscales del Ministerio Público Lic. XXXXX, adscrito al Centro de Procuración de Justicia de Cunduacán, y los que conocieron de la carpeta de investigación XXXXX, en los temas relativos a "Derecho Humano al acceso y procuración de justicia en un plazo razonable". La capacitación, finalmente, deberá someterse a un proceso para evaluar el aprendizaje de sus participantes. Debiendo remitir las constancias que acrediten su cumplimiento, es decir, el otorgamiento de la capacitación, la relación del personal que participó, las listas de asistencia y el resultado de las evaluaciones practicadas.	En vía de cumplimiento
21	Fiscalía General del Estado de Tabasco.	1/30/2024	Aceptada	De inmediato, con el objetivo de prevenir futuros hechos violatorios, se implemente por sí o a través e instituciones privadas o públicas la capacitación de los servidores públicos adscritos al Centro de Procuración de Justicia de Cunduacán, Tabasco, dependiente de la Fiscalía General del Estado de Tabasco, particularmente los involucrados fiscales del Ministerio Público Lic. XXXXX adscritos al Centro de Procuración de Justicia de Cunduacán, que conocieron de la carpeta de investigación XXXXX, en los temas relativos a "Obligaciones del Ministerio Público en la realización de actos de investigación acorde al artículo 131 del Código Nacional de Procedimientos Penales". La capacitación, finalmente, deberá someterse a un proceso para evaluar el aprendizaje de sus participantes. Debiendo remitir las constancias que acrediten su cumplimiento, es decir, el otorgamiento de la capacitación, la relación del personal que participó, las listas de asistencia y el resultado de las evaluaciones practicadas.	En vía de cumplimiento
22	Fiscalía General del Estado de Tabasco.	1/30/2024	Aceptada	De inmediato, con el objetivo de prevenir futuros hechos violatorios, se implemente por sí o a través e instituciones privadas o públicas la capacitación de los servidores públicos adscritos al Centro de Procuración de Justicia de Cunduacán, Tabasco, dependiente de la Fiscalía General del Estado de Tabasco, particularmente los involucrados Policías de Investigación adscritos al Centro de Procuración de Justicia de Cunduacán, que conocieron de la carpeta de investigación XXXXX, en los temas relativos a "Obligaciones del Policía en la realización de actos de investigación acorde al artículo 132 del Código Nacional de Procedimientos Penales". La capacitación, finalmente, deberá someterse a un proceso para evaluar el aprendizaje de sus participantes. Debiendo remitir las constancias que acrediten su cumplimiento, es decir, el otorgamiento de la capacitación, la relación del personal que participó, las listas de asistencia y el resultado de las evaluaciones practicadas.	En vía de cumplimiento
23	Central de Maquinaria de Tabasco	1/30/2024	Aceptada	Se propone que, a la brevedad y de acuerdo a sus atribuciones como superior jerárquico, atendiendo la obligación de toda autoridad para respetar y garantizar los derechos humanos, solicite y notifique por escrito a Jefe de Vigilancia, de la Central de Maquinarias de Tabasco, para que él y el personal de vigilancia se abstenga de realizar cualquier acto que implique hostigamiento laboral en contra de C. XXXXX, específicamente le restrinja el acceso a las instalaciones de esa Central, evitando todo tipo de agresiones físicas, verbales y psicológicas. Debiendo remitir constancias que acrediten su cumplimiento.	En vía de cumplimiento
24	Central de Maquinaria de Tabasco	1/30/2024	Aceptada	Se propone que, de inmediato, instruya a quien corresponda, para que se inicien las investigaciones administrativas correspondientes. con la finalidad de deslinda as responsabilicades, es decir se indage sobre las acciones u omisiones de la cuales ha señalado C. XXXXX que es víctima en su centro de trabajo, a efectos de que adopten las medidas administrativas pertinentes en caso de ser ciertos los hechos, en donde deberá colaborar ampliamente con las investigaciones que inicie la autoridad administrativa competerte. Debiendo remitir las constancias que acrediten su cumplimiento	En vía de cumplimiento
25	Central de Maquinaria de Tabasco	1/30/2024	Aceptada	Se propone que de forma inmediata se le asigne carga de trabajo equitativa al C. XXXXX, es decir que los excesos que se puedan estar presentando, sean frenados. Debiendo remitir las constancias que acrediten su cumplimiento.	En vía de cumplimiento
26	Central de Maquinaria de Tabasco	1/30/2024	Aceptada	De inmediato, con el objetivo de prevenir futuros hechos violatorios y como garantía de no repetición, se implemente la capacitación por si o a través de instituciones privadas o públicas de los servidores públicos adscritos a la Central de Maquinarias de Tabasco, particularmente al personal de vigilancia y/o control de acceso, en el tema relativo al Derecho Humano al Trabajo con condiciones justas, equitativas y satisfactorias. La capacitación, finalmente, deberá someterse a un proceso para evaluar el aprendizaje de sus participantes, debiendo remitir a este Organismo Público el resultado de las evaluaciones	En vía de cumplimiento
27	Fiscalía General del Estado de Tabasco.	3/7/2024	Aceptada	Se propone que la Fiscal del Ministerio Público, responsable de la carpeta de investigación número XXXXX, realice todas y cada una de las diligencias que se encuentren pendientes de ejecutar y demás que estime pertinentes para la debida integración de dicha indagatoria, debiendo remitir a este organismo público las constancias que acrediten su cumplimiento.	En vía de cumplimiento
28	Fiscalía General del Estado de Tabasco.	3/7/2024	Aceptada	Se propone que, a la brevedad posible, la fiscal del Ministerio Público que conoce de la carpeta de investigación XXXXX, explique a la víctima directa de manera clara y sencilla el estado que guarda la carpeta de investigación, cuáles diligencias se han realizado y las que faltan por realizarse, debiendo levantar el acta respectiva y remitirlo a este organismo público las constancias y documentos con los que se acredite su cumplimiento.	En vía de cumplimiento
29	Fiscalía General del Estado de Tabasco.	3/7/2024	Aceptada	Se propone que para el caso de que aún no se haya realizado, se ofrezca atención psicológica a XXXXX dentro de la carpeta de investigación investigación XXXXX, y en caso de aceptación canalizarlo ante las instancias correspondientes para su atención; una vez efectuado lo anterior deberá remitir las constancias que acrediten su cumplimiento.	En vía de cumplimiento
30	Fiscalía General del Estado de Tabasco.	3/7/2024	Aceptada	Se propone que la Fiscal del Ministerio Público responsable de la carpeta de investigación número XXXXX emita su determinación respecto al ejercicio de la acción penal dentro del plazo razonable y que se encuentra vigente la facultad punitiva del Estado, debiendo remitir a este organismo público las constancias que acrediten su cumplimiento.	En vía de cumplimiento
31	Fiscalía General del Estado de Tabasco.	3/7/2024	Aceptada	Se propone que de inmediato disponga lo necesario, para que en el afán de prevenir futuros hechos violatorios, se implemente por sí o en colaboración con los organismos y organizaciones pertinentes capacitación, en torno a: "El derecho humano a la legalidad y seguridad jurídica en su modalidad de debida diligencia y plazo razonable", dirigido a los fiscales del Ministerio Público Licdo. XXXXX, XXXXX, así como los asesores públicos XXXXX, XXXXX, todos adscritos al Centro de Procuración de Justicia de Cunduacán, Tabasco. La capacitación, finalmente, deberá someterse a un proceso para evaluar el aprendizaje de sus participantes, debiendo remitir a este Organismo Público el resultado de las evaluaciones, así como fotografías y lista de asistencia a la capacitación.	En vía de cumplimiento
32	Fiscalía General del Estado de Tabasco.	3/7/2024	Aceptada	Se propone que de inmediato disponga lo necesario, para que en el afán de prevenir futuros hechos violatorios, se implemente por sí o en colaboración con los organismos y organizaciones pertinentes capacitación, en torno a: "Derechos humanos de las víctimas"", dirigido a los fiscales del Ministerio Público Licdo. XXXXX, XXXXX, así como los asesores públicos XXXXX, XXXXX, todos adscritos al Centro de Procuración de Justicia de Cunduacán, Tabasco. La capacitación, finalmente, deberá someterse a un proceso para evaluar el aprendizaje de sus participantes, debiendo remitir a este Organismo Público el resultado de las evaluaciones, así como fotografías y lista de asistencia a la capacitación.	En vía de cumplimiento
33	Fiscalía General del Estado de Tabasco.	3/7/2024	Aceptada	Se propone que para el caso de que aún no se haya realizado, se ofrezca atención psicológica a las víctimas indirectas identificadas como XXXXX e XXXXX en la carpeta de investigación investigación XXXXX, radicada Agencia Regional del Ministerio Público Especializada en Feminicidio y en caso de aceptación referirlos ante las instancias correspondientes para su atención; una vez efectuado lo anterior deberá remitir las constancias que acrediten su cumplimiento.	En vía de cumplimiento
34	Fiscalía General del Estado de Tabasco.	3/7/2024	Aceptada	Se propone que de inmediato se disponga lo necesario, para que en aras de prevenir futuros hechos violatorios, se implemente por sí o en colaboración con los organismos y organizaciones pertinentes capacitación, en torno a: "Derechos humanos de las víctimas en el delito de feminicidio" dirigido a los fiscales del Ministerio Público Lic. XXXXX y Lic. XXXXX, que conocieron y conocen de la carpeta de investigación XXXXX derivado de los hechos que dieron origen al presente pronunciamiento. La capacitación, finalmente, deberá someterse a un proceso para evaluar el aprendizaje de sus participantes, debiendo remitir a este Organismo Público el resultado de las evaluaciones, así como fotografías y lista de asistencia a la capacitación.	En vía de cumplimiento
35	Fiscalía General del Estado de Tabasco.	3/7/2024	Aceptada	Se propone que de inmediato disponga lo necesario, para que en el afán de prevenir futuros hechos violatorios, se implemente por sí o en colaboración con los organismos y organizaciones pertinentes capacitación, en torno a: "Perspectiva de género y el derecho de la mujer a una vida libre de violencia" dirigido a los fiscales del Ministerio Público Lic. XXXXX y Lic. XXXXX, que conocieron y conocen de la carpeta de investigación XXXXX derivado de los hechos que dieron origen al presente pronunciamiento. La capacitación, finalmente, deberá someterse a un proceso para evaluar el aprendizaje de sus participantes, debiendo remitir a este Organismo Público el resultado de las evaluaciones, así como fotografías y lista de asistencia a la capacitación.	En vía de cumplimiento

36	Secretaría de Educación del Estado de Tabasco.	3/7/2024	Aceptada	Se propone que como garantía de no repetición se capacite al personal al personal de Dirección, docente y administrativo del Colegio Mundo Maya, nivel Primaria, ubicado en XXXXX Municipio de Centro, Tabasco, en torno al tema: "Prevención de la no discriminación, acoso y violencia escolar" debiendo someter a sus participantes a una evaluación para medir el aprendizaje y remitir a este Organismo Público las constancias y documentos con las que acredite su debido cumplimiento.	En vía de cumplimiento
37	Secretaría de Educación del Estado de Tabasco.	3/7/2024	Aceptada	Se propone que como garantía de no repetición se capacite al personal al personal de Dirección, docente y administrativo del Colegio Mundo Maya, nivel Primaria, ubicado en XXXXX Municipio de Centro, Tabasco, en torno al tema: "Derecho Humano a una vida libre de violencia en los centros educativos" debiendo someter a sus participantes a una evaluación para medir el aprendizaje y remitir a este Organismo Público las constancias y documentos con las que acredite su debido cumplimiento.	En vía de cumplimiento
38	Secretaría de Educación del Estado de Tabasco.	3/7/2024	Aceptada	Se propone que se instruya al área que corresponda, para que, en el caso de que no se haya realizado, emita la resolución que en derecho corresponda, derivado del acta de investigación del 17 de noviembre de 2023. Debiendo remitir las constancias que acrediten su cumplimiento.	En vía de cumplimiento
39	Fiscalía General del Estado de Tabasco.	3/7/2024	Aceptada	Se propone que la Fiscal del Ministerio Público responsable de la carpeta de investigación número XXXXX realice todas y cada una de las diligencias que se encuentren pendientes de ejecutar y demás que estime pertinentes para la debida integración de dicha indagatoria, debiendo remitir a este organismo público las constancias que acrediten su cumplimiento.	En vía de cumplimiento
40	Fiscalía General del Estado de Tabasco.	3/7/2024	Aceptada	Se propone que, a la brevedad posible, que la Fiscal del Ministerio Público que conoce de la carpeta de investigación XXXXX en presencia del asesor jurídico público explique a la víctima indirecta de manera clara y sencilla el estado que guarda la carpeta de investigación, cuál es el procedimiento a seguir conforme a la ley de la materia, debiendo levantar el acta respectiva y remitirlo a este organismo público las constancias y documentos con los que se acredite su cumplimiento.	En vía de cumplimiento
41	Fiscalía General del Estado de Tabasco.	3/7/2024	Aceptada	Se propone que el asesor jurídico de oficio designado en la Carpeta de Investigación número XXXXX haga constar por escrito la orientación, asesoría e intervenciones legales que ha realizado, así mismo de impulso procesal en representación de la víctima indirecta, debiendo remitir a este organismo público las constancias que acrediten su cumplimiento.	En vía de cumplimiento
42	Fiscalía General del Estado de Tabasco.	3/7/2024	Aceptada	Se propone que a la brevedad la fiscal responsable de la Carpeta de Investigación XXXXX, instruya mediante oficio a la Policía de investigación adscritos a la Fiscalía de Feminicidio para que realice todas las acciones necesarias a fin obtener resultados que ayuden al esclarecimiento de los hechos, lo cual deberá sustentarse documentalmente por la policía de investigación y en caso de incumplimiento se les aperciba, una vez efectuado lo anterior deberá remitir las constancias que acrediten su cumplimiento.	En vía de cumplimiento
43	Fiscalía General del Estado de Tabasco.	3/7/2024	Aceptada	Se propone que para el caso de que aún no se haya realizado, se ofrezca atención psicológica a las víctimas indirectas identificadas en la carpeta de investigación investigación XXXXX, radicada en la Fiscalía de Feminicidio del Estado de Tabasco y en caso de aceptación canalizarlos ante las instancias correspondientes para su atención; una vez efectuado lo anterior deberá remitir las constancias que acrediten su cumplimiento.	En vía de cumplimiento
44	Fiscalía General del Estado de Tabasco.	3/7/2024	Aceptada	Se propone que de inmediato se disponga lo necesario, para que en aras de prevenir futuros hechos violatorios, se implemente por sí o en colaboración con los organismos y organizaciones pertinentes capacitación, en torno a: "Derechos humanos de las víctimas en el delito de feminicidio" dirigido a la fiscal del Ministerio Público XXXXX y XXXXX que conoció y/o conoce de la carpeta de investigación numero XXXXX, así como la asesora jurídica Lic. XXXXX, derivado de los hechos que dieron origen al presente pronunciamiento. La capacitación, finalmente, deberá someterse a un proceso para evaluar el aprendizaje de sus participantes, debiendo remitir a este Organismo Público el resultado de las evaluaciones, así como fotografías y lista de asistencia a la capacitación.	En vía de cumplimiento
45	Fiscalía General del Estado de Tabasco.	3/7/2024	Aceptada	Se propone que de inmediato disponga lo necesario, para que en el afán de prevenir futuros hechos violatorios, se implemente por sí o en colaboración con los organismos y organizaciones pertinentes capacitación, en torno a: "Perspectiva de género y el derecho de la mujer a una vida libre de violencia" dirigido a la fiscal del Ministerio Público XXXXX y XXXXX que conoció y/o conoce de la carpeta de investigación numero XXXXX, así como la asesora jurídica Lic. XXXXX, derivado de los hechos que dieron origen al presente pronunciamiento. La capacitación, finalmente, deberá someterse a un proceso para evaluar el aprendizaje de sus participantes, debiendo remitir a este Organismo Público el resultado de las evaluaciones, así como fotografías y lista de asistencia a la capacitación.	En vía de cumplimiento
46	Fiscalía General del Estado de Tabasco.	3/7/2024	Aceptada	Se propone que de inmediato disponga lo necesario, para que en el afán de prevenir futuros hechos violatorios, se implemente por sí o en colaboración con los organismos y organizaciones pertinentes, capacitación, en torno a: "El derecho humano a la legalidad y seguridad jurídica en su modalidad de debida diligencia y plazo razonable", dirigido a la fiscal del Ministerio Público XXXXX y XXXXX que conoció y/o conoce de la carpeta de investigación numero XXXXX, así como la asesora jurídica Lic. XXXXX y Policías ambos adscritos a la Fiscalía de Feminicidio particularmente a los involucrados en los hechos que dieron origen al presente pronunciamiento. La capacitación, finalmente, deberá someterse a un proceso para evaluar el aprendizaje de sus participantes, debiendo remitir a este Organismo Público el resultado de las evaluaciones, así como fotografías y lista de asistencia a la capacitación.	En vía de cumplimiento
47	Fiscalía General del Estado de Tabasco.	3/7/2024	Aceptada	Se propone que de inmediato disponga lo necesario, para que en el afán de prevenir futuros hechos violatorios, se implemente por sí o en colaboración con los organismos y organizaciones pertinentes capacitación, en torno a: "Derechos humanos de las víctimas directas e indirectas en el delito de Feminicidio" dirigido a la fiscal del Ministerio Público XXXXX y XXXXX que conoció y/o conoce de la carpeta de investigación numero XXXXX, así como la asesora jurídica Lic. XXXXX. La capacitación, finalmente, deberá someterse a un proceso para evaluar el aprendizaje de sus participantes, debiendo remitir a este Organismo Público el resultado de las evaluaciones, así como fotografías y lista de asistencia a la capacitación.	En vía de cumplimiento
48	Fiscalía General del Estado de Tabasco.	4/1/2024	Aceptada parcialmente	Se propone que, se inicie el procedimiento administrativo de investigación ante el área competente, para el deslinde de responsabilidades a los Policías de investigación que participaron en los hechos señalados por la C. XXXXX, adscrito al Centro de Procuración de Justicia de XXXXX; en dicho proceso deberá aportar la presente resolución como medio de prueba; debiendo remitir a esta Comisión Estatal las constancias que acrediten su cumplimiento.	En vía de cumplimiento
49	Fiscalía General del Estado de Tabasco.	4/1/2024	Aceptada parcialmente	Una vez cumplida la propuesta que antecede, se propone que se notifique personalmente a XXXXX a efecto de que ante la autoridad investigadora administrativa rinda su declaración, y/o aporte documentación en su caso, para el esclarecimiento de los hechos, relacionados con la comisión de las presuntas faltas administrativas que deriven de lo razonado en este fallo; debiendo remitir a esta Comisión Estatal las constancias que acrediten su cumplimiento.	En vía de cumplimiento
50	Fiscalía General del Estado de Tabasco.	4/1/2024	Aceptada parcialmente	Se propone que de inmediato disponga lo necesario, para que en el afán de prevenir futuros hechos violatorios, se implemente por sí o en colaboración con los organismos y organizaciones pertinentes capacitación, en torno a; "El Derecho Humano a la Legalidad y Seguridad Jurídica", dirigido a los fiscales Adscritos a la Dirección General de Investigación y Unidad de Tramitación Masiva de Causas de la Fiscalía General del Estado, particularmente a los involucrados en los hechos que dieron origen al presente pronunciamiento. La capacitación, finalmente, deberá someterse a un proceso para evaluar el aprendizaje de sus participantes, debiendo remitir a este Organismo Público el resultado de las evaluaciones, así como fotografías y lista de asistencia a la capacitación.	En vía de cumplimiento
51	Secretaría de Salud del Estado de Tabasco.	4/1/2024	Aceptada	Por oficio se instruya a todas las áreas de la Secretaría de Salud del Estado de Tabasco, incluyendo el Centro de recepcionó de Correspondencia y documentación de esa Secretaría, a que, en lo subsecuente, cumplan con las formalidades del derecho de petición con la finalidad de evitar la repetición hechos como los que dieron origen a la presente resolución, debiendo remitir a este Organismo Público las constancias y documentos con los que se acredite su cumplimiento.	En vía de cumplimiento
52	Secretaría de Salud del Estado de Tabasco.	4/1/2024	Aceptada	Se implementen mecanismos y/o estrategias para el registro y debida atención a los escritos de petición que presenten todo gobernado ante esa Secretaría, lo anterior con la finalidad de emitirse la respuesta en los términos de la Ley Reglamentaria de la Fracción IV del artículo 7, de la Constitución Local de Tabasco, debiendo remitir a este Organismo Público las constancias y documentos con los que se acredite su cumplimiento.	En vía de cumplimiento
53	Secretaría de Salud del Estado de Tabasco.	4/1/2024	Aceptada	Que en caso de que a la fecha no se haya realizado el acuerdo del escrito de XXXXX, a la brevedad, se dé por escrito la respuesta correspondiente respecto de la petición realizada por XXXXX, recepcionado en esa Secretaria de Salud, debiendo remitir a este Organismo público las constancias y documentos con los que se acredite su cumplimiento.	En vía de cumplimiento
54	Secretaría de Salud del Estado de Tabasco.	4/1/2024	Aceptada	Que el acuerdo recaído sobre la solicitud realizada por XXXXX, a través del escrito de XXXXX, recepcionado ante esa Secretaria de Salud, le sea debidamente notificado en los términos de su escrito de petición o bien de conformidad con lo establecido en la Ley Reglamentaria de la Fracción IV del Artículo 7 de la Constitución Política para el Estado Libre y Soberano de Tabasco, debiendo remitir a esta Comisión Estatal, las constancias con las que acredite su cumplimiento.	En vía de cumplimiento
55	Secretaría de Salud del Estado de Tabasco.	4/1/2024	Aceptada	Se propone que como garantía de no repetición, por si o a través de instituciones públicas o privadas, se capacite al personal de la Secretaria de Salud del Estadio de Tabasco, debiendo asistir particularmente el personal adscrito a la Unidad de Apoyo Jurídico, de la Subsecretaria de Salud Pública y de la Dirección de Programas Preventivos, en torno al tema: "Perspectiva de los Derechos Humanos en la Función Pública" relacionada con los lineamientos establecidos en la Ley Reglamentaria de la Fracción IV del artículo 7, de la Constitución Local de Tabasco, debiendo someter a sus participantes a una evaluación para medir el aprendizaje y remitir a este Organismo Público las constancias y documentos con las que acredite su debido cumplimiento.	En vía de cumplimiento
56	Fiscalía General del Estado de Tabasco.	4/1/2024	Aceptada	Se propone que, dentro de un plazo razonable y en el que se encuentre vigente la potestad punitiva del Estado respecto de los delitos denunciados, el representante social que actualmente conozca en torno a la carpeta de investigación XXXXX desahogue las diligencias pendientes y se pronuncie en relación al ejercicio de la acción penal, de manera MOTIVADA Y FUNDADA, notificando dicha determinación a XXXXX y a su asesor jurídico. Debiendo remitir las constancias que acrediten su cumplimiento, esto es, envíe las constancias del desahogo de las diligencias faltantes para la total integración de la indagatoria, envíe la resolución que emita respecto al ejercicio de la acción penal por los delitos denunciados o el que resulte y las constancias de notificación de dicha determinación	En vía de cumplimiento

57	Fiscalía General del Estado de Tabasco.	4/1/2024	Aceptada	Se propone que, de inmediato, el asesor jurídico designado en la carpeta de investigación número XXXXX, le explique de forma clara y sencilla a XXXXX, el estado procesal que guarda la indagatoria, las actuaciones realizadas y las pendientes de ejecutarse. Así mismo la asista para que comparezca ante el Fiscal del ministerio público a efectos de presentar sus pruebas y que obren dentro de la indagatoria. Debiendo remitir las constancias que acrediten su cumplimiento, esto es, dicho asesor deberá implementar una bitácora de control en la cual registre, al menos mensualmente y hasta que el fiscal a cargo de la indagatoria se pronuncie respecto al ejercicio de la acción penal, la atención que otorgue a XXXXX, explicándole a detalle el estado procesal, las acciones realizadas y las pendientes de ejecutarse para la total integración y resolución de la aludida carpeta.	En vía de cumplimiento
58	Fiscalía General del Estado de Tabasco.	4/1/2024	Aceptada	Se propone que, el fiscal del Ministerio Publico a cargo de la indagatoria, requiera a la policía de investigación a efectos que realice las investigaciones correspondientes; además deberá rendir un informe de manera periódica de los avances al fiscal del Ministerio Público; con el apercibimiento en caso de incumplimiento a lo Orden de Investigación suscrita por el fiscal del Ministerio Público, dé vista a la Visitaduría General de esa Fiscalía General del Estado por el incumplimiento de sus funciones.	En vía de cumplimiento
59	Fiscalía General del Estado de Tabasco.	4/1/2024	Aceptada	Se propone que, gire sus apreciables instrucciones a quien corresponda, a efectos de iniciar las investigaciones administrativas correspondientes, a fin de determinar el grado de responsabilidad en que actuaron los fiscales del Ministerio Público que actuaron dentro de la indagatoria XXXXX, adscritos a la Fiscalía General del Estado de Tabasco, desde su integración hasta la presente fecha; lo anterior respecto a los hechos acreditados en la presente resolución; debiendo remitir a este Organismo Público las documentales que acrediten su cumplimiento. (No se remitió carpeta de investigación, se desconoce el nombre de los fiscales que intervinieron)	En vía de cumplimiento
60	Fiscalía General del Estado de Tabasco.	4/1/2024	Aceptada	Una vez cumplida la propuesta que antecede, en la investigación que se inicie, requiera la comparecencia de XXXXX, como persona relacionada con los hechos materia de la investigación, con la finalidad que rinda su declaración y/o aporte documentación, en su caso, para el esclarecimiento de los hechos relacionados con la comisión de la presuntas faltas administrativas, en términos de los artículos 96, último párrafo y 130 de la Ley General de Responsabilidades Administrativas. Debiendo remitir las constancias que acrediten su cumplimiento.	En vía de cumplimiento
61	Fiscalía General del Estado de Tabasco.	4/1/2024	Aceptada parcialmente	De inmediato, con el objetivo de prevenir futuros hechos violatorios, se implemente por sí o a través e instituciones privadas o públicas la capacitación de los servidores públicos adscritos al Centro de Procuración de Justicia de XXXXX, dependiente de la Fiscalía General del Estado de Tabasco, particularmente los involucrados fiscales del Ministerio Público que intervinieron dentro de la indagatoria, policía de investigación, que conocieron de la carpeta de investigación XXXXX, en los temas relativos a "Derecho Humano a la Legalidad y Seguridad Jurídica y Debido Proceso". La capacitación, finalmente, deberá someterse a un proceso para evaluar el aprendizaje de sus participantes. Debiendo remitir las constancias que acrediten su cumplimiento, es decir, el otorgamiento de la capacitación, la relación del personal que participó y el resultado de las evaluaciones practicadas. (No se remitió carpeta de investigación, se desconoce el nombre de los fiscales que intervinieron)	En vía de cumplimiento
62	Fiscalía General del Estado de Tabasco.	4/1/2024	Aceptada parcialmente	De inmediato, con el objetivo de prevenir futuros hechos violatorios, se implemente por sí o a través e instituciones privadas o públicas la capacitación de los servidores públicos adscritos al Centro de Procuración de Justicia de XXXXX, dependiente de la Fiscalía General del Estado de Tabasco, particularmente los involucrados fiscales del Ministerio Público, que conocieron de la carpeta de investigación XXXXX en los temas relativos a "Obligaciones del Ministerio Público en la realización de actos de investigación acorde al artículo 131 del Código Nacional de Procedimientos Penales". La capacitación, finalmente, deberá someterse a un proceso para evaluar el aprendizaje de sus participantes. Debiendo remitir las constancias que acrediten su cumplimiento, es decir, el otorgamiento de la capacitación, la relación del personal que participó y el resultado de las evaluaciones practicadas. (No se remitió carpeta de investigación, se desconoce el nombre de los fiscales que intervinieron)	En vía de cumplimiento
63	Sistema Estatal para el Desarrollo Integral de la Familia Tabasco.	4/3/2024	No aceptada	Se propone que sin demora inicie los procedimientos administrativos de investigación ante el área competente, para el deslinde de responsabilidades a los servidores públicos involucrados en la omisión de notificarle a la C. XXXXX, que esa dependencia sufriera una restructuración y su plaza sería suprimida. Debiendo remitir las constancias que acrediten su cumplimiento.	No aceptada
64	Sistema Estatal para el Desarrollo Integral de la Familia Tabasco.	4/3/2024	No aceptada	Se propone que una vez iniciado los procedimientos de investigación administrativa aludidos en las propuestas que anteceden, se notifique personalmente a la C. XXXXX; a efecto de que ante la autoridad investigadora administrativa rinda su declaración, y/o aporte documentación en su caso para el esclarecimiento de los hechos, relacionados con la comisión de las presuntas faltas administrativas que deriven de lo razonado en este fallo; debiendo remitir las constancias que acrediten su cumplimiento.	No aceptada
65	Sistema Estatal para el Desarrollo Integral de la Familia Tabasco.	4/3/2024	Aceptada	De inmediato, con el objetivo de prevenir futuros hechos violatorios y como garantía de no repetición, se implemente la capacitación de los servidores públicos adscritos al Sistema Estatal para el Desarrollo Integral de la Familia, particularmente los involucrados en el caso, en el tema relativo a "El derecho Humano al Trabajo" ; debiendo remitir a esta Comisión Estatal las pruebas de su cumplimiento tales como fotografías del evento lista de asistencia de los participantes, así como el resultado de las evaluaciones aplicadas a los participantes para medir el grado de aprendizaje en la capacitación.	En vía de cumplimiento
66	Fiscalía General del Estado de Tabasco.	5/2/2024	Aceptada	Se propone que el Fiscal del Ministerio Público responsable de la carpeta de investigación número XXXXX realice todas y cada una de las diligencias que se encuentren pendientes de ejecutar y demás que estime pertinentes para la debida integración de dicha indagatoria debiendo remitir a este organismo público las constancias que acrediten su cumplimiento.	En vía de cumplimiento
67	Fiscalía General del Estado de Tabasco.	5/2/2024	Aceptada	Se propone que, a la brevedad posible, el fiscal del Ministerio Público que conoce de la carpeta de investigación XXXXX en presencia del asesor jurídico público explique a la víctima indirecta de manera clara y sencilla el estado que guarda la carpeta de investigación, cuáles diligencias se han realizado y las que faltan por realizarse, debiendo levantar el acta respectiva y remitirlo a este organismo público las constancias y documentos con los que se acredite su cumplimiento.	En vía de cumplimiento
68	Fiscalía General del Estado de Tabasco.	5/2/2024	Aceptada	Se propone que, de forma inmediata el Asesor Jurídico a cargo de la indagatoria XXXXX, se entreviste con la víctima indirecta, con la finalidad de orientarle jurídicamente en cuanto al proceso y las diligencias que se realizaran tendientes a la integración de la indagatoria, implementando una bitácora de registro que permita llevar un control de las asesorías, asistencias e intervenciones jurídicas que se realice en favor de la víctima, quien deberá firmar de conformidad dicha bitácora. Debiendo remitir las constancias de su cumplimiento.	En vía de cumplimiento
69	Fiscalía General del Estado de Tabasco.	5/2/2024	Aceptada	Se propone que para el caso aún no se ha realizado, se ofrezca atención psicológica a las víctimas indirectas identificada en la carpeta de investigación investigación XXXXX radicada en el Centro de Procuración de Justicia de XXXXX y en caso de aceptación canalizarlos ante las instancias correspondientes para su atención; una vez efectuado lo anterior deberá remitir las constancias que acrediten su cumplimiento.	En vía de cumplimiento
70	Fiscalía General del Estado de Tabasco.	5/2/2024	Aceptada	Se propone que a la brevedad el fiscal responsable de la Carpeta de Investigación XXXXX, instruya mediante oficio a la Policía de investigación adscritos al Centro de Procuración de Justicia de XXXXX, para que realice todas las acciones necesarias a fin obtener resultados que ayuden al esclarecimiento de los hechos en agravio de la extinta XXXXX, lo cual deberá sustentarse documentalmente por la policía de investigación; una vez efectuado lo anterior deberá remitir las constancias que acrediten su cumplimiento.	En vía de cumplimiento
71	Fiscalía General del Estado de Tabasco.	5/2/2024	Aceptada	En el mismo oficio referido en la propuesta anterior, el fiscal responsable de la Carpeta de Investigación XXXXX deberá ordenar a la policía de investigación para que en lo subsecuente rinda un informe de manera periódica de los avances en las acciones efectuadas para la obtención de datos para el esclarecimiento de los hechos que se investiga, y los apercibirá con las medidas de apremio aplicables en caso de no dar cumplimiento a lo instruido; una vez efectuado lo anterior, deberá remitir las constancias que acrediten su cumplimiento.	En vía de cumplimiento
72	Fiscalía General del Estado de Tabasco.	5/2/2024	Aceptada	Se propone que el Fiscal del Ministerio Público responsable de la carpeta de investigación número XXXXX emita su determinación respecto al ejercicio de la acción penal dentro del plazo razonable y que se encuentra vigente la facultad punitiva del Estado, debiendo remitir a este organismo público las constancias que acrediten su cumplimiento.	En vía de cumplimiento
73	Fiscalía General del Estado de Tabasco.	5/2/2024	Aceptada	Se propone gire sus apreciables instrucciones a quien corresponda, a fin de que se inicie la investigación administrativa a los fiscales del Ministerio Publico que estuvieron a cargo durante la integración de la carpeta de investigación número XXXXX, para el deslinde de responsabilidades, esto derivado de las irregularidades, acciones y/o omisiones que se advirtieron dentro de la citada carpeta de investigación y que fueron evidenciadas dentro de este proveído. Debiendo remitir las constancias que acrediten su cumplimiento.	En vía de cumplimiento
74	Fiscalía General del Estado de Tabasco.	5/2/2024	Aceptada	Se propone gire sus apreciables instrucciones a quien corresponda, a fin de que se inicie la investigación administrativa a los asesores jurídicos que estuvieron a cargo durante la integración de la carpeta de investigación número XXXXX, para el deslinde de responsabilidades, esto derivado de las irregularidades, acciones y/o omisiones que se advirtieron dentro de la citada carpeta de investigación y que fueron evidenciadas dentro de este proveído. Debiendo remitir las constancias que acrediten su cumplimiento.	En vía de cumplimiento
75	Fiscalía General del Estado de Tabasco.	5/2/2024	Aceptada	Se propone que de inmediato disponga lo necesario, para que en el afán de prevenir futuros hechos violatorios, se implemente por sí o en colaboración con los organismos y organizaciones pertinentes capacitación, en torno a: "El derecho humano a la legalidad y seguridad jurídica en su modalidad de debida diligencia y plazo razonable" dirigido a los fiscales de investigación que conocieron y/o conocen de la carpeta de investigación XXXXX, radicada en el Centro de Procuración de Justicia de XXXXX. La capacitación, finalmente, deberá someterse a un proceso para evaluar el aprendizaje de sus participantes, debiendo remitir a este Organismo Público el resultado de las evaluaciones, así como fotografías y lista de asistencia a la capacitación.	En vía de cumplimiento

76	Fiscalía General del Estado de Tabasco.	5/2/2024	Aceptada	Se propone que de inmediato disponga lo necesario, para que en el afán de prevenir futuros hechos violatorios, se implemente por sí o en colaboración con los organismos y organizaciones pertinentes capacitación, en torno a: "Derechos humanos de las víctimas directas e indirectas en el delito de Feminicidio" dirigido a los fiscales del Ministerio Público que conocieron de la carpeta de investigación XXXXX radicado en el Centro de Procuración de Justicia de XXXXX en los hechos que dieron origen al presente pronunciamiento. La capacitación, finalmente, deberá someterse a un proceso para evaluar el aprendizaje de sus participantes, debiendo remitir a este Organismo Público el resultado de las evaluaciones, así como fotografías y lista de asistencia a la capacitación.	En vía de cumplimiento
77	Fiscalía General del Estado de Tabasco.	5/2/2024	Aceptada	Se propone que de inmediato disponga lo necesario, para que en el afán de prevenir futuros hechos violatorios, se implemente por sí o en colaboración con los organismos y organizaciones pertinentes capacitación, en torno a: " Aplicación del Protocolo de Investigación Ministerial, Policial y Pericial con Perspectiva de Género para el Delito de Feminicidio del Estado de Tabasco" dirigido a los fiscales del Ministerio Público que conocieron de la carpeta de investigación XXXXX radicado en el Centro de Procuración de Justicia de XXXXX, en los hechos que dieron origen al presente pronunciamiento. La capacitación, finalmente, deberá someterse a un proceso para evaluar el aprendizaje de sus participantes, debiendo remitir a este Organismo Público el resultado de las evaluaciones, así como fotografías y lista de asistencia a la capacitación.	En vía de cumplimiento
78	Fiscalía General del Estado de Tabasco.	5/2/2024	Aceptada	De inmediato, con el objetivo de prevenir futuros hechos violatorios y como garantía de no repetición, se implemente la capacitación por si o a través de instituciones privadas o públicas de los servidores públicos adscritos al Centro de Procuración de Justicia de XXXXX, dependiente de la Fiscalía General del Estado, al (los) Fiscales y Asesores jurídicos a cargo de la indagatoria número XXXXX, primordialmente en los temas relativos al "Obligaciones y alcances de los Asesores Jurídicos dentro del proceso penal". La capacitación, finalmente, deberá someterse a un proceso para evaluar el aprendizaje de sus participantes. Debiendo remitir las constancias que acrediten su cumplimiento, es decir, el otorgamiento de la capacitación, la relación del personal que participó, las listas de asistencia y el resultado de las evaluaciones practicadas.	En vía de cumplimiento
79	Fiscalía General del Estado de Tabasco.	5/2/2024	Aceptada	Se propone que el Fiscal del Ministerio Público responsable de la carpeta de investigación número XXXXX realice todas y cada una de las diligencias que se encuentren pendientes de ejecutar y demás que estime pertinentes para la debida integración de dicha indagatoria debiendo remitir a este organismo público las constancias que acrediten su cumplimiento.	En vía de cumplimiento
80	Fiscalía General del Estado de Tabasco.	5/2/2024	Aceptada	Se propone que, a la brevedad posible, el fiscal del Ministerio Público que conoce de la carpeta de investigación XXXXX en presencia del asesor jurídico público explique a la víctima indirecta de manera clara y sencilla el estado que guarda la carpeta de investigación, cuál es el procedimiento a seguir conforme a la ley de la materia, debiendo levantar el acta respectiva y remitirlo a este organismo público las constancias y documentos con los que se acredite su cumplimiento.	En vía de cumplimiento
81	Fiscalía General del Estado de Tabasco.	5/2/2024	Aceptada	Se propone que el asesor jurídico de oficio designado en la Carpeta de Investigación número XXXXX haga constar por escrito la orientación, asesoría e intervenciones legales que ha realizado o realizará en el procedimiento penal en representación de la víctima indirecta, debiendo remitir a este organismo público las constancias que acrediten su cumplimiento.	En vía de cumplimiento
82	Fiscalía General del Estado de Tabasco.	5/2/2024	Aceptada	Se propone que para el caso aún no se ha realizado, se ofrezca atención psicológica a las víctimas indirectas identificada en la carpeta de investigación investigación XXXXX radicada en la Fiscalía Especializada en Investigación de Homicidio Doloso y en caso de aceptación canalizarlos ante las instancias correspondientes para su atención; una vez efectuado lo anterior deberá remitir las constancias que acrediten su cumplimiento.	En vía de cumplimiento
83	Fiscalía General del Estado de Tabasco.	5/2/2024	Aceptada	Se propone que a la brevedad el fiscal responsable de la Carpeta de Investigación XXXXX, instruya mediante oficio a la Policía de investigación adscritos a la Fiscalía Especializada en Investigación de Homicidio Doloso para que realice todas las acciones necesarias a fin obtener resultados que ayuden al esclarecimiento de los hechos en agravio de XXXXX, lo cual deberá sustentarse documentalmente por la policía de investigación; una vez efectuado lo anterior deberá remitir las constancias que acrediten su cumplimiento.	En vía de cumplimiento
84	Fiscalía General del Estado de Tabasco.	5/2/2024	Aceptada	En el mismo oficio referido en la propuesta anterior, el fiscal responsable de la Carpeta de Investigación XXXXX deberá solicitar a la policía de investigación que en lo subsecuente le rinda un informe de manera periódica de los avances en las acciones efectuados para la obtención de datos para el esclarecimiento de los hechos que se investiga y los apercibirá de emplear medidas de apremio en su contra en caso de no dar cumplimiento a lo instruido; una vez efectuado lo anterior, deberá remitir las constancias que acrediten su cumplimiento.	En vía de cumplimiento
85	Fiscalía General del Estado de Tabasco.	5/2/2024	Aceptada	Se propone que el Fiscal del Ministerio Público responsable de la carpeta de investigación número XXXXX emita su determinación respecto al ejercicio de la acción penal dentro del plazo razonable y que se encuentra vigente la facultad punitiva del Estado, debiendo remitir a este organismo público las constancias que acrediten su cumplimiento.	En vía de cumplimiento
86	Fiscalía General del Estado de Tabasco.	5/2/2024	Aceptada	Se propone que de inmediato disponga lo necesario, para que, en el afán de prevenir futuros hechos violatorios, se implemente por sí o en colaboración con los organismos y organizaciones pertinentes capacitación, en torno a: "Derechos humanos de las víctimas indirectas" dirigido al licenciado XXXXX fiscal del Ministerio Público, licenciada XXXXX asesor jurídico público, que conocen de la carpeta de investigación XXXXX radicada en la Fiscalía Especializada en Investigación de Homicidio Doloso. La capacitación, finalmente, deberá someterse a un proceso para evaluar el aprendizaje de sus participantes, debiendo remitir a este Organismo Público el resultado de las evaluaciones, así como fotografías y lista de asistencia a la capacitación.	En vía de cumplimiento
87	Fiscalía General del Estado de Tabasco.	5/2/2024	Aceptada	Se propone que de inmediato disponga lo necesario, para que en el afán de prevenir futuros hechos violatorios, se implemente por sí o en colaboración con los organismos y organizaciones pertinentes capacitación, en torno a: "El derecho humano a la legalidad y seguridad jurídica en su modalidad de debida diligencia y plazo razonable" dirigido al licenciado XXXXX fiscal del Ministerio Público, licenciada XXXXX asesor jurídico público, XXXXX coordinador de policía de investigación de homicidios dolosos, que conocen de la carpeta de investigación XXXXX radicada en la Fiscalía Especializada en Investigación de Homicidio Doloso. La capacitación, finalmente, deberá someterse a un proceso para evaluar el aprendizaje de sus participantes, debiendo remitir a este Organismo Público el resultado de las evaluaciones, así como fotografías y lista de asistencia a la capacitación.	En vía de cumplimiento
88	Fiscalía General del Estado de Tabasco.	5/2/2024	Aceptada	Se propone que de inmediato disponga lo necesario, para que, en el afán de prevenir futuros hechos violatorios, se implemente por sí o en colaboración con los organismos y organizaciones pertinentes capacitación, en torno a: "Obligaciones y alcances de los Asesores Jurídicos dentro del proceso penal" dirigido a al licenciado XXXXX fiscal del Ministerio Público, licenciada XXXXX asesor jurídico público, adscritos a la Fiscalía Especializada en Investigación de Homicidio Doloso particularmente a los involucrados en los hechos que dieron origen al presente pronunciamiento. La capacitación, finalmente, deberá someterse a un proceso para evaluar el aprendizaje de sus participantes, debiendo remitir a este Organismo Público el resultado de las evaluaciones, así como fotografías y lista de asistencia a la capacitación.	En vía de cumplimiento
89	H. Ayuntamiento Constitucional del Municipio de Centla.	5/2/2024	Responde sin precisar	Por oficio se instruya a todas las áreas de del H. Ayuntamiento Constitucional de XXXXX, a que, en lo subsecuente, cumplan con las formalidades del derecho de petición con la finalidad de evitar la repetición hechos como los que dieron origen a la presente resolución, debiendo remitir a este Organismo Público las constancias y documentos con los que se acredite su cumplimiento.	Cumplimiento total
90	H. Ayuntamiento Constitucional del Municipio de Centla.	5/2/2024	Responde sin precisar	Se implementen mecanismos y/o estrategias para el registro y debida atención a los escritos de petición que presenten todo gobernado ante esa Secretaría, lo anterior con la finalidad de emitirse la respuesta en los términos de la Ley Reglamentaria de la Fracción IV del artículo 7, de la Constitución Local de Tabasco, debiendo remitir a este Organismo Público las constancias y documentos con los que se acredite su cumplimiento.	Cumplimiento total
91	H. Ayuntamiento Constitucional del Municipio de Centla.	5/2/2024	Responde sin precisar	Que en caso de que a la fecha no se haya realizado el acuerdo del escrito de XXXXX, a la brevedad, se dé por escrito la respuesta correspondiente respecto de lo manifestado en el mismo, debiendo remitir a este Organismo público las constancias y documentos con los que se acredite su cumplimiento.	Cumplimiento total
92	H. Ayuntamiento Constitucional del Municipio de Centla.	5/2/2024	Responde sin precisar	Que el acuerdo recaído sobre la solicitud realizada a través del escrito de XXXXX, recepcionado en el despacho del H. Ayuntamiento de XXXXX, le sea debidamente notificado al peticionario de conformidad con lo establecido en la Ley Reglamentaria de la Fracción IV del Artículo 7 de la Constitución Política para el Estado Libre y Soberano de Tabasco, debiendo remitir a esta Comisión Estatal, las constancias con las que acredite su cumplimiento.	Cumplimiento total
93	H. Ayuntamiento Constitucional del Municipio de Centla.	5/2/2024	Responde sin precisar	Se propone que, como garantía de no repetición, por si o a través de instituciones públicas o privadas, se capacite al personal de la del H. Ayuntamiento de XXXXX, debiendo asistir particularmente el personal adscrito a la Presidencia del H. Ayuntamiento de XXXXX y de la Dirección de Asuntos Jurídicos, en torno al tema: "Derecho de petición" relacionada con los lineamientos establecidos en la Ley Reglamentaria de la Fracción IV del artículo 7, de la Constitución Local de Tabasco, debiendo someter a sus participantes a una evaluación para medir el aprendizaje y remitir a este Organismo Público las constancias y documentos con las que acredite su debido cumplimiento.	Cumplimiento total
94	Fiscalía General del Estado de Tabasco.	5/2/2024	Aceptada	Se propone que el Fiscal del Ministerio Público responsable de la carpeta de investigación número XXXXX realice todas y cada una de las diligencias que se encuentren pendientes de ejecutar y demás que estime pertinentes para la debida integración de dicha indagatoria debiendo remitir a este organismo público las constancias que acrediten su cumplimiento.	En vía de cumplimiento
95	Fiscalía General del Estado de Tabasco.	5/2/2024	Aceptada	Se propone que, a la brevedad posible, el fiscal del Ministerio Público que conoce de la carpeta de investigación XXXXX en presencia del asesor jurídico público explique a la víctima indirecta de manera clara y sencilla el estado que guarda la carpeta de investigación, cuáles diligencias se han realizado y las que faltan por realizarse, debiendo levantar el acta respectiva y remitirlo a este organismo público las constancias y documentos con los que se acredite su cumplimiento.	En vía de cumplimiento

96	Fiscalía General del Estado de Tabasco.	5/2/2024	Aceptada	Se propone que, de forma inmediata el Asesor Jurídico a cargo de la indagatoria XXXXX, se entreviste con la víctima indirecta, con la finalidad de orientarle jurídicamente en cuanto al proceso y las diligencias que se realizaran tendientes a la integración de la indagatoria, implementando una bitácora de registro que permita llevar un control de las asesorías, asistencias e intervenciones jurídicas que se realice en favor de la víctima, quien deberá firmar de conformidad dicha bitácora. Debiendo remitir las constancias de su cumplimiento.	En vía de cumplimiento
97	Fiscalía General del Estado de Tabasco.	5/2/2024	Aceptada	Se propone que para el caso aún no se ha realizado, se ofrezca atención psicológica a las víctimas indirectas identificada en la carpeta de investigación investigación XXXXX radicada en el Centro de Procuración de Justicia de XXXXX y en caso de aceptación canalizarlos ante las instancias correspondientes para su atención; una vez efectuado lo anterior deberá remitir las constancias que acrediten su cumplimiento.	En vía de cumplimiento
98	Fiscalía General del Estado de Tabasco.	5/2/2024	Aceptada	Se propone que a la brevedad el fiscal responsable de la Carpeta de Investigación XXXXX, instruya mediante oficio a la Policía de investigación adscritos al Centro de Procuración de Justicia de XXXXX, para que realice todas las acciones necesarias a fin obtener resultados que ayuden al esclarecimiento de los hechos en agravio de XXXXX, lo cual deberá sustentarse documentalmente por la policía de investigación; una vez efectuado lo anterior deberá remitir las constancias que acrediten su cumplimiento.	En vía de cumplimiento
99	Fiscalía General del Estado de Tabasco.	5/2/2024	Aceptada	En el mismo oficio referido en la propuesta anterior, el fiscal responsable de la Carpeta de Investigación XXXXX deberá ordenar a la policía de investigación para que en lo subsecuente rinda un informe de manera periódica de los avances en las acciones efectuadas para la obtención de datos para el esclarecimiento de los hechos que se investiga, y los apercibirá con las medidas de apremio aplicables en caso de no dar cumplimiento a lo instruido; una vez efectuado lo anterior, deberá remitir las constancias que acrediten su cumplimiento.	En vía de cumplimiento
100	Fiscalía General del Estado de Tabasco.	5/2/2024	Aceptada	Se propone que el Fiscal del Ministerio Público responsable de la carpeta de investigación número XXXXX emita su determinación respecto al ejercicio de la acción penal dentro del plazo razonable y que se encuentra vigente la facultad punitiva del Estado, debiendo remitir a este organismo público las constancias que acrediten su cumplimiento.	En vía de cumplimiento
101	Fiscalía General del Estado de Tabasco.	5/2/2024	Aceptada	Se propone que de inmediato disponga lo necesario, para que en el afán de prevenir futuros hechos violatorios, se implemente por sí o en colaboración con los organismos y organizaciones pertinentes capacitación, en torno a: "El derecho humano a la legalidad y seguridad jurídica en su modalidad de debida diligencia y plazo razonable" dirigido a los fiscales de investigación que conocieron y/o conocen de la carpeta de investigación XXXXX, radicada en el Centro de Procuración de Justicia de XXXXX. La capacitación, finalmente, deberá someterse a un proceso para evaluar el aprendizaje de sus participantes, debiendo remitir a este Organismo Público el resultado de las evaluaciones, así como fotografías y lista de asistencia a la capacitación.	En vía de cumplimiento
102	Fiscalía General del Estado de Tabasco.	5/2/2024	Aceptada	Se propone que de inmediato disponga lo necesario, para que en el afán de prevenir futuros hechos violatorios, se implemente por sí o en colaboración con los organismos y organizaciones pertinentes capacitación, en torno a: "Derechos humanos de las víctimas directas e indirectas en el delito de Feminicidio" dirigido a los fiscales del Ministerio Público que conocieron de la carpeta de investigación XXXXX radicado en el Centro de Procuración de Justicia de XXXXX, en los hechos que dieron origen al presente pronunciamiento. La capacitación, finalmente, deberá someterse a un proceso para evaluar el aprendizaje de sus participantes, debiendo remitir a este Organismo Público el resultado de las evaluaciones, así como fotografías y lista de asistencia a la capacitación.	En vía de cumplimiento
103	Fiscalía General del Estado de Tabasco.	5/2/2024	Aceptada	Se propone que de inmediato disponga lo necesario, para que en el afán de prevenir futuros hechos violatorios, se implemente por sí o en colaboración con los organismos y organizaciones pertinentes capacitación, en torno a: "Aplicación del Protocolo de Investigación Ministerial, Policial y Pericial con Perspectiva de Género para el Delito de Feminicidio del Estado de Tabasco" dirigido a los fiscales del Ministerio Público que conocieron de la carpeta de investigación XXXXX radicado en el Centro de Procuración de Justicia de XXXXX, en los hechos que dieron origen al presente pronunciamiento. La capacitación, finalmente, deberá someterse a un proceso para evaluar el aprendizaje de sus participantes, debiendo remitir a este Organismo Público el resultado de las evaluaciones, así como fotografías y lista de asistencia a la capacitación.	En vía de cumplimiento
104	Fiscalía General del Estado de Tabasco.	5/2/2024	Aceptada	De inmediato, con el objetivo de prevenir futuros hechos violatorios y como garantía de no repetición, se implemente la capacitación por si o a través de instituciones privadas o públicas de los servidores públicos adscritos al Centro de Procuración de Justicia de XXXXX, dependiente de la Fiscalía General del Estado, al (los) Fiscales y Asesores jurídicos a cargo de la indagatoria número XXXXX, primordialmente en los temas relativos al "Obligaciones y alcances de los Asesores Jurídicos dentro del proceso penal". La capacitación, finalmente, deberá someterse a un proceso para evaluar el aprendizaje de sus participantes. Debiendo remitir las constancias que acrediten su cumplimiento, es decir, el otorgamiento de la capacitación, la relación del personal que participó, las listas de asistencia y el resultado de las evaluaciones practicadas.	En vía de cumplimiento
105	Fiscalía General del Estado de Tabasco.	5/2/2024	Aceptada	Se propone que la o el Fiscal del Ministerio Público Adscrita a la Fiscalía de Feminicio y responsable de la carpeta de investigación número XXXXX realice todas y cada una de las diligencias que se encuentren pendientes de ejecutar, así como las demás que estime pertinentes para la debida integración de dicha indagatoria, debiendo remitir a este organismo público las constancias que acrediten su cumplimiento.	En vía de cumplimiento
106	Fiscalía General del Estado de Tabasco.	5/2/2024	Aceptada	Se propone que, a la brevedad posible, la o el Fiscal del Ministerio Público Adscrita a la Fiscalía de Feminicio que conoce de la carpeta de investigación XXXXX en presencia de la asesora jurídica pública, explique a la víctima indirecta de manera clara y sencilla el estado que guarda la carpeta de investigación, cuál es el procedimiento a seguir conforme a la ley de la materia, debiendo levantar el acta respectiva y remitir a este organismo público las constancias y documentos con los que se acredite su cumplimiento.	En vía de cumplimiento
107	Fiscalía General del Estado de Tabasco.	5/2/2024	Aceptada	Se propone que la o el Asesoro Jurídico Publico Adscrita a la Fiscalía de Violencia de Genero designado en la Carpeta de Investigación número XXXXX haga constar por escrito la orientación, asesoría e intervenciones legales y de impulso procesal que ha realizado en favor de la víctima indirecta, debiendo remitir a este organismo público las constancias que acrediten su cumplimiento.	En vía de cumplimiento
108	Fiscalía General del Estado de Tabasco.	5/2/2024	Aceptada	Se propone que para el caso de que aún no se hayan realizado u ofrecido las atenciones psicológicas a la víctima indirecta identificada en la carpeta de investigación investigación XXXXX radicada en la Fiscalía de Feminicidio de este Municipio de XXXXX, y en caso de aceptación canalizarla ante las instancias correspondientes para su atención; una vez efectuado lo anterior deberá remitir las constancias que acrediten su cumplimiento.	En vía de cumplimiento
109	Fiscalía General del Estado de Tabasco.	5/2/2024	Aceptada	Se propone que a la brevedad el fiscal responsable de la Carpeta de Investigación XXXXXX, instruya mediante oficio a la Policía de investigación adscritos a la Fiscalía de Feminicidio para que realice todas las acciones necesarias a fin obtener resultados que ayuden al esclarecimiento de los hechos en agravio de XXXXX, lo cual deberá sustentarse documentalmente por la policía de investigación; una vez efectuado lo anterior deberá remitir las constancias que acrediten su cumplimiento.	En vía de cumplimiento
110	Fiscalía General del Estado de Tabasco.	5/2/2024	Aceptada	En el mismo oficio referido en la propuesta anterior, el fiscal responsable de la Carpeta de Investigación XXXXX deberá ordenar a la policía de investigación para que en lo subsecuente rinda un informe de manera periódica de los avances en las acciones efectuadas para la obtención de datos para el esclarecimiento de los hechos que se investiga, y los apercibirá con las medidas de apremio aplicables en caso de no dar cumplimiento a lo instruido; una vez efectuado lo anterior, deberá remitir las constancias que acrediten su cumplimiento.	En vía de cumplimiento
111	Fiscalía General del Estado de Tabasco.	5/2/2024	Aceptada	Se propone que el Fiscal del Ministerio Público responsable de la carpeta de investigación número XXXXX emita su determinación respecto al ejercicio de la acción penal dentro del plazo razonable y que se encuentra vigente la facultad punitiva del Estado, debiendo remitir a este organismo público las constancias que acrediten su cumplimiento.	En vía de cumplimiento
112	Fiscalía General del Estado de Tabasco.	5/2/2024	Aceptada parcialmente	Se propone que de inmediato disponga lo necesario, para que en el afán de prevenir futuros hechos violatorios, se implemente por sí o en colaboración con los organismos y organizaciones pertinentes capacitación, en torno a: "Derechos humanos de las víctimas indirectas a recibir atención médica y/o psicológica de manera oportuna, rápida, equitativa, gratuita y efectiva por personal especializado" dirigido a la licenciada XXXXX fiscal del Ministerio Público, licenciada XXXXX asesor jurídico público, que conocieron de la carpeta de investigacion XXXXX radicada en la Fiscalía Especializada en Investigación de Homicidio Doloso. La capacitación, finalmente, deberá someterse a un proceso para evaluar el aprendizaje de sus participantes, debiendo remitir a este Organismo Público el resultado de las evaluaciones, así como fotografías y lista de asistencia a la capacitación.	En vía de cumplimiento
113	Fiscalía General del Estado de Tabasco.	5/2/2024	Aceptada	Se propone que de inmediato disponga lo necesario, para que en el afán de prevenir futuros hechos violatorios, se implemente por sí o en colaboración con los organismos y organizaciones pertinentes capacitación, en torno a: "El derecho humano a la legalidad y seguridad jurídica en su modalidad de debida diligencia y plazo razonable", dirigido a la licenciada XXXXX fiscal del Ministerio Público, licenciada XXXXX asesor jurídico público, adscritos a la Fiscalía de Feminicidio particularmente a los involucrados en los hechos que dieron origen al presente pronunciamiento. La capacitación, finalmente, deberá someterse a un proceso para evaluar el aprendizaje de sus participantes, debiendo remitir a este Organismo Público el resultado de las evaluaciones, así como fotografías y lista de asistencia a la capacitación.	En vía de cumplimiento
114	Fiscalía General del Estado de Tabasco.	5/2/2024	Aceptada	Se propone que de inmediato disponga lo necesario, para que en el afán de prevenir futuros hechos violatorios, se implemente por sí o en colaboración con los organismos y organizaciones pertinentes capacitación, en torno a: "Derechos humanos de las víctimas directas e indirectas en el delito de Feminicidio" dirigido a la licenciada XXXXX fiscal del Ministerio Público, licenciada XXXXX asesor jurídico público, que conocieron de la carpeta de investigación XXXXX radicado en la Fiscalía de Feminicidio en los hechos que dieron origen al presente pronunciamiento. La capacitación, finalmente, deberá someterse a un proceso para evaluar el aprendizaje de sus participantes, debiendo remitir a este Organismo Público el resultado de las evaluaciones, así como fotografías y lista de asistencia a la capacitación.	En vía de cumplimiento

115	Fiscalía General del Estado de Tabasco.	5/2/2024	Aceptada parcialmente	Se propone que de inmediato disponga lo necesario, para que en el afán de prevenir futuros hechos violatorios, se implemente por sí o en colaboración con los organismos y organizaciones pertinentes capacitación, en torno a: "Aplicación del Protocolo de Investigación Ministerial, Policial y Pericial con Perspectiva de Género para el Delito de Feminicidio del Estado de Tabasco" dirigido a la licenciada XXXXX fiscal del Ministerio Público, licenciada XXXXX asesor jurídico público, adscritos a la Fiscalía Especializada en Investigación de Homicidio Doloso particularmente a los involucrados en los hechos que dieron origen al presente pronunciamiento. La capacitación, finalmente, deberá someterse a un proceso para evaluar el aprendizaje de sus participantes, debiendo remitir a este Organismo Público el resultado de las evaluaciones, así como fotografías y lista de asistencia a la capacitación.	En vía de cumplimiento
116	Secretaría de Seguridad y Protección Ciudadana.	5/2/2024	No aceptada	Se propone que, a la brevedad y de acuerdo a sus atribuciones como superior jerárquico, atendiendo la obligación de toda autoridad para respetar y garantizar los derechos humanos, realice una invitación por oficio al personal adscrito de la Dirección General del Sistema Penitenciario del Estado de Tabasco para que se abstengan de realizar cualquier acto que implique hostigamiento u acoso laboral, evitando todo tipo de agresiones físicas, verbales y psicológicas. Debiendo remitir constancias que acrediten su cumplimiento.	No aceptada
117	Secretaría de Seguridad y Protección Ciudadana.	5/2/2024	No aceptada	Se propone que, con el objetivo de prevenir futuros hechos violatorios y como garantía de no repetición; se implemente un taller por si o a través de instituciones privadas o públicas de los servicios públicos adscritos a la Dirección General del Sistema Penitenciario del Estado de Tabasco, en el tema relativo a sensibilización para la mejora del clima organizacional. El taller, finalmente, deberá someterse a un proceso para evaluar el aprendizaje de sus participantes, debiendo remitir a este Organismo Público el resultado de las evaluaciones.	No aceptada
118	Secretaría de Salud del Estado de Tabasco.	5/6/2024	No aceptada	Que en caso de que a la fecha no se haya realizado el acuerdo del escrito de fecha XXXXX, dirigido a XXXXX Jefe de Sector de Dengue, el cual se recepcionó el XXXXX en la jurisdicción sanitaria de XXXXX, a la brevedad, se dé por escrito la respuesta correspondiente respecto de la petición realizada por XXXXX, debiendo remitir a este Organismo público las constancias y documentos con los que se acredite su cumplimiento.	No aceptada
119	Secretaría de Salud del Estado de Tabasco.	5/6/2024	No aceptada	Que el acuerdo recaído sobre la solicitud realizada por XXXXX, a través del escrito fecha XXXXX, dirigido a XXXXX, Jefe de Sector de Dengue, el cual se recibió el XXXXX, recepcionado ante la Jurisdicción Sanitaria, le sea debidamente notificado en los términos de su escrito de petición o bien de conformidad con lo establecido en la Ley Reglamentaria de la Fracción IV del Artículo 7 de la Constitución Política para el Estado Libre y Soberano de Tabasco, debiendo remitir a esta Comisión Estatal, las constancias con las que acredite su cumplimiento.	No aceptada
120	Secretaría de Salud del Estado de Tabasco.	5/6/2024	Aceptada	Que en caso de que a la fecha no se haya realizado el acuerdo del escrito de fecha XXXXX dirigido a doctor XXXXX, Jefe Jurisdiccional de XXXXX, Tabasco, con sello de recibido de esa jurisdicción, a la brevedad, se dé por escrito la respuesta correspondiente respecto de la petición realizada por XXXXX, debiendo remitir a este Organismo público las constancias y documentos con los que se acredite su cumplimiento.	Aceptada
121	Secretaría de Salud del Estado de Tabasco.	5/6/2024	Aceptada	Que el acuerdo recaído sobre la solicitud realizada por XXXXX, a través del escrito fecha XXXXX dirigido a doctor XXXXX, Jefe Jurisdiccional de XXXXX, Tabasco, con sello de recibido recepcionado ante esa Jurisdicción Sanitaria, le sea debidamente notificado en los términos de su escrito de petición o bien de conformidad con lo establecido en la Ley Reglamentaria de la Fracción IV del Artículo 7 de la Constitución Política para el Estado Libre y Soberano de Tabasco, debiendo remitir a esta Comisión Estatal, las constancias con las que acredite su cumplimiento.	Aceptada
122	Secretaría de Salud del Estado de Tabasco.	5/6/2024	Aceptada	Por oficio se instruya a todas las áreas de la Secretaría de Salud del Estado de Tabasco, incluyendo la jurisdicción sanitaria de XXXXX Tabasco; a que, en lo subsecuente se cumpla con las formalidades del derecho de petición, lo anterior con la finalidad de evitar la repetición hechos como los que dieron origen a la presente resolución, debiendo remitir a este Organismo Público las constancias y documentos con los que se acredite su cumplimiento.	Aceptada
123	Secretaría de Salud del Estado de Tabasco.	5/6/2024	No aceptada	Se implemente mecanismos y/o estrategias para el registro y debida atención a los escritos de petición que presenten todo gobernado ante esa Secretaría, incluyendo la jurisdicción sanitaria de XXXXX Tabasco, lo anterior con la finalidad de emitirse el acuerdo con lo dispuesto en la Ley Reglamentaria de la Fracción IV del artículo 7, de la Constitución Local de Tabasco, debiendo remitir a este Organismo Público las constancias y documentos con los que se acredite su cumplimiento.	No aceptada
124	Secretaría de Salud del Estado de Tabasco.	5/6/2024	Aceptada	Se propone que como garantía de no repetición, por si o a través de instituciones públicas o privadas, se capacite al personal de la Secretaria de Salud del Estado de Tabasco, particularmente a la Jurisdicción Sanitaria de XXXX, en torno al tema: "Perspectiva de los Derechos Humanos en la Función Pública", debiendo someter a sus participantes a una evaluación para medir el aprendizaje y remitir a este Organismo Público las constancias y documentos con las que acredite su debido cumplimiento	Aceptada
125	Secretaría de Salud del Estado de Tabasco.	5/6/2024	Aceptada	Se propone que como garantía de no repetición, por si o a través de instituciones públicas o privadas, se capacite al personal de la Secretaria de Salud del Estado de Tabasco, particularmente a la Jurisdicción Sanitaria de XXXXX, en torno al tema: "Derecho de petición" relacionada con los lineamientos establecidos en la Ley Reglamentaria de la Fracción IV del artículo 7, de la Constitución Local de Tabasco, debiendo someter a sus participantes a una evaluación para medir el aprendizaje y remitir a este Organismo Público las constancias y documentos con las que acredite su debido cumplimiento.	Aceptada
126	Fiscalía General del Estado de Tabasco.	6/3/2024	Aceptada	Se propone que el Fiscal del Ministerio Público responsable de la carpeta de investigación número XXXXX realice todas y cada una de las diligencias que se encuentren pendientes de ejecutar y demás que estime pertinentes para la debida integración de dicha indagatoria debiendo remitir a este organismo público las constancias que acrediten su cumplimiento.	En vía de cumplimiento
127	Fiscalía General del Estado de Tabasco.	6/3/2024	Aceptada	Se propone que, a la brevedad posible, el fiscal del Ministerio Público que conoce de la carpeta de investigación XXXXX en presencia del asesor jurídico público explique a la víctima indirecta de manera clara y sencilla el estado que guarda la carpeta de investigación, cuáles diligencias se han realizado y las que faltan por realizarse, debiendo levantar el acta respectiva y remitirlo a este organismo público las constancias y documentos con los que se acredite su cumplimiento.	En vía de cumplimiento
128	Fiscalía General del Estado de Tabasco.	6/3/2024	Aceptada	Se propone que, de forma inmediata el Asesor Jurídico a cargo de la indagatoria XXXXX, se entreviste con la víctima indirecta, con la finalidad de orientarle jurídicamente en cuanto al proceso y las diligencias que se realizaran tendientes a la integración de la indagatoria, implementando una bitácora de registro que permita llevar un control de las asesorías, asistencias e intervenciones jurídicas que se realice en favor de la víctima, quien deberá firmar de conformidad dicha bitácora. Debiendo remitir las constancias de su cumplimiento.	En vía de cumplimiento
129	Fiscalía General del Estado de Tabasco.	6/3/2024	Aceptada	Se propone que para el caso aún no se ha realizado, se ofrezca atención psicológicas a las víctimas indirectas identificadas XXXXX y XXXXX en la carpeta de investigación investigación XXXXX radicada en el Centro de Procuración de Justicia de XXXXX y en caso de aceptación canalizarlos ante las instancias correspondientes para su atención; una vez efectuado lo anterior deberá remitir las constancias que acrediten su cumplimiento.	En vía de cumplimiento
130	Fiscalía General del Estado de Tabasco.	6/3/2024	Aceptada	Se propone que a la brevedad el fiscal responsable de la Carpeta de Investigación XXXXX, instruya mediante oficio a la Policía de investigación adscritos al Centro de Procuración de Justicia de XXXXX, para que realice todas las acciones necesarias a fin obtener resultados que ayuden al esclarecimiento de los hechos en agravio de la extinta XXXXX, lo cual deberá sustentarse documentalmente por la policía de investigación; una vez efectuado lo anterior deberá remitir las constancias que acrediten su cumplimiento.	En vía de cumplimiento
131	Fiscalía General del Estado de Tabasco.	6/3/2024	Aceptada	En el mismo oficio referido en la propuesta anterior, el fiscal responsable de la Carpeta de Investigación XXXXX deberá ordenar a la policía de investigación para que en lo subsecuente rinda un informe de manera periódica de los avances en las acciones efectuadas para la obtención de datos para el esclarecimiento de los hechos que se investiga, y los apercibirá con las medidas de apremio aplicables en caso de no dar cumplimiento a lo instruido; una vez efectuado lo anterior, deberá remitir las constancias que acrediten su cumplimiento.	En vía de cumplimiento
132	Fiscalía General del Estado de Tabasco.	6/3/2024	Aceptada	Se propone que el Fiscal del Ministerio Público responsable de la carpeta de investigación número XXXXX, requiera a la trabajadora social, psicóloga XXXXX y psiquiatra XXXXX para efectos que rindan el informe solicitado para la obtención de datos para el esclarecimiento de los hechos que se investiga, y los apercibirá con las medidas de apremio aplicables en caso de no dar cumplimiento a lo instruido; una vez efectuado lo anterior, deberá remitir las constancias que acrediten su cumplimiento	En vía de cumplimiento
133	Fiscalía General del Estado de Tabasco.	6/3/2024	Aceptada	Se propone que el Fiscal del Ministerio Público responsable de la carpeta de investigación número XXXXX emita su determinación respecto al ejercicio de la acción penal dentro del plazo razonable y que se encuentra vigente la facultad punitiva del Estado, debiendo remitir a este organismo público las constancias que acrediten su cumplimiento.	En vía de cumplimiento
134	Fiscalía General del Estado de Tabasco.	6/3/2024	Aceptada	Se propone gire sus apreciables instrucciones a quien corresponda, a fin de que se inicie la investigación administrativa a los fiscales del Ministerio Publico que estuvieron a cargo durante la integración de la carpeta de investigación número XXXXX para el deslinde de responsabilidades, esto derivado de las irregularidades, acciones y/o omisiones que se advirtieron dentro de la citada carpeta de investigación y que fueron evidenciadas dentro de este proveído. Debiendo remitir las constancias que acrediten su cumplimiento.	En vía de cumplimiento
135	Fiscalía General del Estado de Tabasco.	6/3/2024	Aceptada	Se propone gire sus apreciables instrucciones a quien corresponda, a fin de que se inicie la investigación administrativa a los asesores jurídicos que estuvieron a cargo durante la integración de la carpeta de investigación número XXXXX, para el deslinde de responsabilidades, esto derivado de las irregularidades, acciones y/o omisiones que se advirtieron dentro de la citada carpeta de investigación y que fueron evidenciadas dentro de este proveído. Debiendo remitir las constancias que acrediten su cumplimiento.	En vía de cumplimiento

136	Fiscalía General del Estado de Tabasco.	6/3/2024	Aceptada	Se propone que de inmediato disponga lo necesario, para que en el afán de prevenir futuros hechos violatorios, se implemente por sí o en colaboración con los organismos y organizaciones pertinentes capacitación, en torno a: "El derecho humano a la legalidad y seguridad jurídica en su modalidad de debida diligencia y plazo razonable" dirigido a los fiscales de investigación que conocieron y/o conocen de la carpeta de investigación XXXXX, radicada en el Centro de Procuración de Justicia de XXXXX. La capacitación, finalmente, deberá someterse a un proceso para evaluar el aprendizaje de sus participantes, debiendo remitir a este Organismo Público el resultado de las evaluaciones, así como fotografías y lista de asistencia a la capacitación.	En vía de cumplimiento
137	Fiscalía General del Estado de Tabasco.	6/3/2024	Aceptada	Se propone que de inmediato disponga lo necesario, para que en el afán de prevenir futuros hechos violatorios, se implemente por sí o en colaboración con los organismos y organizaciones pertinentes capacitación, en torno a: "Derechos humanos de las víctimas directas e indirectas en el delito de Feminicidio" dirigido a los fiscales del Ministerio Público que conocieron de la carpeta de investigación XXXXX radicado en el Centro de Procuración de Justicia de XXXXX en los hechos que dieron origen al presente pronunciamiento. La capacitación, finalmente, deberá someterse a un proceso para evaluar el aprendizaje de sus participantes, debiendo remitir a este Organismo Público el resultado de las evaluaciones, así como fotografías y lista de asistencia a la capacitación.	En vía de cumplimiento
138	Fiscalía General del Estado de Tabasco.	6/3/2024	Aceptada	Se propone que de inmediato disponga lo necesario, para que en el afán de prevenir futuros hechos violatorios, se implemente por sí o en colaboración con los organismos y organizaciones pertinentes capacitación, en torno a: " Aplicación del Protocolo de Investigación Ministerial, Policial y Pericial con Perspectiva de Género para el Delito de Feminicidio del Estado de Tabasco" dirigido a los fiscales del Ministerio Público que conocieron de la carpeta de investigación XXXXX radicado en el Centro de Procuración de Justicia de XXXXX, en los hechos que dieron origen al presente pronunciamiento. La capacitación, finalmente, deberá someterse a un proceso para evaluar el aprendizaje de sus participantes, debiendo remitir a este Organismo Público el resultado de las evaluaciones, así como fotografías y lista de asistencia a la capacitación.	En vía de cumplimiento
139	Fiscalía General del Estado de Tabasco.	6/3/2024	Aceptada parcialmente	De inmediato, con el objetivo de prevenir futuros hechos violatorios y como garantía de no repetición, se implemente la capacitación por si o a través de instituciones privadas o públicas de los servidores públicos adscritos al Centro de Procuración de Justicia de XXXX dependiente de la Fiscalía General del Estado, al (los) Fiscales y Asesores jurídicos a cargo de la indagatoria número XXXXX, primordialmente en los temas relativos al "Obligaciones y alcances de los Asesores Jurídicos dentro del proceso penal". La capacitación, finalmente, deberá someterse a un proceso para evaluar el aprendizaje de sus participantes. Debiendo remitir las constancias que acrediten su cumplimiento, es decir, el otorgamiento de la capacitación, la relación del personal que participó, las listas de asistencia y el resultado de las evaluaciones practicadas.	En vía de cumplimiento
140	Fiscalía General del Estado de Tabasco.	6/3/2024	Aceptada	Se propone que el Fiscal del Ministerio Público responsable de la carpeta de investigación número XXXXX realice todas y cada una de las diligencias que se encuentren pendientes de ejecutar y demás que estime pertinentes para la debida integración de dicha indagatoria debiendo remitir a este organismo público las constancias que acrediten su cumplimiento.	En vía de cumplimiento
141	Fiscalía General del Estado de Tabasco.	6/3/2024	Aceptada	Se propone que, a la brevedad posible, el fiscal del Ministerio Público que conoce de la carpeta de investigación XXXXX en presencia del asesor jurídico público explique a las víctimas indirectas XXXXX., de manera clara y sencilla el estado que guarda la carpeta de investigación, cuáles diligencias se han realizado y las que faltan por realizarse, debiendo levantar el acta respectiva y remitirlo a este organismo público las constancias y documentos con los que se acredite su cumplimiento	En vía de cumplimiento
142	Fiscalía General del Estado de Tabasco.	6/3/2024	Aceptada	Se propone que el asesor jurídico de oficio designado en la Carpeta de Investigación número XXXXX haga constar por escrito la orientación, asesoría e intervenciones legales que ha realizado o realizará en el procedimiento penal en representación de la víctima indirecta, XXXXX., debiendo remitir a este organismo público las constancias que acrediten su cumplimiento.	En vía de cumplimiento
143	Fiscalía General del Estado de Tabasco.	6/3/2024	Aceptada	Se propone que para el caso aún no se ha realizado, se ofrezca atención psicológica a la víctima indirecta XXXX., identificada en la carpeta de investigación investigación XXXXX, radicada en la Agencia Regional del Ministerio Público Especializado en Feminicidio de XXXXX, dependiente de la Fiscalía General del Estado de Tabasco, y en caso de aceptación canalizarlos ante las instancias correspondientes para su atención; una vez efectuado lo anterior deberá remitir las constancias que acrediten su cumplimiento.	En vía de cumplimiento
144	Fiscalía General del Estado de Tabasco.	6/3/2024	Aceptada	Se propone que el Fiscal del Ministerio Público responsable de la carpeta de investigación número XXXXX, para el caso de ser necesario proceda a emitir las medidas de protección tendientes a garantizar la seguridad física y psicológica de la víctima indirecta XXXXX una vez efectuado lo anterior deberá remitir las constancias que acrediten su cumplimiento.	En vía de cumplimiento
145	Fiscalía General del Estado de Tabasco.	6/3/2024	Aceptada	Se propone que a la brevedad el fiscal responsable de la Carpeta de Investigación XXXXX la Agencia Regional del Ministerio Público Especializado en Feminicidio de XXXXX instruya mediante oficio a la Policía de investigación para que realice todas las acciones necesarias a fin obtener resultados que ayuden al esclarecimiento de los hechos en agravio de la extinta mujer haya sin vida en XXXXX, Tabasco, lo cual deberá sustentarse documentalmente por la policía de investigación; una vez efectuado lo anterior deberá remitir las constancias que acrediten su cumplimiento.	En vía de cumplimiento
146	Fiscalía General del Estado de Tabasco.	6/3/2024	Aceptada	En el mismo oficio referido en la propuesta anterior, el fiscal responsable de la Carpeta de Investigación XXXXX deberá ordenar a la policía de investigación para que en lo subsecuente rinda un informe de manera periódica de los avances en las acciones efectuadas para la obtención de datos para el esclarecimiento de los hechos que se investiga, y los apercibirá con las medidas de apremio aplicables en caso de no dar cumplimiento a lo instruido; una vez efectuado lo anterior, deberá remitir las constancias que acrediten su cumplimiento.	En vía de cumplimiento
147	Fiscalía General del Estado de Tabasco.	6/3/2024	Aceptada	Se propone que el Fiscal del Ministerio Público responsable de la carpeta de investigación número XXXXX emita su determinación respecto al ejercicio de la acción penal dentro del plazo razonable y que se encuentra vigente la facultad punitiva del Estado, debiendo remitir a este organismo público las constancias que acrediten su cumplimiento.	En vía de cumplimiento
148	Fiscalía General del Estado de Tabasco.	6/3/2024	Aceptada parcialmente	Se propone que de inmediato disponga lo necesario, para que en el afán de prevenir futuros hechos violatorios, se implemente por sí o en colaboración con los organismos y organizaciones pertinentes capacitación, en torno a: "El derecho humano a la legalidad y seguridad jurídica en su modalidad de debida diligencia y plazo razonable", dirigido a los fiscales del Ministerio Público, asesor jurídico y Policías de investigación adscritos en la Agencia Regional del Ministerio Público Especializado en Feminicidio de XXXXX, dependiente de la Fiscalía General del Estado de Tabasco, particularmente a los involucrados en los hechos que dieron origen al presente pronunciamiento. La capacitación, finalmente, deberá someterse a un proceso para evaluar el aprendizaje de sus participantes, debiendo remitir a este Organismo Público el resultado de las evaluaciones, así como fotografías y lista de asistencia a la capacitación.	En vía de cumplimiento
149	Fiscalía General del Estado de Tabasco.	6/3/2024	Aceptada	Se propone que de inmediato disponga lo necesario, para que en el afán de prevenir futuros hechos violatorios, se implemente por sí o en colaboración con los organismos y organizaciones pertinentes capacitación, en torno a: "Derechos humanos de las víctimas directas e indirectas en el delito de Feminicidio" dirigido a los fiscales del Ministerio Público a cargo de la carpeta de investigación iniciada a raíz de la nota periodística "El Heraldo de Tabaco" de fecha XXXXX en los hechos que dieron origen al presente pronunciamiento. La capacitación, finalmente, deberá someterse a un proceso para evaluar el aprendizaje de sus participantes, debiendo remitir a este Organismo Público el resultado de las evaluaciones, así como fotografías y lista de asistencia a la capacitación.	En vía de cumplimiento
150	Fiscalía General del Estado de Tabasco.	6/3/2024	Aceptada	Se propone que de inmediato disponga lo necesario, para que en el afán de prevenir futuros hechos violatorios, se implemente por sí o en colaboración con los organismos y organizaciones pertinentes capacitación, en torno a: "Perspectiva de género y el derecho de la mujer a una vida libre de violencia" dirigido a los fiscales del Ministerio Público que conocieron de la carpeta de investigación XXXXX radicado en la Agencia Regional del Ministerio Público Especializado en Feminicidio de XXXXXTabasco, dependiente de la Fiscalía General del Estado de Tabasco en los hechos que dieron origen al presente pronunciamiento. La capacitación, finalmente, deberá someterse a un proceso para evaluar el aprendizaje de sus participantes, debiendo remitir a este Organismo Público el resultado de las evaluaciones, así como fotografías y lista de asistencia a la capacitación.	En vía de cumplimiento
151	Fiscalía General del Estado de Tabasco.	6/3/2024	Aceptada	Se propone que de inmediato disponga lo necesario, para que en el afán de prevenir futuros hechos violatorios, se implemente por sí o en colaboración con los organismos y organizaciones pertinentes capacitación, en torno a: "debida diligencia de los policías de investigación" dirigido a los policías de investigación que conocieron de la carpeta de investigación XXXXX radicado en la Agencia Regional del Ministerio Público Especializado en Feminicidio de XXXXX, Tabasco, dependiente de la Fiscalía General del Estado de Tabasco en los hechos que dieron origen al presente pronunciamiento. La capacitación, finalmente, deberá someterse a un proceso para evaluar el aprendizaje de sus participantes, debiendo remitir a este Organismo Público el resultado de las evaluaciones, así como fotografías y lista de asistencia a la capacitación.	En vía de cumplimiento
152	Fiscalía General del Estado de Tabasco.	6/3/2024	Aceptada	Se propone que el Lic. XXXXX, Fiscal del Ministerio Público Investigador Adscrito a la Unidad de Investigación y Litigación del Centro de Procuración de Justicia de XXXXX, responsable de la carpeta de investigación número XXXXX, realice todas y cada una de las diligencias que se encuentren pendientes de ejecutar y demás que estime pertinentes para la debida integración de dicha indagatoria, debiendo remitir a este organismo público las constancias que acrediten su cumplimiento.	En vía de cumplimiento
153	Fiscalía General del Estado de Tabasco.	6/3/2024	Aceptada	Se propone que, a la brevedad posible, el Lic. XXXXX, Fiscal del Ministerio Público Investigador Adscrito a la Unidad de Investigación y Litigación del Centro de Procuración de Justicia de XXXXX, responsable de la carpeta de investigación número XXXXX en presencia del asesor jurídico público, explique a la víctima directa de manera clara y sencilla el estado que guarda la carpeta de investigación, cuáles diligencias se han realizado y las que faltan por realizarse, debiendo levantar el acta respectiva y remitirlo a este organismo público las constancias y documentos con los que se acredite su cumplimiento.	En vía de cumplimiento

154	Fiscalía General del Estado de Tabasco.	6/3/2024	Aceptada	Se propone que el Lic. XXXXX, Fiscal del Ministerio Público Investigador Adscrito a la Unidad de Investigación y Litigación del Centro de Procuración de Justicia de XXXXX, Tabasco, responsable de la carpeta de investigación número XXXXX emita su determinación respecto al ejercicio de la acción penal dentro del plazo razonable y que se encuentra vigente la facultad punitiva del Estado, debiendo remitir a este organismo público las constancias que acrediten su cumplimiento.	En vía de cumplimiento
155	Fiscalía General del Estado de Tabasco.	6/3/2024	Aceptada parcialmente	Se propone que de inmediato disponga lo necesario, para que en el afán de prevenir futuros hechos violatorios, se implemente por sí o en colaboración con los organismos y organizaciones pertinentes capacitación, en torno a: "El derecho humano a la legalidad y seguridad jurídica en su modalidad de debida diligencia y plazo razonable", dirigido a los fiscales del Ministerio Público y Policías adscritos al Centro de Procuración de Justicia de XXXXX Tabasco, particularmente al Lic. XXXXX Fiscal del Ministerio Público Investigador Adscrito a la Unidad de Investigación y Litigación, involucrado en los hechos que dieron origen al presente pronunciamiento. La capacitación, finalmente, deberá someterse a un proceso para evaluar el aprendizaje de sus participantes, debiendo remitir a este Organismo Público el resultado de las evaluaciones, así como fotografías y lista de asistencia a la capacitación.	En vía de cumplimiento
156	Fiscalía General del Estado de Tabasco.	6/3/2024	Aceptada	Se propone que de inmediato el Lic. XXXXX, Fiscal del Ministerio Público Investigador Adscrito a la Unidad de Investigación y Litigación del Centro de Procuración de Justicia de XXXXX Tabasco, responsable de la carpeta de investigación número XXXXX proceda a realizar las acciones y/o diligencias necesarias antes las distintas Instituciones públicas ISSET, ISSSTE, SECRETARÍA DE SALUD, IMSS, PODER JUDICIAL, DIF solicitando un paidopsiquiatra y/o psicólogo infantil para efectuar valoración psicológica correspondiente al menor de iniciales XXXXX, quien tiene la edad de 5 años.	En vía de cumplimiento
157	H. Ayuntamiento Constitucional del Municipio de Centro.	5/31/2024	Aceptada	Se propone que de forma inmediata, de vista al Órgano Control Interno de ese organismo público, aportando el presente instrumento, con el fin de que se investigue la responsabilidad administrativa de la C. XXXXX, servidora pública cuya participación en los hechos fue documentada por este Órgano Autónomo protector de derechos humanos. Debiendo remitir las constancias que acrediten su cumplimiento	En vía de cumplimiento
158	H. Ayuntamiento Constitucional del Municipio de Centro.	5/31/2024	No aceptada	Se propone que, de inmediato, instruya a quien corresponda, diseñe e implemente medidas integrales de prevención, protección y canalización de posibles casos de violencia, con énfasis en el hostigamiento laboral, con el fin de garantizar un espacio laboral libre de violencia, las cuales incluirán, cuando menos, la siguiente accione: Realizar las modificaciones necesarias a su normatividad interna, considerando los principios, enfoques y criterios establecidos en el Modelo de Protocolo para Prevenir, Atender y Erradicar la Violencia Laboral en los centros de trabajo, emitido por la Secretaría del Trabajo y Previsión Social en marzo de 2020.. Debiendo remitir las constancias que acrediten su cumplimiento	En vía de cumplimiento
159	H. Ayuntamiento Constitucional del Municipio de Centro.	5/31/2024	Aceptada	Se propone que de forma inmediata, con el fin de evitar daños de difícil reparación a la peticionaria y prevenir posibles actos en los que la agresora pudiera tomar represalias contra la peticionaria, se adopte como medida de protección en favor de la C. XXXXX, la asignación de tareas, encargos y trabajos, que sean propios de su nueva área de adscripción. Debiendo remitir las constancias del cumplimiento	En vía de cumplimiento
160	H. Ayuntamiento Constitucional del Municipio de Centro.	5/31/2024	Aceptada	De inmediato, con el objetivo de prevenir futuros hechos violatorios y como garantía de no repetición, se implemente la capacitación por si o a través de instituciones privadas o públicas de los servidores públicos adscritos a la Dirección y Subdirección de Recursos Humanos, particularmente a la licenciada XXXXX, en el tema relativo al Derecho Humano al Trabajo con condiciones justas, equitativas y satisfactorias. La capacitación, finalmente, deberá someterse a un proceso para evaluar el aprendizaje de sus participantes, debiendo remitir a este Organismo Público el resultado de las evaluaciones	En vía de cumplimiento
161	H. Ayuntamiento Constitucional del Municipio de Centro.	5/31/2024	Aceptada	De inmediato, con el objetivo de prevenir futuros hechos violatorios y como garantía de no repetición, se implemente la capacitación por si o a través de instituciones privadas o públicas de los servidores públicos adscritos a la Dirección y Subdirección de Recursos Humanos, particularmente a la licenciada XXXXX, en el tema relativo al Derecho Humano de las Mujeres a una Vida Libre de Violencia. La capacitación, finalmente, deberá someterse a un proceso para evaluar el aprendizaje de sus participantes, debiendo remitir a este Organismo Público el resultado de las evaluaciones	En vía de cumplimiento
162	Fiscalía General del Estado de Tabasco.	6/3/2024	Aceptada	Se propone que, gire sus apreciables instrucciones a quien corresponda, a efectos de iniciar las investigaciones administrativas correspondientes, a fin de determinar el grado de responsabilidad en que actuaron los fiscales del Ministerio Público y Policía de Investigación, adscritos a la Fiscalía General del Estado de Tabasco que conocen de la carpeta de investigación XXXXX, desde su integración hasta la presente fecha; lo anterior respecto a los hechos acreditados en la presente resolución; debiendo remitir a este Organismo Público las documentales que acrediten su cumplimiento. (No se remitió carpeta de investigación, se desconoce el nombre de los fiscales que intervinieron)	En vía de cumplimiento
163	Fiscalía General del Estado de Tabasco.	6/3/2024	Aceptada	Una vez cumplida la propuesta que antecede, en la investigación que se inicie, requiera la comparecencia de XXXXX, como persona relacionada con los hechos materia de la investigación, con la finalidad que rinda su declaración y/o aporte documentación, en su caso, para el esclarecimiento de los hechos relacionados con la comisión de la presuntas faltas administrativas, en términos de los artículos 96, último párrafo y 130 de la Ley General de Responsabilidades Administrativas. Debiendo remitir las constancias que acrediten su cumplimiento. (No se remitió carpeta de investigación, se desconoce el nombre de los fiscales que intervinieron)	En vía de cumplimiento
164	Fiscalía General del Estado de Tabasco.	6/3/2024	Aceptada parcialmente	De inmediato, con el objetivo de prevenir futuros hechos violatorios, se implemente por sí o a través e instituciones privadas o públicas la capacitación de los servidores públicos adscritos a la Fiscalía Especializada para la búsqueda de personas desaparecidas e investigación la desaparición forzada de personas, Tabasco, dependiente de la Fiscalía General del Estado de Tabasco, así como los involucrados fiscales del Ministerio Público y Policía de investigación, que conocen de la carpeta de investigación XXXXX, en los temas relativos a "Obligaciones del Ministerio Público en la realización de actos de investigación acorde al artículo 131 del Código Nacional de Procedimientos Penales". La capacitación, finalmente, deberá someterse a un proceso para evaluar el aprendizaje de sus participantes. Debiendo remitir las constancias que acrediten su cumplimiento, es decir, el otorgamiento de la capacitación, la relación del personal que participó, las listas de asistencia y el resultado de las evaluaciones practicadas. (No se remitió carpeta de investigación, se desconoce el nombre de los fiscales que intervinieron)	En vía de cumplimiento
165	Fiscalía General del Estado de Tabasco.	6/3/2024	Aceptada	Se propone que, a la brevedad posible, se instruya a la policía de investigación adscrito al Centro de Procuración de Justicia de XXXXX, a efectos de realizar la búsqueda, localización y presentación del C. XXXXX, ante el Juez de Control de la región XXXXX, con sede en XXXXX. Debiendo remitir las constancias que acrediten su cumplimiento.	En vía de cumplimiento
166	Fiscalía General del Estado de Tabasco.	6/3/2024	Aceptada	Se propone que, de inmediato, ordene se giren los oficios de colaboración con cada una de las autoridades correspondientes a efectos de realizar la búsqueda, localización y presentación del C. XXXXX, ante el Juez de Control de la región XXXXX, con sede en XXXXX. Debiendo remitir las constancias que acrediten su cumplimiento.	En vía de cumplimiento
167	Fiscalía General del Estado de Tabasco.	6/3/2024	Aceptada	Se propone que, a la brevedad, se pronuncie respecto a la pertinencia de solicitar medidas cautelares que protejan la integridad de las víctimas, o bien, se ratifiquen o se pronuncie, respecto a las medidas protección que se hayan emitido dentro de la carpeta de investigación XXXXX. La determinación que al respecto se adopte, deberá comunicarse al agraviado. Debiendo remitir las constancias que acrediten su cumplimiento.	En vía de cumplimiento
168	Fiscalía General del Estado de Tabasco.	6/3/2024	Aceptada	Se propone que, el fiscal del Ministerio Publico a cargo de la indagatoria, requiera a la policía de investigación a efectos que realice las investigaciones correspondientes; además deberá rendir un informe de manera periódica de los avances al fiscal del Ministerio Público; con el apercibimiento en caso de incumplimiento a lo Orden de Investigación suscrita por el fiscal del Ministerio Público, de vista a la Visitaduría General de esa Fiscalía General del Estado por el incumplimiento de sus funciones.	En vía de cumplimiento
169	Fiscalía General del Estado de Tabasco.	6/3/2024	Aceptada	Se propone que, gire sus apreciables instrucciones a quien corresponda, a efectos de iniciar las investigaciones administrativas correspondientes, a fin de determinar el grado de responsabilidad en que actuó el fiscal del Ministerio Público y policía de investigación a cargo de la indagatoria XXXXX adscrito al Centro de Procuración de Justicia de XXXXX dependiente de la Fiscalía General del Estado de Tabasco y los que conocieron de la carpeta de investigación, desde su integración hasta la presente fecha; lo anterior respecto a los hechos acreditados en la presente resolución; debiendo remitir a este Organismo Público las documentales que acrediten su cumplimiento. (No se remitió carpeta de investigación, se desconoce el nombre de los fiscales que intervinieron)	En vía de cumplimiento
170	Fiscalía General del Estado de Tabasco.	6/3/2024	Aceptada parcialmente	De inmediato, con el objetivo de prevenir futuros hechos violatorios, se implemente por sí o a través e instituciones privadas o públicas la capacitación al servidor público adscritos al Centro de Procuración de Justicia de XXXXX, dependiente de la Fiscalía General del Estado de Tabasco, específicamente el FISCAL DEL MINISTERIO PÚBLICO y POLICÍA DE INVESTIGACIÓN que conoció de la carpeta de investigación XXXXX, en los temas relativos a "Derecho Humano al acceso y procuración de justicia en un plazo razonable". La capacitación, finalmente, deberá someterse a un proceso para evaluar el aprendizaje de sus participantes. Debiendo remitir las constancias que acrediten su cumplimiento, es decir, el otorgamiento de la capacitación, la relación del personal que participó, las listas de asistencia y el resultado de las evaluaciones practicadas. (No se remitió carpeta de investigación, se desconoce el nombre de los fiscales que intervinieron)	En vía de cumplimiento

171	Fiscalía General del Estado de Tabasco.	6/3/2024	Aceptada parcialmente	De inmediato, con el objetivo de prevenir futuros hechos violatorios, se implemente por sí o a través e instituciones privadas o públicas la capacitación al servidor público adscritos al Centro de Procuración de Justicia de XXXXX, dependiente de la Fiscalía General del Estado de Tabasco, específicamente el FISCAL DEL MINISTERIO PÚBLICO que conoció de la carpeta de investigación XXXXX, en los temas relativos a "Obligaciones del Ministerio Público en la realización de actos de investigación acorde al artículo 131 del Código Nacional de Procedimientos Penales". La capacitación, finalmente, deberá someterse a un proceso para evaluar el aprendizaje de sus participantes. Debiendo remitir las constancias que acrediten su cumplimiento, es decir, el otorgamiento de la capacitación, la relación del personal que participó, las listas de asistencia y el resultado de las evaluaciones practicadas. (No se remitió carpeta de investigación, se desconoce el nombre de los fiscales que intervinieron)	En vía de cumplimiento
172	Fiscalía General del Estado de Tabasco.	6/3/2024	Aceptada parcialmente	De inmediato, con el objetivo de prevenir futuros hechos violatorios, se implemente por sí o a través e instituciones privadas o públicas la capacitación del servidor público adscritos al Centro de Procuración de Justicia de XXXXX, dependiente de la Fiscalía General del Estado de Tabasco, particularmente el involucrado Policía de Investigación adscritos al Centro de Procuración de Justicia de XXXXX, que conocieron de la carpeta de investigación XXXXX en los temas relativos a "Obligaciones del Policía en la realización de actos de investigación acorde al artículo 132 del Código Nacional de Procedimientos Penales". La capacitación, finalmente, deberá someterse a un proceso para evaluar el aprendizaje de sus participantes. Debiendo remitir las constancias que acrediten su cumplimiento, es decir, el otorgamiento de la capacitación, la relación del personal que participó, las listas de asistencia y el resultado de las evaluaciones practicadas. (No se remitió carpeta de investigación, se desconoce el nombre de los fiscales que intervinieron)	En vía de cumplimiento
173	Fiscalía General del Estado de Tabasco.	6/3/2024	Aceptada	Se propone que la Fiscal del Ministerio Público, responsable de la carpeta de investigación número XXXXX, realice todas y cada una de las diligencias que se encuentren pendientes de ejecutar y demás que estime pertinentes para la debida integración de dicha indagatoria, debiendo remitir a este organismo público las constancias que acrediten su cumplimiento.	En vía de cumplimiento
174	Fiscalía General del Estado de Tabasco.	6/3/2024	Aceptada	Se propone que, a la brevedad posible, el fiscal del Ministerio Público que conoce de la carpeta de investigación XXXXX en presencia del asesor jurídico público explique a la víctima indirecta de manera clara y sencilla el estado que guarda la carpeta de investigación, cuál es el procedimiento a seguir conforme a la ley de la materia, debiendo levantar el acta respectiva y remitirlo a este organismo público las constancias y documentos con los que se acredite su cumplimiento.	En vía de cumplimiento
175	Fiscalía General del Estado de Tabasco.	6/3/2024	Aceptada parcialmente	Se propone que el asesor jurídico de oficio designado en la Carpeta de Investigación número XXXXX haga constar por escrito la orientación, asesoría e intervenciones legales que ha realizado o realizará en el procedimiento penal en representación de la víctima indirecta, debiendo remitir a este organismo público las constancias que acrediten su cumplimiento.	En vía de cumplimiento
176	Fiscalía General del Estado de Tabasco.	6/3/2024	Aceptada	Se propone que, a la brevedad posible, la fiscal del Ministerio Público que conoce de la carpeta de investigación XXXXX, explique a la víctima directa de manera clara y sencilla el estado que guarda la carpeta de investigación, cuáles diligencias se han realizado y las que faltan por realizarse, debiendo levantar el acta respectiva y remitirlo a este organismo público las constancias y documentos con los que se acredite su cumplimiento.	En vía de cumplimiento
177	Fiscalía General del Estado de Tabasco.	6/3/2024	Aceptada	Se propone que para el caso de que aún no se haya realizado previa autorización a XXXXX se ofrezca atención psicológica dentro de la carpeta de investigación investigación XXXXX, y en caso de encontrarse con afectaciones canalizarlo ante las instancias correspondientes para su atención psicológica; una vez efectuado lo anterior deberá remitir las constancias que acrediten su cumplimiento.	En vía de cumplimiento
178	Fiscalía General del Estado de Tabasco.	6/3/2024	Aceptada	Se propone que a la brevedad el fiscal responsable de la Carpeta de Investigación XXXXX, instruya mediante oficio a la Policía de investigación adscritos a la Fiscalía de Víctimas en Situación de Vulnerabilidad, para que realice todas las acciones necesarias a fin obtener resultados que ayuden al esclarecimiento de los hechos en agravio de XXXXX, lo cual deberá sustentarse documentalmente por la policía de investigación; una vez efectuado lo anterior deberá remitir las constancias que acrediten su cumplimiento.	En vía de cumplimiento
179	Fiscalía General del Estado de Tabasco.	6/3/2024	Aceptada	En el mismo oficio referido en la propuesta anterior, el fiscal responsable de la Carpeta de Investigación XXXXX deberá solicitar a la policía de investigación que en lo subsecuente le rinda un informe de manera periódica de los avances en las acciones efectuados para la obtención de datos para el esclarecimiento de los hechos que se investiga y los apercibirá de emplear medidas de apremio en su contra en caso de no dar cumplimiento a lo instruido; una vez efectuado lo anterior, deberá remitir las constancias que acrediten su cumplimiento.	En vía de cumplimiento
180	Fiscalía General del Estado de Tabasco.	6/3/2024	Aceptada	Se propone que la Fiscal del Ministerio Público responsable de la carpeta de investigación número XXXXX emita su determinación respecto al ejercicio de la acción penal dentro del plazo razonable y que se encuentra vigente la facultad punitiva del Estado, debiendo remitir a este organismo público las constancias que acrediten su cumplimiento.	En vía de cumplimiento
181	Fiscalía General del Estado de Tabasco.	6/3/2024	Aceptada	Se propone que de inmediato disponga lo necesario, para que, en el afán de prevenir futuros hechos violatorios, se implemente por sí o en colaboración con los organismos y organizaciones pertinentes capacitación, en torno a: "El derecho humano a la legalidad y seguridad jurídica en su modalidad de debida diligencia y plazo razonable", dirigido a la licenciadas XXXXX y XXXXX fiscal del Ministerio Público, licenciadas XXXXX y XXXXX asesores jurídico todos adscritos a la Fiscalía de Víctimas en Situación de Vulnerabilidad. La capacitación, finalmente, deberá someterse a un proceso para evaluar el aprendizaje de sus participantes, debiendo remitir a este Organismo Público el resultado de las evaluaciones, así como fotografías y lista de asistencia a la capacitación.	En vía de cumplimiento
182	Fiscalía General del Estado de Tabasco.	6/3/2024	Aceptada	Se propone que de inmediato disponga lo necesario, para que en el afán de prevenir futuros hechos violatorios, se implemente por sí o en colaboración con los organismos y organizaciones pertinentes capacitación, en torno a: "Derechos humanos de las víctimas"", dirigido a la licenciadas XXXXX y XXXXX fiscal del Ministerio Público, licenciadas XXXXX y XXXXX asesores jurídico todos adscritos a la Fiscalía de Víctimas en Situación de Vulnerabilidad. La capacitación, finalmente, deberá someterse a un proceso para evaluar el aprendizaje de sus participantes, debiendo remitir a este Organismo Público el resultado de las evaluaciones, así como fotografías y lista de asistencia a la capacitación.	En vía de cumplimiento
183	Fiscalía General del Estado de Tabasco.	6/3/2024	Aceptada	Se propone que de inmediato disponga lo necesario, para que, en el afán de prevenir futuros hechos violatorios, se implemente por sí o en colaboración con los organismos y organizaciones pertinentes capacitación, en torno a: "Obligaciones y alcances de los Asesores Jurídicos dentro del proceso penal" dirigido a la licenciadas XXXXX y XXXXX fiscal del Ministerio Público, licenciadas XXXXX y XXXXX asesores jurídico todos adscritos a la Fiscalía de Víctimas en Situación de Vulnerabilidad. La capacitación, finalmente, deberá someterse a un proceso para evaluar el aprendizaje de sus participantes, debiendo remitir a este Organismo Público el resultado de las evaluaciones, así como fotografías y lista de asistencia a la capacitación.	En vía de cumplimiento
184	Secretaría de Educación del Estado de Tabasco.	6/3/2024	Aceptada	Se propone que, a la brevedad y de acuerdo a sus atribuciones como superior jerárquico, atendiendo la obligación de toda autoridad para respetar y garantizar los derechos humanos, solicite y notifique por escrito a la C. XXXXX Directora de Educación Primaria de esa Secretaría de Educación, se abstenga de realizar cualquier acto que implique hostigamiento laboral en contra de la C. XXXXX, específicamente se dirija a ella en un marco de respeto, evitando todo tipo de agresiones verbales y psicológicas. Debiendo remitir constancias que acrediten su cumplimiento.	En vía de cumplimiento
185	Secretaría de Educación del Estado de Tabasco.	6/3/2024	Aceptada	Se propone que, de inmediato, instruya a quien corresponda, para que se inicien las investigaciones administrativas correspondientes, con la finalidad de deslindar las responsabilidades, es decir, se indague sobre las acciones u omisiones de la cuales ha señalado de la C. XXXXX que es víctima en su centro de trabajo, a efectos de que adopten las medidas administrativas pertinentes en caso de ser ciertos los hechos, en donde deberá colaborar ampliamente con las investigaciones que inicie la autoridad administrativa competente. Debiendo remitir las constancias que acrediten su cumplimiento.	En vía de cumplimiento
186	Secretaría de Educación del Estado de Tabasco.	6/3/2024	Aceptada	De inmediato, con el objetivo de prevenir futuros hechos violatorios y como garantía de no repetición, se implemente la capacitación por si o a través de instituciones privadas o públicas de los servidores públicos adscritos a la Dirección de Educación Primaria, particularmente a la Directora XXXXX, en el tema relativo al Derecho Humano al Trabajo con condiciones justas, equitativas y satisfactorias. La capacitación, finalmente, deberá someterse a un proceso para evaluar el aprendizaje de sus participantes, debiendo remitir a este Organismo Público el resultado de las evaluaciones.	En vía de cumplimiento
187	Fiscalía General del Estado de Tabasco.	6/6/2024	Aceptada	Se propone que si aún no se ha efectuado se emita el acuerdo por el cual se dé respuesta a lo peticionado por XXXXX, en su escrito presentado el XXXXX, ante las oficinas del Despacho del Fiscal General del Estado de Tabasco; debiendo remitir a este Organismo Público las constancias y documentos con los que se acredite su cumplimiento.	Cumplimiento total
188	Fiscalía General del Estado de Tabasco.	6/6/2024	Aceptada	Se propone que si aún no se ha efectuado se emita el acuerdo por el cual se dé respuesta a lo peticionado por XXXXX, en su escrito presentado el XXXXX, ante las oficinas del Despacho del Fiscal General del Estado	Cumplimiento total
189	Fiscalía General del Estado de Tabasco.	6/6/2024	Aceptada	Se propone que de inmediato, disponga lo necesario para que en el afán de prevenir futuros hechos violatorios y como actos de garantía de no repetición, se implemente por sí o a través de instituciones privadas o públicas la capacitación a los servidores públicos adscritos al área responsable de darle contestación al escrito presentado el XXXXX, por XXXXX en el tema relartivo a "La Ley Reglamentaria de la Fracción IV del artículo 7, de la Constitución Política del Estado Libre y Soberano de Tabasco", debiendo remitir a esta Comisión las pruebas de su cumplienta (fotografías del evento y lista de asistencia de los participantes). La capacitación, finalmente, deberá someterse a un proceso para evaluar el aprendizaje de sus participantes, debiendo remitir a este Organismo Público el resultado de las evaluaciones.	Cumplimiento total
190	H. Ayuntamiento Constitucional del Municipio de Jalpa de Méndez.	6/7/2024	No aceptada	Se propone que dé así solicitarlo, se les brinde a las CC. XXXXX, XXXXX y XXXXX la oportunidad de participar de las convocatorias futuras que se realicen para la obtención de un empleo como Policía Preventiva con perspectiva de género y policía vial, debiendo tenerse en cuenta que previamente fueron evaluadas y aprobaron los exámenes físicos, y de igual forma cubrieron el costo del curso de formación que les fue solicitado. Debiendo remitir las constancias de su cumplimiento.	No aceptada

191	H. Ayuntamiento Constitucional del Municipio de Centro.	6/7/2024	No aceptada	Se propone que, para el cumplimiento del punto anterior, notifique por escrito a las CC. XXXXX, XXXXX y XXXXX, y comparezcan para efectos de que realicen sus manifestaciones respecto a su deseo de participar en próximas convocatorias emitidas por ese H. Ayuntamiento Debiendo remitir las constancias que acrediten su cumplimiento.	No aceptada
192	H. Ayuntamiento Constitucional del Municipio de Centro.	6/7/2024	Responde sin precisar	De inmediato, con el objetivo de prevenir futuros hechos violatorios y como garantía de no repetición, se propone que en futuras convocatorias no sean establecidos requisitos que vulneren derechos humanos, como lo son el que se señale que las aspirantes no deben estar en estado de gravidez. Debiendo remitir las constancias que acrediten su cumplimiento.	Responde sin precisar
193	H. Ayuntamiento Constitucional del Municipio de Centro.	6/7/2024	Responde sin precisar	De inmediato, con el objetivo de prevenir futuros hechos violatorios y como garantía de no repetición, se propone se implemente la capacitación por si o a través de instituciones privadas o públicas de los servidores públicos adscritos a la Dirección de Seguridad Pública de XXXXX, primordialmente en los temas relativos al "Derecho Humano al Trabajo: Guía de Reclutamiento y Selección de personal con Perspectiva de Género". La capacitación, finalmente, deberá someterse a un proceso para evaluar el aprendizaje de sus participantes. Debiendo remitir las constancias que acrediten su cumplimiento, es decir, el otorgamiento de la capacitación, la relación del personal que participó y el resultado de las evaluaciones practicadas.	Responde sin precisar
194	Fiscalía General del Estado de Tabasco.	7/1/2024	No aceptada	Se propone que, dentro del plazo en que se encuentre vigente la potestad punitiva del Estado respecto de los delitos denunciados, el representante social que actualmente conozca en torno a la carpeta de investigación que se sigue en favor de la adolescente XXXXX, se pronuncie en relación al ejercicio de la acción penal. Debiendo remitir las constancias que acrediten su cumplimiento, esto es, envíe la resolución emitida y las constancias de notificación practicadas	No aceptada
195	Fiscalía General del Estado de Tabasco.	7/1/2024	No aceptada	Se propone que, dentro del plazo en que se encuentre vigente la potestad punitiva del Estado respecto de los delitos denunciados, el representante social que actualmente conozca en torno a la carpeta de investigación, asigne represente a la adolescente XXXXX. Debiendo remitir las constancias que acrediten su cumplimiento, esto es, envíe la resolución emitida y las constancias de notificación practicadas	No aceptada
196	Fiscalía General del Estado de Tabasco.	7/1/2024	No aceptada	Se propone que de forma inmediata, se turne el asunto al área correspondiente, para que se inicien investigaciones en cuanto a la responsabilidad administrativas en que pudo incurrir el servidor público a cargo de la indagatoria que se sigue en favor de la adolescente XXXXX, por los hechos que fueron ventilados dentro del presente sumario. Debiendo remitir las constancias que acrediten su dicho	No aceptada
197	Fiscalía General del Estado de Tabasco.	7/1/2024	No aceptada	Se propone que una vez realizado lo anterior, se requiera al representante legal de la adolescente XXXXX, para que manifieste en cuanto a los hechos que le atribuye a los servidores públicos involucrados, y se le respete el derecho de audiencia y a aportar sus pruebas. Debiendo remitir las constancias de su cumplimiento	No aceptada
198	Fiscalía General del Estado de Tabasco.	7/1/2024	No aceptada	De inmediato, con el objetivo de prevenir futuros hechos violatorios y como garantía de no repetición, se implemente la capacitación por si o a través de instituciones privadas o públicas los servidores públicos involucrados en los hechos expuestos dentro del presente, primordialmente en los temas relativos al "Derecho humano de acceso a la justicia". La capacitación, finalmente, deberá someterse a un proceso para evaluar el aprendizaje de sus participantes. Debiendo remitir las constancias que acrediten su cumplimiento, es decir, el otorgamiento de la capacitación, la relación del personal que participó, las listas de asistencia y el resultado de las evaluaciones practicadas	No aceptada
199	Fiscalía General del Estado de Tabasco.	7/2/2024	Aceptada	Se propone que, a la brevedad posible, el fiscal del Ministerio Público que conoce de la carpeta de investigación XXXXX en presencia del asesor jurídico público explique a la víctima indirecta de manera clara y sencilla el estado que guarda la carpeta de investigación, cuáles diligencias se han realizado y las que faltan por realizarse, debiendo levantar el acta respectiva y remitirlo a este organismo público las constancias y documentos con los que se acredite su cumplimiento.	En vía de cumplimiento
200	Fiscalía General del Estado de Tabasco.	7/2/2024	Aceptada	Se propone que, de forma inmediata el Asesor Jurídico a cargo de la indagatoria XXXXX, se entreviste con la víctima indirecta, con la finalidad de orientarle jurídicamente en cuanto al proceso y las diligencias que se realizaran tendientes a la integración de la indagatoria, implementando una bitácora de registro que permita llevar un control de las asesorías, asistencias e intervenciones jurídicas que se realice en favor de la víctima, quien deberá firmar de conformidad dicha bitácora. Debiendo remitir las constancias de su cumplimiento.	En vía de cumplimiento
201	Fiscalía General del Estado de Tabasco.	7/2/2024	Aceptada	Se propone que para el caso aún no se ha realizado, se ofrezca atención psicológica a las víctimas indirectas incluyendo a XXXXX y XXXXX identificada en la carpeta de investigación investigación XXXXX radicada en la Agencia Regional del Ministerio Público Especializada en Feminicidio y en caso de aceptación canalizarlos ante las instancias correspondientes para su atención; una vez efectuado lo anterior deberá remitir las constancias que acrediten su cumplimiento.	En vía de cumplimiento
202	Fiscalía General del Estado de Tabasco.	7/2/2024	Aceptada	Se propone que a la brevedad el fiscal responsable de la Carpeta de Investigación XXXXX, instruya mediante oficio a la Policía de investigación adscritos a la Agencia Regional del Ministerio Público Especializada en Feminicidio, para que realice todas las acciones necesarias pendientes, lo cual deberá sustentarse documentalmente por la policía de investigación; una vez efectuado lo anterior deberá remitir las constancias que acrediten su cumplimiento.	En vía de cumplimiento
203	Fiscalía General del Estado de Tabasco.	7/2/2024	Aceptada	Se propone que, que a la brevedad, el fiscal responsable de la Carpeta de Investigación de la cual derivó la orden de aprehensión en contra de XXXXX, instruya mediante oficio a la Policía de investigación adscritos a la carpeta de investigación XXXXX para que realice todas las acciones necesarias a fin de localizar el paradero de XXXXX, lo cual deberá sustentarse documentalmente por la policía de investigación; una vez efectuado lo anterior deberá remitir las constancias que acrediten su cumplimiento.	En vía de cumplimiento
204	Fiscalía General del Estado de Tabasco.	7/2/2024	Aceptada	En el mismo oficio referido en la propuesta anterior, el fiscal responsable de la Carpeta de Investigación de la cual derivó la orden de aprehensión en contra de XXXXX deberá solicitar a la policía de investigación le rinda un informe de manera periódica de los avances en las acciones efectuadas para cumplir con la orden de aprehensión del antes citado y los apercibirá de emplear medidas de apremio en caso de no dar cumplimiento a lo instruido; una vez efectuado lo anterior, deberá remitir las constancias que acrediten su cumplimiento.	En vía de cumplimiento
205	Fiscalía General del Estado de Tabasco.	7/2/2024	Aceptada	Se propone que, el fiscal responsable de la Carpeta de Investigación XXXXX, de inmediato gire los oficios de colaboración a cada una de las autoridades administradora (INE, SAT, ISSET, ISSSTE, IMSS, entre otras) así como de otras entidades federativas, afectos de que coadyuven en la búsqueda, localización y una vez ubicado se proceda a la aprehensión de XXXXX, debiendo remitir las constancias que acrediten su cumplimiento.	En vía de cumplimiento
206	Fiscalía General del Estado de Tabasco.	7/2/2024	Aceptada parcialmente	Se propone que de inmediato disponga lo necesario, para que en el afán de prevenir futuros hechos violatorios, se implemente por sí o en colaboración con los organismos y organizaciones pertinentes capacitación, en torno a: "El derecho humano a la legalidad y seguridad jurídica en su modalidad de adecuada protección judicial (ejecución de mandatos judiciales)", dirigido a los Policías adscritos en la Agencia Regional del Ministerio Público Especializada en Feminicidio, dependiente de la Fiscalía General del Estado de Tabasco, La capacitación, finalmente, deberá someterse a un proceso para evaluar el aprendizaje de sus participantes, debiendo remitir a este Organismo Público el resultado de las evaluaciones, así como fotografías y lista de asistencia a la capacitación.	En vía de cumplimiento
207	Fiscalía General del Estado de Tabasco.	7/2/2024	Aceptada parcialmente	Se propone que de inmediato dis´ponga lo necesario, para que en el afán de prevenir futuros hechos violatoarios, se implemente por sí o en colaboración con los organismos y organizaciones pertinentes capacitación, en torno a: "Derechos humanos de las víctimas directas e indirectas en el delito de Feminicidio" dirigido a los fiscales del Ministerio Público que conocieron de la carpeta de investigación XXXXX radicado en la Agencia Regional del Ministerio Público Especializada en Femicidio, en los hechos que direon origen al presente pronunciamiento. La capacitación, finalmente, deberá someterse a un proceso para evaluar el aprendizaje de sus participantes, debiendo remitir a este Organismo Público el resultado de las evaluaciones, así como fotografías y lista de asitancia a la capacitación.	En vía de cumplimiento
208	Fiscalía General del Estado de Tabasco.	7/2/2024	Aceptada parcialmente	De inmediato, con el objetivo de prevenir futuros hechos violatorios y como garantía de no repetición, se implemente la capacitación por si o a través de instituciones privadas o públicas de los servidores públicos adscritos a la Agencia Regional del Ministerio Público Especializada en Feminicidio, dependiente de la Fiscalía General del Estado, al (los) Fiscales y Asesores jurídicos a cargo de la indagatoria número XXXXX, primordialmente en los temas relativos al "Obligaciones y alcances de los Asesores Jurídicos dentro del proceso penal". La capacitación, finalmente, deberá someterse a un proceso para evaluar el aprendizaje de sus participantes. Debiendo remitir las constancias que acrediten su cumplimiento, es decir, el otorgamiento de la capacitación, la relación del personal que participó, las listas de asistencia y el resultado de las evaluaciones practicadas.	En vía de cumplimiento
209	Fiscalía General del Estado de Tabasco.	7/2/2024	Aceptada	Se propone que el Fiscal del Ministerio Público responsable de la carpeta de investigación número XXXXX realice todas y cada una de las diligencias que se encuentren pendientes de ejecutar y demás que estime pertinentes para la debida integración de dicha indagatoria debiendo remitir a este organismo público las constancias que acrediten su cumplimiento.	En vía de cumplimiento
210	Fiscalía General del Estado de Tabasco.	7/2/2024	Aceptada	Se propone que, a la brevedad posible, el fiscal del Ministerio Público que conoce de la carpeta de investigación XXXXX en presencia del asesor jurídico público explique a la víctima indirecta de manera clara y sencilla el estado que guarda la carpeta de investigación, cuáles diligencias se han realizado y las que faltan por realizarse, debiendo levantar el acta respectiva y remitirlo a este organismo público las constancias y documentos con los que se acredite su cumplimiento.	En vía de cumplimiento
211	Fiscalía General del Estado de Tabasco.	7/2/2024	Aceptada	Se propone que, de forma inmediata el Asesor Jurídico a cargo de la indagatoria XXXXX, se entreviste con la víctima indirecta, con la finalidad de orientarle jurídicamente en cuanto al proceso y las diligencias que se realizaran tendientes a la integración de la indagatoria, implementando una bitácora de registro que permita llevar un control de las asesorías, asistencias e intervenciones jurídicas que se realice en favor de la víctima, quien deberá firmar de conformidad dicha bitácora. Debiendo remitir las constancias de su cumplimiento.	En vía de cumplimiento
212	Fiscalía General del Estado de Tabasco.	7/2/2024	Aceptada	Se propone que para el caso aún no se ha realizado, se ofrezca atención psicológica a las víctimas directas e indirectas identificados en la carpeta de investigación investigación XXXXX radicada en el Centro de Procuración de Justicia de XXXXX y en caso de aceptación canalizarlos ante las instancias correspondientes para su atención; una vez efectuado lo anterior deberá remitir las constancias que acrediten su cumplimiento.	En vía de cumplimiento

213	Fiscalía General del Estado de Tabasco.	7/2/2024	Aceptada	Se propone que a la brevedad el fiscal responsable de la Carpeta de Investigación XXXXX, instruya mediante oficio a la Policía de investigación adscritos al Centro de Procuración de Justicia de XXXXX, para que realice todas las acciones necesarias a fin obtener resultados que ayuden al esclarecimiento de los hechos en agravio de las extintas XXXXX y XXXXX y el adolescente XXXXX., lo cual deberá sustentarse documentalmente por la policía de investigación; una vez efectuado lo anterior deberá remitir las constancias que acrediten su cumplimiento.	En vía de cumplimiento
214	Fiscalía General del Estado de Tabasco.	7/2/2024	Aceptada	En el mismo oficio referido en la propuesta anterior, el fiscal responsable de la Carpeta de Investigación XXXXX deberá ordenar a la policía de investigación para que en lo subsecuente rinda un informe de manera periódica de los avances en las acciones efectuadas para la obtención de datos para el esclarecimiento de los hechos que se investiga, y los apercibirá con las medidas de apremio aplicables en caso de no dar cumplimiento a lo instruido; una vez efectuado lo anterior, deberá remitir las constancias que acrediten su cumplimiento.	En vía de cumplimiento
215	Fiscalía General del Estado de Tabasco.	7/2/2024	Aceptada	Se propone que para el caso aún no se ha realizado, se realicen las acciones pertinentes para la obtención del dictamen Médico de Lesiones al menor de identidad reservada de iniciales XXXXX una vez efectuado lo anterior deberá remitir las constancias que acrediten su cumplimiento.	En vía de cumplimiento
216	Fiscalía General del Estado de Tabasco.	7/2/2024	Aceptada	Se propone que el Fiscal del Ministerio Público responsable de la carpeta de investigación número XXXXX emita su determinación respecto al ejercicio de la acción penal dentro del plazo razonable y que se encuentra vigente la facultad punitiva del Estado, debiendo remitir a este organismo público las constancias que acrediten su cumplimiento.	En vía de cumplimiento
217	Fiscalía General del Estado de Tabasco.	7/2/2024	Aceptada	Se propone gire sus apreciables instrucciones a quien corresponda, a fin de que se inicie la investigación administrativa a los licenciados XXXXX, XXXXX, XXXXX, y XXXXX, fiscales del Ministerio Publico quienes estuvieron a cargo durante la integración de la carpeta de investigación número XXXXX, para el deslinde de responsabilidades, esto derivado de las irregularidades, acciones y/o omisiones que se advirtieron dentro de la citada carpeta de investigación y que fueron evidenciadas dentro de este proveído. Debiendo remitir las constancias que acrediten su cumplimiento.	En vía de cumplimiento
218	Fiscalía General del Estado de Tabasco.	7/2/2024	Aceptada	Se propone gire sus apreciables instrucciones a quien corresponda, a fin de que se inicie la investigación administrativa a la asesora jurídica Licenciada XXXXX quien estuvo a cargo durante la integración de la carpeta de investigación número XXXXX para el deslinde de responsabilidades, esto derivado de las irregularidades, acciones y/o omisiones que se advirtieron dentro de la citada carpeta de investigación y que fueron evidenciadas dentro de este proveído. Debiendo remitir las constancias que acrediten su cumplimiento.	En vía de cumplimiento
219	Fiscalía General del Estado de Tabasco.	7/2/2024	Aceptada parcialmente	Se propone que de inmediato disponga lo necesario, para que en el afán de prevenir futuros hechos violatorios, se implemente por sí o en colaboración con los organismos y organizaciones pertinentes capacitación, en torno a: "El derecho humano a la legalidad y seguridad jurídica en su modalidad de debida diligencia y plazo razonable" dirigido a los licenciados XXXXX, XXXXX, XXXXX y XXXXXX, fiscales del Ministerio Publico que conocieron y/o conocen de la carpeta de investigación XXXXXX radicada en el Centro de Procuración de Justicia de XXXXX. La capacitación, finalmente, deberá someterse a un proceso para evaluar el aprendizaje de sus participantes, debiendo remitir a este Organismo Público el resultado de las evaluaciones, así como fotografías y lista de asistencia a la capacitación.	En vía de cumplimiento
220	Fiscalía General del Estado de Tabasco.	7/2/2024	Aceptada parcialmente	Se propone que de inmediato disponga lo necesario, para que en el afán de prevenir futuros hechos violatorios, se implemente por sí o en colaboración con los organismos y organizaciones pertinentes capacitación, en torno a: "Derechos humanos de las víctimas directas e indirectas en el delito de Feminicidio" dirigido a los licenciados XXXXX, XXXXX, XXXXX, y XXXXXX, fiscales del Ministerio Público que conocieron de la carpeta de investigación XXXXX radicado en el Centro de Procuración de Justicia de XXXXX, en los hechos que dieron origen al presente pronunciamiento. La capacitación, finalmente, deberá someterse a un proceso para evaluar el aprendizaje de sus participantes, debiendo remitir a este Organismo Público el resultado de las evaluaciones, así como fotografías y lista de asistencia a la capacitación.	En vía de cumplimiento
221	Fiscalía General del Estado de Tabasco.	7/2/2024	Aceptada parcialmente	Se propone que de inmediato disponga lo necesario, para que en el afán de prevenir futuros hechos violatorios, se implemente por sí o en colaboración con los organismos y organizaciones pertinentes capacitación, en torno a: " Aplicación del Protocolo de Investigación Ministerial, Policial y Pericial con Perspectiva de Género para el Delito de Feminicidio del Estado de Tabasco" dirigido los licenciados XXXXX, XXXXX, XXXXX, y XXXXX fiscales del Ministerio Público que conocieron de la carpeta de investigación XXXXX radicado en el Centro de Procuración de Justicia de XXXXX, en los hechos que dieron origen al presente pronunciamiento. La capacitación, finalmente, deberá someterse a un proceso para evaluar el aprendizaje de sus participantes, debiendo remitir a este Organismo Público el resultado de las evaluaciones, así como fotografías y lista de asistencia a la capacitación.	En vía de cumplimiento
222	Fiscalía General del Estado de Tabasco.	7/2/2024	Aceptada parcialmente	De inmediato, con el objetivo de prevenir futuros hechos violatorios y como garantía de no repetición, se implemente la capacitación por si o a través de instituciones privadas o públicas de los servidores públicos adscritos al Centro de Procuración de Justicia de XXXXX dependiente de la Fiscalía General del Estado, los licenciados XXXXX, XXXXX, XXXXX, y XXXXX, fiscales del Ministerio Público y licenciada XXXXX, Asesora Jurídica a cargo de la indagatoria número XXXXX, primordialmente en los temas relativos al "Obligaciones y alcances de los Asesores Jurídicos dentro del proceso penal". La capacitación, finalmente, deberá someterse a un proceso para evaluar el aprendizaje de sus participantes. Debiendo remitir las constancias que acrediten su cumplimiento, es decir, el otorgamiento de la capacitación, la relación del personal que participó, las listas de asistencia y el resultado de las evaluaciones practicadas.	En vía de cumplimiento
223	H. Ayuntamiento Constitucional del Municipio de Centro.	7/2/2024	Aceptada	Se propone gire sus apreciables instrucciones a quien corresponda y acuerdo a sus facultades y atribuciones, se contemple en el nuevo presupuesto 2025 el proyecto "Desazolve de canal de vaso regulador XXXXX Tabasco, tal como lo refiere en su oficio número XXXXX de fecha XXXXX, con la finalidad salvaguardar los derechos humanos de las y los habitantes de la citada comunidad y coadyuvar en la preservación de la ecología, protección y mejoramiento del medio ambiente, debiendo remitir a este organismo público las constancias y documentos con los que se acredite su cumplimiento.	En vía de cumplimiento
224	H. Ayuntamiento Constitucional del Municipio de Centro.	7/2/2024	Aceptada	Se propone gire sus apreciables instrucciones a quien corresponda, se elaboré un programa integral y candelarización para limpieza de canales y vaso reguladores a cielo abierto zona centro, incluyendo el vaso regulador ubicado sobre la calle médicos geógrafos, y éste sea notificado por escrito al personal que corresponda, para efectos de realizar el mantenimiento periódico de dicho vaso regulador, con la finalidad salvaguardar los derechos humanos de las y los habitantes de la citada comunidad y coadyuvar en la preservación de la ecología, protección y mejoramiento del medio ambiente, debiendo remitir a este organismo público las constancias y documentos con los que se acredite su cumplimiento.	En vía de cumplimiento
225	H. Ayuntamiento Constitucional del Municipio de Centro.	7/2/2024	Aceptada	Se propone gire sus apreciables instrucciones a quien corresponda a efecto de que se implementen capacitaciones especializadas sobre "Derechos Humanos y obligaciones de las y los servidores públicos", dirigidas a funcionarios y funcionarias adscritos al H. Ayuntamiento Constitucional del Municipio de XXXXX, Tabasco, incluyendo al departamento de redes de agua potable y alcantarillado dependiente de la subordinación de operación, a efecto de evitar acciones como las que dieron origen al presente pronunciamiento, debiendo remitir a este organismo público las constancias y documentos con los que se acredite su cumplimiento.	En vía de cumplimiento
226	H. Ayuntamiento Constitucional del Municipio de Centro.	7/2/2024	Aceptada	Se propone gire sus apreciables instrucciones a quien corresponda a efecto de que se implementen capacitaciones especializadas sobre " "Derecho Humano a la Salud" dirigidas a funcionarios y funcionarias adscritos al H. Ayuntamiento Constitucional del Municipio de XXXXX, Tabasco, a efecto de evitar acciones como las que dieron origen al presente pronunciamiento, debiendo remitir a este organismo público las constancias y documentos con los que se acredite su cumplimiento.	En vía de cumplimiento
227	H. Ayuntamiento Constitucional del Municipio de Centro.	7/2/2024	Aceptada	Se propone gire sus apreciables instrucciones a quien corresponda a efecto de que se implementen capacitaciones especializadas sobre "Conservación del medio ambiente" dirigidas a funcionarios y funcionarias adscritos al H. Ayuntamiento Constitucional del Municipio de XXXXX, Tabasco, a efecto de evitar acciones como las que dieron origen al presente pronunciamiento, debiendo remitir a este organismo público las constancias y documentos con los que se acredite su cumplimiento.	En vía de cumplimiento
228	H. Ayuntamiento Constitucional del Municipio de Centro.	7/2/2024	Aceptada	Se propone gire sus apreciables instrucciones a quien corresponda a efecto de que se implementen capacitaciones especializadas sobre "Legalidad y Seguridad Jurídica" dirigidas a funcionarios y funcionarias adscritos al H. Ayuntamiento Constitucional del Municipio de XXXXX, Tabasco, a efecto de evitar acciones como las que dieron origen al presente pronunciamiento, debiendo remitir a este organismo público las constancias y documentos con los que se acredite su cumplimiento.	En vía de cumplimiento
229	Fiscalía General del Estado de Tabasco.	7/2/2024	Aceptada	Se propone que el Licenciado XXXXX, Fiscal del Ministerio Público responsable de la carpeta de investigación número XXXXX realice todas y cada una de las diligencias que se encuentren pendientes de ejecutar y demás que estime pertinentes para la debida integración de dicha indagatoria, debiendo remitir a este organismo público las constancias que acrediten su cumplimiento.	En vía de cumplimiento
230	Fiscalía General del Estado de Tabasco.	7/2/2024	Aceptada	Se propone que, a la brevedad posible, el Licenciado XXXXX, Fiscal del Ministerio Público que conoce de la carpeta de investigación XXXXX en presencia del asesor jurídico público, explique a las víctimas indirectas de manera clara y sencilla el estado que guarda la carpeta de investigación, cuál es el procedimiento a seguir conforme a la ley de la materia, debiendo levantar el acta respectiva y remitirlo a este organismo público las constancias y documentos con los que se acredite su cumplimiento.	En vía de cumplimiento
231	Fiscalía General del Estado de Tabasco.	7/2/2024	Aceptada	Se propone que el asesor jurídico de oficio designado en la Carpeta de Investigación número XXXXX haga constar por escrito la orientación, asesoría e intervenciones legales que ha realizado, así mismo de impulso procesal en representación de las víctimas indirectas, debiendo remitir a este organismo público las constancias que acrediten su cumplimiento.	En vía de cumplimiento

232	Fiscalía General del Estado de Tabasco.	7/2/2024	Aceptada	Se propone que para el caso de que aún no se haya realizado, se ofrezca atención psicológica a las víctimas indirectas identificadas, incluyendo a XXXXX y a los menores de iniciales XXXXX y XXXXX, XXXXX, XXXXX, XXXXX y XXXXX, hermanos y padres de la occisa los cuales se encuentran dentro de la carpeta de investigación investigación numero XXXXX radicada en la Agencia Regional del Ministerio Publico Especializada en Feminicidio del Municipio de XXXXX, Tabasco y en caso de aceptación canalizarlos ante las instancias correspondientes para su atención; una vez efectuado lo anterior, deberá remitir las constancias que acrediten su cumplimiento.	En vía de cumplimiento
233	Fiscalía General del Estado de Tabasco.	7/2/2024	Aceptada	Se propone que a la brevedad Licenciado XXXXX, Fiscal del Ministerio Público responsable de la carpeta de investigación número XXXXX, instruya mediante oficio a la Policía de investigación adscritos al Centro de Procuración de Justicia de XXXXX, para que realice la investigaciones ordenadas en los oficios XXXXX y XXXXX, a fin obtener resultados que ayuden al esclarecimiento de los hechos en agravio de la extinta XXXXX, lo cual deberá sustentarse documentalmente por la policía de investigación; una vez efectuado lo anterior deberá remitir las constancias que acrediten su cumplimiento.	En vía de cumplimiento
234	Fiscalía General del Estado de Tabasco.	7/2/2024	Aceptada	En el mismo oficio referido en la propuesta anterior, el Licenciado XXXXX, Fiscal del Ministerio Público responsable de la carpeta de investigación número XXXXX deberá ordenar a la policía de investigación para que en lo subsecuente rinda un informe de manera periódica de los avances en las acciones efectuadas para la obtención de datos para el esclarecimiento de los hechos que se investiga, y los apercibirá con las medidas de apremio aplicables en caso de no dar cumplimiento a lo instruido; una vez efectuado lo anterior, deberá remitir las constancias que acrediten su cumplimiento.	En vía de cumplimiento
235	Fiscalía General del Estado de Tabasco.	7/2/2024	Aceptada	Se propone que de inmediato se disponga lo necesario, para que en aras de prevenir futuros hechos violatorios, se implemente por sí o en colaboración con los organismos y organizaciones pertinentes capacitación, en torno a: "Derechos humanos de las víctimas directas e indirectas en el delito de feminicidio" dirigido a los Licenciados XXXXX y XXXXX, fiscales del Ministerio Público que conocieron y conocen de la carpeta de investigación XXXXX derivado de los hechos que dieron origen al presente pronunciamiento. La capacitación, finalmente, deberá someterse a un proceso para evaluar el aprendizaje de sus participantes, debiendo remitir a este Organismo Público el resultado de las evaluaciones, así como fotografías y lista de asistencia a la capacitación.	En vía de cumplimiento
236	Fiscalía General del Estado de Tabasco.	7/2/2024	Aceptada	Se propone que de inmediato disponga lo necesario, para que en el afán de prevenir futuros hechos violatorios, se implemente por sí o en colaboración con los organismos y organizaciones pertinentes capacitación, en torno a: "Perspectiva de género y el derecho de la mujer a una vida libre de violencia" dirigido a los Licenciados XXXXX y XXXXX, Fiscales del Ministerio Publico que conoció y conoce de la carpeta de investigación XXXXX derivado de los hechos que dieron origen al presente pronunciamiento. La capacitación, finalmente, deberá someterse a un proceso para evaluar el aprendizaje de sus participantes, debiendo remitir a este Organismo Público el resultado de las evaluaciones, así como fotografías y lista de asistencia a la capacitación.	En vía de cumplimiento
237	Fiscalía General del Estado de Tabasco.	7/2/2024	Aceptada	Se propone que de inmediato disponga lo necesario, para que en el afán de prevenir futuros hechos violatorios, se implemente por sí o en colaboración con los organismos y organizaciones pertinentes capacitación, en torno a: "El derecho humano a la legalidad y seguridad jurídica en su modalidad de debida diligencia y plazo razonable", dirigido a los Licenciados XXXXX y XXXXX, Fiscales del Ministerio Publico, así como también a la Policía de Investigación y Asesor o asesora jurídica que conocieron o conocen de la carpeta de investigación numero XXXXX, respectivamente. La capacitación, finalmente, deberá someterse a un proceso para evaluar el aprendizaje de sus participantes, debiendo remitir a este Organismo Público el resultado de las evaluaciones, así como fotografías y lista de asistencia a la capacitación.	En vía de cumplimiento
238	Fiscalía General del Estado de Tabasco.	7/2/2024	Aceptada	Se propone que de inmediato disponga lo necesario, para que, en el afán de prevenir futuros hechos violatorios, se implemente por sí o en colaboración con los organismos y organizaciones pertinentes capacitación, en torno a: "Aplicación del Protocolo de Investigación Ministerial, Policial y Pericial con Perspectiva de Género para el Delito de Feminicidio del Estado de Tabasco" dirigido a los Licenciados XXXXX y XXXXX, Fiscales del Ministerio Publico, así como también a la Policía de Investigación y Asesor o asesora jurídica que conocieron o conocen de la carpeta de investigación numero XXXXX, respectivamente, en los hechos que dieron origen al presente pronunciamiento. La capacitación, finalmente, deberá someterse a un proceso para evaluar el aprendizaje de sus participantes, debiendo remitir a este Organismo Público el resultado de las evaluaciones, así como fotografías y lista de asistencia a la capacitación.	En vía de cumplimiento
239	Fiscalía General del Estado de Tabasco.	7/2/2024	Aceptada	Se propone que de inmediato disponga lo necesario, para que, en el afán de prevenir futuros hechos violatorios, se implemente por sí o en colaboración con los organismos y organizaciones pertinentes capacitación, en torno a: "Obligaciones y alcances de los Asesores Jurídicos dentro del proceso penal" dirigido a los asesores jurídicos públicos que han intervenido dentro de la carpeta de investigación numero XXXXX, respectivamente, en los hechos que dieron origen al presente pronunciamiento. La capacitación, finalmente, deberá someterse a un proceso para evaluar el aprendizaje de sus participantes. Debiendo remitir las constancias que acrediten su cumplimiento, es decir, el otorgamiento de la capacitación, la relación del personal que participó, las listas de asistencia y el resultado de las evaluaciones practicadas.	En vía de cumplimiento
240	Fiscalía General del Estado de Tabasco.	7/17/2024	Aceptada	Se propone que, a la brevedad posible, la fiscal del Ministerio Público M.D. XXXXX que conoce de la carpeta de investigación XXXXX en presencia del asesor jurídico público Lic. XXXXX, explique a las víctimas indirectas XXXXX, XXXXX y XXXXX de manera clara y sencilla el estado que guarda la carpeta de investigación, cuáles diligencias se han realizado y las que faltan por realizarse, debiendo levantar el acta respectiva y remitirlo a este organismo público las constancias y documentos con los que se acredite su cumplimiento.	En vía de cumplimiento
241	Fiscalía General del Estado de Tabasco.	7/17/2024	Aceptada	Se propone que para el caso aún no se ha realizado, se ofrezca atención psicológica a las víctimas indirectas identificada en la carpeta de investigación investigación XXXXX radicada en la Fiscalía Especializada en Justicia para Adolescentes y en caso de aceptación canalizarlos ante las instancias correspondientes para su atención; una vez efectuado lo anterior deberá remitir las constancias que acrediten su cumplimiento.	En vía de cumplimiento
242	Fiscalía General del Estado de Tabasco.	7/17/2024	Aceptada	Se propone que de inmediato disponga lo necesario, para que, en el afán de prevenir futuros hechos violatorios, se implemente por sí o en colaboración con los organismos y organizaciones pertinentes capacitación, en torno a: "Derechos humanos de las víctimas directas e indirectas en el delito de Feminicidio" Dirigido a los M.D. XXXXX fiscal del Ministerio Público, Lic. XXXXX y Lic. XXXXX Asesores Jurídico ambos adscritos a la Fiscalía Especializada en Justicia para Adolescentes, que conocen de la carpeta de investigación XXXXX en los hechos que dieron origen al presente pronunciamiento. La capacitación, finalmente, deberá someterse a un proceso para evaluar el aprendizaje de sus participantes, debiendo remitir a este Organismo Público el resultado de las evaluaciones, así como fotografías y lista de asistencia a la capacitación.	En vía de cumplimiento
243	Fiscalía General del Estado de Tabasco.	7/17/2024	Aceptada	De inmediato, con el objetivo de prevenir futuros hechos violatorios y como garantía de no repetición, se implemente la capacitación por si o a través de instituciones privadas o públicas en los temas relativos al "Obligaciones y alcances de los Asesores Jurídicos dentro del proceso penal", dirigido al Lic. XXXXX y Lic. XXXXX Asesores Jurídicos adscritos a la Fiscalía Especializada en Justicia para Adolescentes, que conocen de la carpeta de investigación XXXXX. La capacitación, finalmente, deberá someterse a un proceso para evaluar el aprendizaje de sus participantes. Debiendo remitir las constancias que acrediten su cumplimiento, es decir, el otorgamiento de la capacitación, la relación del personal que participó, las listas de asistencia y el resultado de las evaluaciones practicadas.	En vía de cumplimiento
244	Fiscalía General del Estado de Tabasco.	7/17/2024	Aceptada	Se propone que de inmediato disponga lo necesario, para que en el afán de prevenir futuros hechos violatorios, se implemente por sí o en colaboración con los organismos y organizaciones pertinentes capacitación, en torno a: "Atención psicológica a víctimas de delitos de manera inmediata" dirigido a los licenciados XXXXX fiscal del Ministerio Público, Lic. XXXXX y Lic. XXXXX Asesores Jurídicos ambos adscritos a la Fiscalía Especializada en Justicia para Adolescentes, que conocen de la carpeta de investigación XXXXX, derivado de los hechos que dieron origen al presente pronunciamiento. La capacitación, finalmente, deberá someterse a un proceso para evaluar el aprendizaje de sus participantes, debiendo remitir a este Organismo Público el resultado de las evaluaciones, así como fotografías y lista de asistencia a la capacitación.	En vía de cumplimiento
245	Fiscalía General del Estado de Tabasco.	7/17/2024	Aceptada	Se propone que el Fiscal del Ministerio Público responsable de la carpeta de investigación número XXXXX realice todas y cada una de las diligencias que se encuentren pendientes de ejecutar y demás que estime pertinentes para la debida integración de dicha indagatoria debiendo remitir a este organismo público las constancias que acrediten su cumplimiento.	En vía de cumplimiento
246	Fiscalía General del Estado de Tabasco.	7/17/2024	Aceptada	Se propone que, a la brevedad posible, el fiscal del Ministerio Público que conoce de la carpeta de investigación XXXXX en presencia del asesor jurídico público explique a la víctima indirecta de manera clara y sencilla el estado que guarda la carpeta de investigación, cuáles diligencias se han realizado y las que faltan por realizarse, debiendo levantar el acta respectiva y remitirlo a este organismo público las constancias y documentos con los que se acredite su cumplimiento.	En vía de cumplimiento
247	Fiscalía General del Estado de Tabasco.	7/17/2024	Aceptada	Se propone que, de forma inmediata el Asesor Jurídico a cargo de la indagatoria XXXXX, se entreviste con la víctima indirecta, con la finalidad de orientarle jurídicamente en cuanto al proceso y las diligencias que se realizaran tendientes a la integración de la indagatoria, implementando una bitácora de registro que permita llevar un control de las asesorías, asistencias e intervenciones jurídicas que se realice en favor de la víctima, quien deberá firmar de conformidad dicha bitácora. Debiendo remitir las constancias de su cumplimiento.	En vía de cumplimiento

248	Fiscalía General del Estado de Tabasco.	7/17/2024	Aceptada	Se propone que para el caso aún no se ha realizado, se ofrezca atención psicológica a las víctimas indirectas identificada en la carpeta de investigación investigación XXXXX radicada en la Fiscalía de Feminicidio y en caso de aceptación canalizarlos ante las instancias correspondientes para su atención; una vez efectuado lo anterior deberá remitir las constancias que acrediten su cumplimiento.	En vía de cumplimiento
249	Fiscalía General del Estado de Tabasco.	7/17/2024	Aceptada	Se propone que a la brevedad el fiscal responsable de la Carpeta de Investigación XXXXX, instruya mediante oficio a la Policía de investigación adscritos a la Fiscalía de Feminicidio, para que realice todas las acciones necesarias a fin obtener resultados que ayuden al esclarecimiento de los hechos en agravio de XXXXX, lo cual deberá sustentarse documentalmente por la policía de investigación; una vez efectuado lo anterior deberá remitir las constancias que acrediten su cumplimiento.	En vía de cumplimiento
250	Fiscalía General del Estado de Tabasco.	7/17/2024	Aceptada	En el mismo oficio referido en la propuesta anterior, el fiscal responsable de la Carpeta de Investigación XXXXX deberá ordenar a la policía de investigación para que en lo subsecuente rinda un informe de manera periódica de los avances en las acciones efectuadas para la obtención de datos para el esclarecimiento de los hechos que se investiga, y los apercibirá con las medidas de apremio aplicables en caso de no dar cumplimiento a lo instruido; una vez efectuado lo anterior, deberá remitir las constancias que acrediten su cumplimiento.	En vía de cumplimiento
251	Fiscalía General del Estado de Tabasco.	7/17/2024	Aceptada	Se propone que el Fiscal del Ministerio Público responsable de la carpeta de investigación número XXXXX emita su determinación respecto al ejercicio de la acción penal dentro del plazo razonable y que se encuentra vigente la facultad punitiva del Estado, debiendo remitir a este organismo público las constancias que acrediten su cumplimiento.	En vía de cumplimiento
252	Fiscalía General del Estado de Tabasco.	7/17/2024	Aceptada	Se propone que de inmediato disponga lo necesario, para que en el afán de prevenir futuros hechos violatorios, se implemente por sí o en colaboración con los organismos y organizaciones pertinentes capacitación, en torno a: "Derechos humanos de las víctimas indirectas a recibir atención médica y/o psicológica de manera oportuna, rápida, equitativa, gratuita y efectiva por personal especializado" dirigido a los fiscales de investigación que conocieron y/o conocen de la carpeta de investigación XXXXX, radicada en la Fiscalía de Feminicidio. La capacitación, finalmente, deberá someterse a un proceso para evaluar el aprendizaje de sus participantes, debiendo remitir a este Organismo Público el resultado de las evaluaciones, así como fotografías y lista de asistencia a la capacitación.	En vía de cumplimiento
253	Fiscalía General del Estado de Tabasco.	7/17/2024	Aceptada	Se propone que de inmediato disponga lo necesario, para que en el afán de prevenir futuros hechos violatorios, se implemente por sí o en colaboración con los organismos y organizaciones pertinentes capacitación, en torno a: "Derechos humanos de las víctimas directas e indirectas en el delito de Feminicidio" dirigido a los fiscales del Ministerio Público que conocieron de la carpeta de investigación XXXXX radicado en la Fiscalía de Feminicidio, en los hechos que dieron origen al presente pronunciamiento. La capacitación, finalmente, deberá someterse a un proceso para evaluar el aprendizaje de sus participantes, debiendo remitir a este Organismo Público el resultado de las evaluaciones, así como fotografías y lista de asistencia a la capacitación.	En vía de cumplimiento
254	Fiscalía General del Estado de Tabasco.	7/17/2024	Aceptada parcialmente	De inmediato, con el objetivo de prevenir futuros hechos violatorios y como garantía de no repetición, se implemente la capacitación por si o a través de instituciones privadas o públicas de los servidores públicos adscritos a la Fiscalía de Feminicidio, dependiente de la Fiscalía General del Estado, al (los) Fiscales y Asesores jurídicos a cargo de la indagatoria número XXXXX, primordialmente en los temas relativos al "Obligaciones y alcances de los Asesores Jurídicos dentro de un proceso penal". La capacitación, finalmente, deberá someterse a un proceso para evaluar el aprendizaje de sus participantes. Debiendo remitir las constancias que acrediten su cumplimiento, es decir, el otorgamiento de la capacitación, la relación del personal que participó, las listas de asistencia y el resultado de las evaluaciones practicadas.	En vía de cumplimiento
255	H. Ayuntamiento Constitucional del Municipio de Macuspana.	7/17/2024	Responde sin precisar	Por oficio se instruya por oficio a todas las áreas del H. Ayuntamiento del Municipio de XXXXX, a que, en lo subsecuente, cumplan con las formalidades del derecho de petición con la finalidad de evitar la repetición hechos como los que dieron origen a la presente resolución, debiendo remitir a este Organismo Público las constancias y documentos con los que se acredite su cumplimiento.	En vía de cumplimiento
256	H. Ayuntamiento Constitucional del Municipio de Macuspana.	7/17/2024	Responde sin precisar	Se propone que de manera inmediata y con fundamento en el artículo 7 y 16 de la Ley Reglamentaria de la fracción IV, del artículo 7 de la Constitución del Estado, el Despacho de Presidencia del H. Ayuntamiento Constitucional de XXXXX, Tabasco emita el acuerdo respectivo, es decir, acuerde el escrito de petición recibido por esa autoridad el XXXXX signado por XXXXX. Debiendo remitir las constancias que acrediten su cumplimiento.	En vía de cumplimiento
257	H. Ayuntamiento Constitucional del Municipio de Macuspana.	7/17/2024	Responde sin precisar	Se propone que, de manera inmediata, una vez realizado lo anterior, el Despacho de Presidencia del H. Ayuntamiento Constitucional de XXXXX, Tabasco, notifique a XXXXX el acuerdo relacionado a su escrito presentado el XXXXX. Debiendo remitir las constancias que acrediten su dicho, esto es, remita copia certificada del acuerdo y de las cedulas de notificación realizadas a la peticionaria.	En vía de cumplimiento
258	H. Ayuntamiento Constitucional del Municipio de Macuspana.	7/17/2024	Responde sin precisar	De inmediato, con el objetivo de prevenir futuros hechos violatorios, se implemente por sí o a través e instituciones privadas o públicas la capacitación de los servidores públicos adscritos al H. Ayuntamiento de XXXXX, Tabasco, particularmente al Despacho de Presidencia del H. Ayuntamiento Constitucional de XXXXX, Tabasco, en los temas relativos al "Derecho Humano de Petición". La capacitación, finalmente, deberá someterse a un proceso para evaluar el aprendizaje de sus participantes. Debiendo remitir las constancias que acrediten su cumplimiento, es decir, el otorgamiento de la capacitación, la relación del personal que participó, las listas de asistencia y el resultado de las evaluaciones practicadas.	En vía de cumplimiento
259	Fiscalía General del Estado de Tabasco.	7/17/2024	Aceptada	Se propone que, a la brevedad posible, el fiscal del Ministerio Público que conoce de la carpeta de investigación XXXXX en presencia del asesor jurídico público explique a la víctima indirecta XXXXX de manera clara y sencilla el estado que guarda la carpeta de investigación, cuáles diligencias se han realizado y las que faltan por realizarse, debiendo levantar el acta respectiva y remitirlo a este organismo público las constancias y documentos con los que se acredite su cumplimiento.	En vía de cumplimiento
260	Fiscalía General del Estado de Tabasco.	7/17/2024	Aceptada	Se propone que, de forma inmediata el asesor Jurídico a cargo de la indagatoria XXXXX, se entreviste con la victima indirecta, con la finalidad de orientarle jurídicamente en cuanto al proceso y las diligencias que se han realizado. Debiendo remitir las constancias de su cumplimiento.	En vía de cumplimiento
261	Fiscalía General del Estado de Tabasco.	7/17/2024	Aceptada	Se propone que, para el caso aún no se ha realizado, se ofrezca atención psicológica a las víctimas indirectas identificada en la carpeta de investigación investigación XXXXX radicada el Centro de Procuración de Justicia de XXXXX, Tabasco y en caso de aceptación canalizarlos ante las instancias correspondientes para su atención; una vez efectuado lo anterior deberá remitir las constancias que acrediten su cumplimiento.	En vía de cumplimiento
262	Fiscalía General del Estado de Tabasco.	7/17/2024	Aceptada	Se propone que de inmediato disponga lo necesario, para que, en el afán de prevenir futuros hechos violatorios, se implemente por si o en colaboración con los organismos y organizaciones pertinentes capacitación, en torno a "Derechos humanos de las víctimas directas e indirectas en el delito de Feminicidio" dirigido a los Licenciados XXXXX fiscal del Ministerio Público y XXXXXX Asesora Jurídica ambos adscritos al Centro de Procuración de Justicia del municipio de XXXXX, Tabasco que conocieron de la Carpeta de Investigación XXXXX en los hechos que dieron origen al presente pronunciamiento. La capacitación, finalmente, deberá someterse a un proceso para evaluar el aprendizaje de susparticipantes, debiendo remitir a este Organismo Público el resultado de las evaluaciones, así como fotografías y lista de asistencia la capacitación.	En vía de cumplimiento
263	Fiscalía General del Estado de Tabasco.	7/17/2024	Aceptada	De inmediato, con el objetivo de prevenir futuros hechos violatorios y como garantía de no repetición, se implemente la capacitación por si o a través de instituciones privadas o públicas en los temas relativos al "Obligaciones y alcances de los Asesores Jurídicos dentro del proceso penal", dirigido a los Licenciados XXXXX fiscal del Ministerio Público y XXXXX Asesores Jurídicos ambos adscritos al Centro de Procuración de Justicia del municipio de XXXXX, Tabasco. La capacitación, finalmente, deberá someterse a un proceso para evaluar el aprendizaje de sus participantes. Debiendo remitir las constancias que acrediten su cumplimiento, es decir, el otorgamiento de la capacitación, la relación del personal que participó, las listas de asistencia y el resultado de las evaluaciones practicadas.	En vía de cumplimiento
264	Fiscalía General del Estado de Tabasco.	7/17/2024	Aceptada	Se propone que de inmediato disponga lo necesario, para que en el afán de prevenir futuros hechos violatorios, se implemente por sí o en colaboración con los organismos y organizaciones pertinentes capacitación, en torno a: "Atención psicológica a víctimas de delitos de manera inmediata" dirigido a los Licenciados XXXXX fiscal del Ministerio Público y XXXXX Asesores Jurídicos ambos adscritos al Centro de Procuración de Justicia del municipio de XXXXX, Tabasco, derivado de los hechos que dieron origen al presente pronunciamiento. La capacitación, finalmente, deberá someterse a un proceso para evaluar el aprendizaje de sus participantes, debiendo remitir a este Organismo Público el resultado de las evaluaciones, así como fotografías y lista de asistencia a la capacitación.	En vía de cumplimiento
265	Fiscalía General del Estado de Tabasco.	7/15/2024	Aceptada	Se propone que, si aún no se ha efectuado, emita el acuerdo que en derecho corresponda en relación con las solicitudes y/o planteamientos señalados en el escrito de fecha XXXXX y recibido en la misma data en la Fiscalía de Atención Inmediata Orientación; debiendo remitir a este Organismo Público las constancias y domentos con los que se acredite su cumplimiento.	En vía de cumplimiento
266	Fiscalía General del Estado de Tabasco.	7/15/2024	Aceptada	Se propone que hecho lo anterior, le sea notificado al signante del escrito de petición, el acuerdo recaído, en términos de la Ley Reglamentaria de la Fracción IV del Artículo 7 de la Constitución Política para el Estado Libre y Soberano de Tabasco; debiendo remitir a este Organismo Público las constancias y documentos con los que se acredite su cumplimiento.	En vía de cumplimiento
267	Fiscalía General del Estado de Tabasco.	7/15/2024	Aceptada	Se propone que, si aún no se ha efectuado, emita el acuerdeo que en derecho corresponda en relación con las solicitudes y/o planteamientos señalados en el escrito de fecha XXXXX y recibido en la misma data en las oficinas del Fiscal General; debiendo remitir a este Organismo Público las constancias y documentos con los que se acredite su cumplimiento.	En vía de cumplimiento
268	Fiscalía General del Estado de Tabasco.	7/15/2024	Aceptada	Se propone que hecho lo anterior, le sea notificado al signante del escrito de petición, el acuerdo recaído, en términos de la Ley Reglamentaria de la Fracción IV del Artículo 7 de la Constitución Política para el Estado Libre y Soberano de Tabasco; debiendo remitir a este Organismo Público las constancias y documentos con los que se acredite su cumplimiento.	En vía de cumplimiento

269	Fiscalía General del Estado de Tabasco.	7/15/2024	Aceptada	Se propone que, si aún no se ha efectuado, emita el acuerdo que en derecho corresponda en relación con las solicitudes y/o planteamientos señalados en el escrito de fecha XXXXX y recibido en la misma data en las oficinas del Fiscal General; debiendo remitir a este Organismo Público las constancias y documentos con los que se acredite su cumplimiento.	En vía de cumplimiento
270	Fiscalía General del Estado de Tabasco.	7/15/2024	Aceptada	Se propone que hecho lo anterior, le sea notificado al signante del escrito de petición, el acuerdo recaído, en términos de la Ley Reglamentaria de la Fracción IV del Artículo 7 de la Constitución Política para el Estado Libre y Soberano de Tabasco; debiendo remitir a este Organismo Público las constancias y documentos con los que se acredite su cumplimiento.	En vía de cumplimiento
271	Fiscalía General del Estado de Tabasco.	7/15/2024	Aceptada	Se propone que, si aún no se ha efectuado, emita el acuerdo que en derechos corresponda en relación con las solicitudes y/o planeamientos señalados en el escrito de fecha XXXXX y recibido en fecha XXXXX en las oficinas del Fiscal de la Unidad de Tramitación Masiva de Causas; debiendo remitir a este Organismo Público las constancias y documentos con los que se acredite su cumplimiento.	En vía de cumplimiento
272	Fiscalía General del Estado de Tabasco.	7/15/2024	Aceptada	Se propone que hecho lo anterior, le sea notificado al signante del escrito de petición, el acuerdo recaído, en términos de la Ley Reglamentaria de la Fracción IV del Artículo 7 de la Constitución Política para el Estado Libre y Soberano de Tabasco; debiendo remitir a este Organismo Público las constancias y documentos con los que se acredite su cumplimiento.	En vía de cumplimiento
273	Fiscalía General del Estado de Tabasco.	7/15/2024	Aceptada	Se propone que, si aún no se ha efectuado, emita el acuerdo que en derecho corresponda en relación con las solicitudes y/o planteamientos señalados en el escrito de fecha XXXXX y recibido en la misma data en las oficinas del Fiscal General; debiendo remitir a este Organismo Público las constancias y documentos con los que se acredite su cumplimiento.	En vía de cumplimiento
274	Fiscalía General del Estado de Tabasco.	7/15/2024	Aceptada	Se propone que hecho lo anterior, le sea notificado al signante del escrito de petición, el acuerdo recaído, en términos de la Ley Reglamentaria de la Fracción IV del Artículo 7 de la Constitución Política para el Estado Libre y Soberano de Tabasco; debiendo remitir a este Organismo Público las constancias y documentos con los que se acredite su cumplimiento.	En vía de cumplimiento
275	Fiscalía General del Estado de Tabasco.	7/15/2024	Aceptada	Se propone que de inmediato, disponga lo necesario para que en el afán de prevenir futuros hechos violatorios y como actos de garantía de no repetición, se implemente por sí o a través de instituciones privadas o públicas la capacitación a los servidores públicos adscritos a la Fiscalía General del Estado quienes tuvieron conocimiento de los diversos escritos de XXXXX; en el tema relativo a "Derechos de Petición"; debiendo remitir a esta Comisión las pruebas de su cumplimiento (fotografías del evento y lista de asistencia de los participantes). La capacitación, finalmente, deberá someterse a un proceso para evaluar el aprendizaje de sus participantes, debiendo remitir a este Organismo Público el resultado de las evaluaciones.	En vía de cumplimiento
276	Instituto de la Beneficiencia Públca.	7/15/2024	Aceptada	Se propone que, a la brevedad y de acuerdo a sus atribuciones como superior jerárquico, atendiendo la obligación de toda autoridad para respetar y garantizar los derechos humanos, realice una invitación por oficio al personal adscrito al Instituto de la Beneficiencia Pública del Estado de Tabasco para que se abstengan de realizar cualquier acto que implique hostigamiento u acosa laboral, evitando todo tipo de agresiones físicas; verbales y psicológicas. Debiendo remitir constancias que acrediten su cumplimiento.	Cumplimiento total
277	Instituto de la Beneficiencia Públca.	7/15/2024	Aceptada	Se propone que, con el objetivo de prevenir futuros hechos violatorios y como garantía de no repetición, se implemente un taller por si o a través de instituciones privadas o públicas de los servidores públicos adscritos al Instituto de la Beneficiencia Pública del Estado de Tabasco, en el tema relativo a sensibilización para la mejora del clima organizacional. El taller, finalmente, deberá someterse a un proceso para evaluar el aprendizaje de sus participantes, debiendo remitir a este Organismo Público el resultado de las evaluaciones.	Cumplimiento total
278	Instituto de la Beneficiencia Públca.	7/15/2024	Aceptada	Se propone que, con el objetivo de prevenir futuros hechos violatorios y como garantía de no repetición, se impemente un taller por si o a través de instituciones privadas o públicas de los servidores públicos adscritos al Instituto de la Beneficiencia Pública del Estado de Tabasco, en el tema relativo a sensibilización para la mejora del clima organizacional. El taller, finalmente, deberá someterse a un proceso para evaluar el aprendizaje de sus participantes, debiendo remitir a este Organismo Público el resultado de las evaluaciones.	Cumplimiento total
279	Secretaría de Educación del Estado de Tabasco.	8/5/2024	Aceptada	Se propone que de forma inmediata, de vista al Órgano Control Interno de ese organismo público (SETAB), aportando el presente instrumento, con el fin de que se investigue la responsabilidad administrativa de la Dra. XXXXX, servidora pública cuya participación en los hechos fue documentada por este Órgano Autónomo protector de derechos humanos. Debiendo remitir las constancias que acrediten su cumplimiento	En vía de cumplimiento
280	Secretaría de Educación del Estado de Tabasco.	8/5/2024	Aceptada	Se propone que de forma inmediata, de vista al Órgano Control Interno de ese organismo público (SETAB), aportando el presente instrumento, con el fin de que se investigue la responsabilidad administrativa del Mtro. XXXXX, servidor público cuya participación en los hechos fue documentada por este Órgano Autónomo protector de derechos humanos. Debiendo remitir las constancias que acrediten su cumplimiento	En vía de cumplimiento
281	Secretaría de Educación del Estado de Tabasco.	8/5/2024	Aceptada	Se propone que una vez realizado en los puntos que anteceden, se requiera a la C. XXXXX, para que esta, realice, dentro del procedimiento administrativo que así corresponde, las manifestaciones en cuanto a los hechos que se ventilan y se le permita que aporte las evidencias, pruebas y/o datos, a las que tiene derecho que. Debiendo remitir las constancias que acrediten su cumplimiento	En vía de cumplimiento
282	Secretaría de Educación del Estado de Tabasco.	8/5/2024	Aceptada	Se propone que de forma inmediata, con el fin de evitar daños de difícil reparación a la peticionaria y prevenir posibles actos en los que la agresora pudiera tomar represalias contra la peticionaria, se adopte como medida de protección en favor de la C. XXXXX, la separación de la Dra. XXXXX de la zona y/o área laboral en la que se encuentra la peticionaria. Debiendo remitir las constancias del cumplimiento	En vía de cumplimiento
283	Secretaría de Educación del Estado de Tabasco.	8/5/2024	Aceptada	De inmediato, con el objetivo de prevenir futuros hechos violatorios y como garantía de no repetición, se implemente la capacitación por si o a través de instituciones privadas o públicas de los servidores públicos: Dra. XXXXX y Mtro. XXXXX, en el tema relativo al Derecho Humano al Trabajo con condiciones justas, equitativas y satisfactorias. La capacitación, finalmente, deberá someterse a un proceso para evaluar el aprendizaje de sus participantes, debiendo remitir a este Organismo Público el resultado de las evaluaciones	En vía de cumplimiento
284	Fiscalía General del Estado de Tabasco.	8/5/2024	Aceptada parcialmente	Se propone que el Fiscal del Ministerio Público responsable de la carpeta de investigación número XXXXX realice todas y cada una de las diligencias que se encuentren pendientes de ejecutar y demás que estime pertinentes para la debida integración de dicha indagatoria debiendo remitir a este organismo público las constancias que acrediten su cumplimiento.	Aceptada parcialmente
285	Fiscalía General del Estado de Tabasco.	8/5/2024	Aceptada parcialmente	Se propone que, a la brevedad posible que el fiscal del Ministerio Público que conoce de la carpeta de investigación XXXXX en presencia del Asesor Jurídico público explique a la víctima XXXXX de manera clara y sencilla el estado que guarda la carpeta de investigación, cual es el procedimiento a seguir conforme a la ley de la materia, así como el derecho de ofrecer dictámenes médico/psicológico por peritos independientes de su elección, este último de acuerdo al artículo 35 fracción VII de la Ley General para prevenir, Investigar y Sancionar la tortura y otros Tratos o penas Crueles, Inhumanos o Degradantes, debiendo levantar acta respectiva y remitirlo a este organismo público las constancias y documentos con los que se acredite su cumplimiento.	Aceptada parcialmente
286	Fiscalía General del Estado de Tabasco.	8/5/2024	Aceptada parcialmente	Se propone que el asesore jurírico de oficio designado en la Carpeta de Investigación número XXXXX haga constar la orientación, asesoría e intervenciones legales que ha realizado o realizará en el procedimiento penal en representación de la víctima XXXXX, debiendo remitir a este Organismo Público las constancias que acrediten su cumplimiento.	Aceptada parcialmente
287	Fiscalía General del Estado de Tabasco.	8/5/2024	Aceptada parcialmente	Se propone que para el caso que aún no se ha realizado, proceda al registro del hecho en el Registro Nacional sobre el delito que se persigue en agravio de XXXXX, de acuerdo a lo que dispone los artículos 35 fracción III y 83 de la Ley General para prevenir, Investigar y Sancionar la tortura y otros Tratos o penas Crueles, Inhumanos o Degradantes, debiendo remitir a este Organismo Público las constancias que acrediten su cumplimiento.	Aceptada parcialmente
288	Fiscalía General del Estado de Tabasco.	8/5/2024	Aceptada parcialmente	Se propone que para el caso que aún no se ha realizado, de inmediato se giren los oficios de colaboración a cada una de las autoridades Fiscalía General de la República, Entidades Federativas así como la Comisión Nacional de los Derechos Humanos, para efectos de designar peritos médico y psicológico para efectos de realizar a la víctima XXXXX el dictamen correspondiente de acuerdo a la directrices del Protocolo de Estambul, debiendo remitir a este Organismo Público las constancias que acrediten su cumplimiento.	Aceptada parcialmente
289	Fiscalía General del Estado de Tabasco.	8/5/2024	Aceptada parcialmente	Se propone que de inmediato disponga lo necesario, para que, en el afán de prevenir futuros hechos violatorios, se implemente por sí o en colaboración con los organismos y organizaciones pertinentes capacitación, en torno a: "Ei derecho humano a la legalidad y seguridad jurídica en su modalidad de acceso a la justicia en el plazo razonable", dirigido a la Fiscalía Especializada en la Investigación del Delito de Tortura. La capacitación, finalmente, deberá someterse a un proceso para evaluar el aprendizaje de sus participantes, debiendo remitir a este Organismo Público el resultado de las evaluaciones, así como fotografías y lista de asistencia a la capacitación.	Aceptada parcialmente
290	Fiscalía General del Estado de Tabasco.	8/5/2024	Aceptada parcialmente	Se propone que de inmediato disponga lo necesario, para que, en el afaán de prevenir futuros hechos violatorios, se implemente por sí o en colaboración con los organismos y organizaciones pertinentes capacitación, en tomo a: "Prtección de las víctimas del delito", dirigido a la Fiscalía Especializada en la Investigación del Delito de Tortura. La capacitación, finalmente, deberá someterse a un proceso para evaluar el aprendizaje de sus participantes, debiendo remitir a este Organismo Público el resultado de las evaluaciones, así como fotografías y lista de asistencia a la capacitación.	Aceptada parcialmente
291	Fiscalía General del Estado de Tabasco.	8/12/2024	Aceptada	Se propone que la Fiscal del Ministerio Público, responsable de la carpeta de investigación número XXXXX, realice todas y cada una de las diligencias que se encuentren pendientes de ejecutar y demás que estime pertinentes para la debida integración de dicha indagatoria, debiendo remitir a este organismo público las constancias que acrediten su cumplimiento.	En vía de cumplimiento
292	Fiscalía General del Estado de Tabasco.	8/12/2024	Aceptada	Se propone que, a la brevedad posible, el fiscal del Ministerio Público que conoce de la carpeta de investigación XXXXX en presencia del asesor jurídico público explique a la víctima XXXXX de manera clara y sencilla el estado que guarda la carpeta de investigación, cuál es el procedimiento a seguir conforme a la ley de la materia, debiendo levantar el acta respectiva y remitirlo a este organismo público las constancias y documentos con los que se acredite su cumplimiento.	En vía de cumplimiento
293	Fiscalía General del Estado de Tabasco.	8/12/2024	Aceptada	Se propone que el asesor jurídico de oficio designado en la Carpeta de Investigación número XXXXX haga constar por escrito la orientación, asesoría e intervenciones legales que ha realizado o realizará en el procedimiento penal en representación de la víctima indirecta, debiendo remitir a este organismo público las constancias que acrediten su cumplimiento.	En vía de cumplimiento

294	Fiscalía General del Estado de Tabasco.	8/12/2024	Aceptada	Se propone que, a la brevedad posible, la fiscal del Ministerio Público que conoce de la carpeta de investigación XXXXX, explique a la víctima XXXXX de manera clara y sencilla el estado que guarda la carpeta de investigación, cuáles diligencias se han realizado y las que faltan por realizarse, debiendo levantar el acta respectiva y remitirlo a este organismo público las constancias y documentos con los que se acredite su cumplimiento.	En vía de cumplimiento
295	Fiscalía General del Estado de Tabasco.	8/12/2024	Aceptada	Se propone que a la brevedad el fiscal responsable de la Carpeta de Investigación XXXXX, instruya mediante oficio a la Policía de investigación adscritos a la Fiscalía para el Combate al Secuestro y Extorsión, para que realice todas las acciones necesarias a fin obtener resultados que ayuden al esclarecimiento de los hechos en agravio de XXXXX, lo cual deberá sustentarse documentalmente por la policía de investigación; una vez efectuado lo anterior deberá remitir las constancias que acrediten su cumplimiento.	En vía de cumplimiento
296	Fiscalía General del Estado de Tabasco.	8/12/2024	Aceptada	En el mismo oficio referido en la propuesta anterior, el fiscal responsable de la Carpeta de Investigación XXXXX deberá solicitar a la policía de investigación que en lo subsecuente le rinda un informe de manera periódica de los avances en las acciones efectuados para la obtención de datos para el esclarecimiento de los hechos que se investiga y los apercibirá de emplear medidas de apremio en su contra en caso de no dar cumplimiento a lo instruido; una vez efectuado lo anterior, deberá remitir las constancias que acrediten su cumplimiento.	En vía de cumplimiento
297	Fiscalía General del Estado de Tabasco.	8/12/2024	Aceptada	Se propone que la Fiscal del Ministerio Público responsable de la carpeta de investigación número XXXXX emita su determinación respecto al ejercicio de la acción penal dentro del plazo razonable y que se encuentra vigente la facultad punitiva del Estado, debiendo remitir a este organismo público las constancias que acrediten su cumplimiento.	En vía de cumplimiento
298	Fiscalía General del Estado de Tabasco.	8/12/2024	Aceptada parcialmente	Se propone que de inmediato disponga lo necesario, para que, en el afán de prevenir futuros hechos violatorios, se implemente por sí o en colaboración con los organismos y organizaciones pertinentes capacitación, en torno a: "El derecho humano a la legalidad y seguridad jurídica en su modalidad de debida diligencia y plazo razonable", dirigido a los licenciados XXXXX, XXXXX, XXXXX, el primero fiscal del Ministerio Público y los dos últimos asesores jurídicos públicos, así como los policías de investigación, todos adscritos a la Fiscalía para el Combate al Secuestro y Extorsión. La capacitación, finalmente, deberá someterse a un proceso para evaluar el aprendizaje de sus participantes, debiendo remitir a este Organismo Público el resultado de las evaluaciones, así como fotografías y lista de asistencia a la capacitación.	En vía de cumplimiento
299	Fiscalía General del Estado de Tabasco.	8/12/2024	Aceptada parcialmente	Se propone que de inmediato disponga lo necesario, para que en el afán de prevenir futuros hechos violatorios, se implemente por sí o en colaboración con los organismos y organizaciones pertinentes capacitación, en torno a: "Derechos humanos de las víctimas", dirigido a los licenciados XXXXX, XXXXX, XXXXX, el primero fiscal del Ministerio Público y los dos últimos asesores jurídicos públicos, así como los policías de investigación, todos adscritos a la Fiscalía para el Combate al Secuestro y Extorsión. La capacitación, finalmente, deberá someterse a un proceso para evaluar el aprendizaje de sus participantes, debiendo remitir a este Organismo Público el resultado de las evaluaciones, así como fotografías y lista de asistencia a la capacitación.	En vía de cumplimiento
300	Fiscalía General del Estado de Tabasco.	8/12/2024	Aceptada	Se propone que de inmediato disponga lo necesario, para que, en el afán de prevenir futuros hechos violatorios, se implemente por sí o en colaboración con los organismos y organizaciones pertinentes capacitación, en torno a: "Obligaciones y alcances de los Asesores Jurídicos dentro del proceso penal" dirigido a los licenciados XXXXX, XXXXX, XXXXX, el primero fiscal del Ministerio Público y los dos últimos asesores jurídicos públicos, todos adscritos a la Fiscalía para el Combate al Secuestro y Extorsión. La capacitación, finalmente, deberá someterse a un proceso para evaluar el aprendizaje de sus participantes, debiendo remitir a este Organismo Público el resultado de las evaluaciones, así como fotografías y lista de asistencia a la capacitación.	En vía de cumplimiento
301	Fiscalía General del Estado de Tabasco.	8/12/2024	Aceptada	Se propone que la Fiscal del Ministerio Público, responsable de la carpeta de investigación número XXXXXX, realice todas y cada una de las diligencias que se encuentren pendientes de ejecutar y demás que estime pertinentes para la debida integración de dicha indagatoria, debiendo remitir a este organismo público las constancias que acrediten su cumplimiento.	En vía de cumplimiento
302	Fiscalía General del Estado de Tabasco.	8/12/2024	Aceptada	Se propone que, a la brevedad posible, el fiscal del Ministerio Público que conoce de la carpeta de investigación XXXXX en presencia del asesor jurídico público explique a la víctima XXXXX de manera clara y sencilla el estado que guarda la carpeta de investigación, cuál es el procedimiento a seguir conforme a la ley de la materia, debiendo levantar el acta respectiva y remitirlo a este organismo público las constancias y documentos con los que se acredite su cumplimiento.	En vía de cumplimiento
303	Fiscalía General del Estado de Tabasco.	8/12/2024	Aceptada	Se propone que, a la brevedad posible, la fiscal del Ministerio Público que conoce de la carpeta de investigación XXXXX, explique a la víctima XXXXX de manera clara y sencilla el estado que guarda la carpeta de investigación, cuáles diligencias se han realizado y las que faltan por realizarse, debiendo levantar el acta respectiva y remitirlo a este organismo público las constancias y documentos con los que se acredite su cumplimiento.	En vía de cumplimiento
304	Fiscalía General del Estado de Tabasco.	8/12/2024	Aceptada	Se propone que, a la brevedad posible, la fiscal del Ministerio Público que conoce de la carpeta de investigación XXXXX, requiera al director de Protección y Asistencia a Intervinientes en el Procedimiento Penal y a Personas en Riesgos Profesional en atención a las medidas de protección en favor de la víctima el cual fue solicitado mediante oficio XXXXX, debiendo remitir la documental correspondiente.	En vía de cumplimiento
305	Fiscalía General del Estado de Tabasco.	8/12/2024	Aceptada	Se propone que, a la brevedad posible, la fiscal del Ministerio Público que conoce de la carpeta de investigación XXXXX, requiera al Fiscal General del Estado de Tabasco, para que por su conducto realicen los trámites de la técnica de investigación consistente en la solicitud de intervención de comunicaciones Privadas en la Modalidad y Entrega de Datos Conservados de diversos números telefónicos, el cual fue solicitado mediante oficio XXXXX de fecha XXXXX, debiendo remitir la documental correspondiente.	En vía de cumplimiento
306	Fiscalía General del Estado de Tabasco.	8/12/2024	Aceptada	Se propone que, a la brevedad posible, la fiscal del Ministerio Público que conoce de la carpeta de investigación XXXXX, emita el acuerdo correspondiente respecto al escrito signado por el asesor jurídico público de fecha XXXXX dirigido al fiscal del Ministerio Público adscrito a la Unidad de Tramitación Masiva donde solicitó audiencia inicial respecto a la carpeta de investigación XXXXX, debiendo remitir la documental correspondiente.	En vía de cumplimiento
307	Fiscalía General del Estado de Tabasco.	8/12/2024	Aceptada	Se propone que a la brevedad el fiscal responsable de la Carpeta de Investigación XXXXX, instruya mediante oficio a la Policía de investigación adscritos al Centro de Procuración de Justicia del municipio de XXXXX, Tabasco, para que realice todas las acciones necesarias a fin obtener resultados que ayuden al esclarecimiento de los hechos en agravio de XXXXX, lo cual deberá sustentarse documentalmente por la policía de investigación; una vez efectuado lo anterior deberá remitir las constancias que acrediten su cumplimiento.	En vía de cumplimiento
308	Fiscalía General del Estado de Tabasco.	8/12/2024	Aceptada	En el mismo oficio referido en la propuesta anterior, el fiscal responsable de la Carpeta de Investigación XXXXX deberá solicitar a la policía de investigación que en lo subsecuente le rinda un informe de manera periódica de los avances en las acciones efectuados para la obtención de datos para el esclarecimiento de los hechos que se investiga y los apercibirá de emplear medidas de apremio en su contra en caso de no dar cumplimiento a lo instruido; una vez efectuado lo anterior, deberá remitir las constancias que acrediten su cumplimiento.	En vía de cumplimiento
309	Fiscalía General del Estado de Tabasco.	8/12/2024	Aceptada	Se propone que la Fiscal del Ministerio Público responsable de la carpeta de investigación número XXXXX emita su determinación respecto al ejercicio de la acción penal dentro del plazo razonable y que se encuentra vigente la facultad punitiva del Estado, debiendo remitir a este organismo público las constancias que acrediten su cumplimiento.	En vía de cumplimiento
310	Fiscalía General del Estado de Tabasco.	8/12/2024	Aceptada parcialmente	Se propone que de inmediato disponga lo necesario, para que, en el afán de prevenir futuros hechos violatorios, se implemente por sí o en colaboración con los organismos y organizaciones pertinentes capacitación, en torno a: "El derecho humano a la legalidad y seguridad jurídica en su modalidad de debida diligencia y plazo razonable", dirigido a los licenciados XXXXX, XXXXX, XXXXX, los primeros dos fiscales del Ministerio Público y los dos últimos asesores jurídicos públicos, así como los policías de investigación, todos adscritos al Centro de Procuración de Justicia del municipio de XXXXX, Tabasco. La capacitación, finalmente, deberá someterse a un proceso para evaluar el aprendizaje de sus participantes, debiendo remitir a este Organismo Público el resultado de las evaluaciones, así como fotografías y lista de asistencia a la capacitación.	En vía de cumplimiento
311	Fiscalía General del Estado de Tabasco.	8/12/2024	Aceptada parcialmente	Se propone que de inmediato disponga lo necesario, para que en el afán de prevenir futuros hechos violatorios, se implemente por sí o en colaboración con los organismos y organizaciones pertinentes capacitación, en torno a: "Derechos humanos de las víctimas", dirigido a los licenciados XXXXX, XXXXX, XXXXX, XXXXX, los primeros dos fiscales del Ministerio Público y los dos últimos asesores jurídicos públicos, así como los policías de investigación, todos adscritos al Centro de Procuración de Justicia del municipio de XXXXX, Tabasco. La capacitación, finalmente, deberá someterse a un proceso para evaluar el aprendizaje de sus participantes, debiendo remitir a este Organismo Público el resultado de las evaluaciones, así como fotografías y lista de asistencia a la capacitación.	En vía de cumplimiento
312	Fiscalía General del Estado de Tabasco.	8/12/2024	Aceptada	Se propone que de inmediato disponga lo necesario, para que, en el afán de prevenir futuros hechos violatorios, se implemente por sí o en colaboración con los organismos y organizaciones pertinentes capacitación, en torno a: "Obligaciones y alcances de los Asesores Jurídicos dentro del proceso penal" dirigido a los licenciados XXXXX, XXXXX, XXXXX, los primeros dos fiscales del Ministerio Público y los dos últimos asesores jurídicos públicos, todos adscritos al Centro de Procuración de Justicia del municipio de XXXXX, Tabasco. La capacitación, finalmente, deberá someterse a un proceso para evaluar el aprendizaje de sus participantes, debiendo remitir a este Organismo Público el resultado de las evaluaciones, así como fotografías y lista de asistencia a la capacitación.	En vía de cumplimiento
313	Fiscalía General del Estado de Tabasco.	8/13/2024	Aceptada	Se propone que el Fiscal del Ministerio Público responsable de la carpeta de investigación número XXXXX realice todas y cada una de las diligencias que se encuentren pendientes de ejecutar y demás que estime pertinentes para la debida integración de dicha indagatoria debiendo remitir a este organismo público las constancias que acrediten su cumplimiento.	En vía de cumplimiento
314	Fiscalía General del Estado de Tabasco.	8/13/2024	Aceptada	Se propone que el Fiscal del Ministerio Público Especializado en Justicia para Adolescente a cargo de la carpeta de investigación número XXXXX en presencia del asesor jurídico público, explique a la denunciante de manera clara y sencilla el estado que guarda la carpeta de investigación, cuál es el procedimiento a seguir conforme a la ley de la materia, debiendo levantar el acta respectiva y remitirlo a este organismo público las constancias y documentos con los que se acredite su cumplimiento.	En vía de cumplimiento

315	Fiscalía General del Estado de Tabasco.	8/13/2024	Aceptada	Se propone que el asesor jurídico de oficio designado en la Carpeta de Investigación número XXXXX haga constar por escrito la orientación, asesoría e intervenciones legales que ha realizado dentro de la carpeta de investigación XXXXX, en representación de la víctima indirecta, debiendo remitir a este organismo público las constancias que acrediten su cumplimiento.	En vía de cumplimiento
316	Fiscalía General del Estado de Tabasco.	8/13/2024	Aceptada	Se propone que el fiscal del Ministerio Público Especializado en Justicia para Adolescente, a cargo de la carpeta de investigación número XXXXX, agote todos los medios electrónicos necesarios para la localización de las menores víctimas de iniciales XXXXX y XXXXX. y así ordenar la presentación de las mismas, tomando en cuenta que los progenitores cuenta con la guarda y custodia de las mismas, para que se les brinde su derecho a declarar tal como lo consagran los artículos 20, apartado C, Fracción II, III de la Constitución Política de los Estados Unidos Mexicanos y 109 fracción XVIII del Código Nacional de Procedimientos Penales.	En vía de cumplimiento
317	Fiscalía General del Estado de Tabasco.	8/13/2024	Aceptada	Se propone que una vez localizado a las menores víctimas de iniciales XXXXX y XXXXX se proceda a realizar ofrecer atención psicológica y médica derivado de los hechos que se investiga dentro de la indagatoria XXXXX, y en caso de afectación, canalizarlos ante las instancias correspondientes para su atención; una vez efectuado lo anterior deberá remitir las constancias que acrediten su cumplimiento.	En vía de cumplimiento
318	Fiscalía General del Estado de Tabasco.	8/13/2024	Aceptada	Se propone que una vez localizado a las menores víctimas de iniciales XXXXX y XXXXX se proceda a realizar atención psicológica y médica derivado de los hechos que se investiga dentro de la indagatoria XXXXX, y en caso de afectación, canalizarlos ante las instancias correspondientes para su atención; una vez efectuado lo anterior deberá remitir las constancias que acrediten su cumplimiento.	En vía de cumplimiento
319	Fiscalía General del Estado de Tabasco.	8/13/2024	Aceptada	Se propone que el fiscal del Ministerio Público que conoce de la carpeta de investigación XXXXX, que sin aún no lo ha realizado emita las medidas de protección a favor de las menores víctimas de iniciales XXXXX y XXXXX., con el fin de garantizar la seguridad de las mismas sobretodo tratándose de menor de edad y evitar a futuro la obstaculización del procedimiento, debiendo remitir a este Organismo Público las constancias que acrediten su cumplimiento.	En vía de cumplimiento
320	Fiscalía General del Estado de Tabasco.	8/13/2024	Aceptada	Se propone que el Fiscal del Ministerio Público responsable de la carpeta de investigación número XXXXX emita su determinación respecto al ejercicio de la acción penal dentro del plazo razonable y que se encuentra vigente la facultad punitiva del Estado, debiendo remitir a este organismo público las constancias que acrediten su cumplimiento.	En vía de cumplimiento
321	Fiscalía General del Estado de Tabasco.	8/13/2024	Aceptada	Se propone que de inmediato disponga lo necesario, para que en el afán de prevenir futuros hechos violatorios, se implemente por sí o en colaboración con los organismos y organizaciones pertinentes capacitación, en torno a: "El derecho humano a la legalidad y seguridad jurídica en su modalidad de debida diligencia y plazo razonable", dirigido a los fiscales del Ministerio Público Especializados en Justicia para Adolescentes XXXXX y XXXXX, asimismo al Lic. XXXXX Policía de Investigación y Lcda. XXXXX, Asesora jurídica que han conocido de la carpeta de investigación XXXXX, respectivamente. La capacitación, finalmente, deberá someterse a un proceso para evaluar el aprendizaje de sus participantes, debiendo remitir a este Organismo Público el resultado de las evaluaciones, así como fotografías y lista de asistencia a la capacitación.	En vía de cumplimiento
322	Fiscalía General del Estado de Tabasco.	8/13/2024	Aceptada	Se propone que de inmediato disponga lo necesario, para que, en el afán de prevenir futuros hechos violatorios, se implemente por sí o en colaboración con los organismos y organizaciones pertinentes capacitación, en torno a: "Derechos humanos de las víctimas directas" dirigido a los fiscales del Ministerio Público Especializados en Justicia para Adolescentes XXXXX y XXXXX, asimismo al Lic. XXXXX Policía de Investigación y Lcda. XXXXX, Asesora jurídica que han conocido de la carpeta de investigación XXXXX, respectivamente, en los hechos que dieron origen al presente pronunciamiento. La capacitación, finalmente, deberá someterse a un proceso para evaluar el aprendizaje de sus participantes, debiendo remitir a este Organismo Público el resultado de las evaluaciones, así como fotografías y lista de asistencia a la capacitación.	En vía de cumplimiento
323	Fiscalía General del Estado de Tabasco.	8/13/2024	Aceptada	Se propone que de inmediato disponga lo necesario, para que, en el afán de prevenir futuros hechos violatorios, se implemente por sí o en colaboración con los organismos y organizaciones pertinentes capacitación, en torno a: "Obligaciones y alcances de los Asesores Jurídicos dentro del proceso penal" dirigido a la Lcda. XXXXX que tiene conocimiento de la carpeta de investigación XXXXX, debiendo someterse a un proceso para evaluar el aprendizaje de sus participantes, debiendo remitir a este Organismo Público el resultado de las evaluaciones, así como fotografías y lista de asistencia a la capacitación.	En vía de cumplimiento
324	H. Ayuntamiento Constitucional del Municipio de Cárdenas.	8/28/2024	Sin respuesta	Se propone gire sus apreciables instrucciones a quien corresponda, a fin de que se incluya en el proyecto del presupuesto de egresos para el ejercicio fiscal que corresponde, una partida presupuestal que permita cubrir los gastos de liquidación del laudo de fecha 09 de septiembre de 2016 y su actualización de la plantilla de liquidación, en cumplimiento a las condenas establecidas, emitido por el Tribunal de Conciliación y Arbitraje del Estado de Tabasco, derivado del expediente laboral XXXXX en beneficio XXXXX.	Sin respuesta
325	H. Ayuntamiento Constitucional del Municipio de Cárdenas.	8/28/2024	Sin respuesta	Se propone gire sus apreciables instrucciones a quien corresponda, a fin que a la mayor brevedad, despliegue las acciones necesarias para ejecutar los puntos resolutivos que no representan una erogación económica para el H. Ayuntamiento Constitucional de Cárdenas, Tabasco, en los términos contenidos en el laudo de fecha 09 de septiembre de 2016, emitido por el Tribunal de Conciliación y Arbitraje del Estado de Tabasco, derivado del expediente laboral número XXXXX, en el que es parte actora XXXXX	Sin respuesta
326	H. Ayuntamiento Constitucional del Municipio de Cárdenas.	8/28/2024	Sin respuesta	Se propone, como garantía de no repetición, gire sus apreciables instrucciones a quien corresponda, a efecto de que se instrumente el mecanismo que resulte oportuno para para que en lo subsecuente, se determine con objetividad, motivación y fundamento, el orden y prioridad de los laudos que serán incluidos en el proyecto del presupuesto de egresos para el ejercicio fiscal que corresponda, para garantizar el derecho de legalidad y seguridad jurídica; debiendo remitir a este Organismo Público las constancias y documentos con los que se acredite su cumplimiento.	Sin respuesta
327	H. Ayuntamiento Constitucional del Municipio de Cárdenas.	8/28/2024	Sin respuesta	Se propone que, gire sus apreciables instrucciones a quien corresponda, a efectos de iniciar las investigaciones administrativas correspondientes, a fin de determinar el grado de responsabilidad en que actúo el Presidente Municipal del H. Ayuntamiento de Cárdenas, Cabildo del H. Ayuntamiento de Cárdenas y/o quien resulte responsable, respecto a la omisión de incluir en el presupuesto de Egresos el pago de laudo y actualización de plantilla de liquidación de XXXXX; lo anterior respecto a los hechos acreditados en la presente resolución; debiendo remitir a este Organismo Público las documentales que acrediten su cumplimiento.	Sin respuesta
328	H. Ayuntamiento Constitucional del Municipio de Cárdenas.	8/28/2024	Sin respuesta	Una vez cumplida la propuesta que antecede, en la investigación que se inicie, requiera la comparecencia de XXXXX, como persona relacionada con los hechos materia de la investigación, con la finalidad que rinda su declaración y/o aporte documentación, en su caso, para el esclarecimiento de los hechos relacionados con la comisión de la presuntas faltas administrativas, en términos de los artículos 96, último párrafo y 130 de la Ley General de Responsabilidades Administrativas. Debiendo remitir las constancias que acrediten su cumplimiento.	Sin respuesta
329	H. Ayuntamiento Constitucional del Municipio de Cárdenas.	8/28/2024	Sin respuesta	Se propone gire sus apreciables instrucciones a quien corresponda, a fin de que se impartan cursos de capacitación a los servidores públicos adscritos al H. Ayuntamiento Constitucional de Cárdenas, Tabasco, por sí o a través de instituciones privadas o públicas la capacitación, debiendo acudir particularmente los servidores públicos adscritos al Departamento de Recursos Humanos y la Dirección Jurídica, en torno al tema: "Derecho Humano al Trabajo y acceso a la justicia laboral" a fin de evitar la repetición de hechos violatorios como los que fueron evidenciados en el presente instrumento; debiendo remitir a este Organismo Público, fotografías del evento, lista de asistencia de los participantes que incluya el cargo, el programa desarrollado de la capacitación y demás documentación necesarios para la evaluación y seguimiento a cargo de esta Comisión Estatal de los Derechos Humanos.	Sin respuesta
330	Tribunal de Conciliación y Arbitraje del Estado de Tabasco.	8/28/2024	Sin respuesta	Se propone que, si aún no se ha realizado y de ser procedente legalmente, mediante acuerdo se pronuncie respecto al señalamiento de fecha y hora para llevar a cabo el requerimiento de pago a favor de XXXXX, dentro del expediente laboral XXXXX. Debiendo remitir las constancias de cumplimiento.	Sin respuesta
331	Tribunal de Conciliación y Arbitraje del Estado de Tabasco.	8/28/2024	Sin respuesta	Se propone que, una vez cumplida la propuesta que antecede, notifique de forma personal a XXXXX, el acuerdo que haya recaído, dentro del expediente laboral XXXXX. Debiendo remitir las constancias de cumplimiento.	Sin respuesta
332	Tribunal de Conciliación y Arbitraje del Estado de Tabasco.	8/28/2024	Aceptada	Se propone que, si aún no se ha realizado, mediante acuerdo se pronuncie conforme a derecho proceda respecto de las promociones presentadas por XXXXX y/o su representante legal, respecto a la actualización de la plantilla de liquidación y EJECUCIÓN DEL LAUDO CONDENATORIO, dentro del expediente laboral XXXXX fechadas el 24 de enero de 2024. Debiendo remitir las constancias de cumplimiento.	Aceptada
333	Tribunal de Conciliación y Arbitraje del Estado de Tabasco.	8/28/2024	Sin respuesta	Se propone que, una vez cumplida la propuesta que antecede, notifique de forma personal a XXXXX y/o apoderado legal, el acuerdo que haya recaído, dentro del expediente laboral XXXXX. Debiendo remitir las constancias de cumplimiento.	Sin respuesta
334	Tribunal de Conciliación y Arbitraje del Estado de Tabasco.	8/28/2024	Sin respuesta	Se propone gire sus apreciables instrucciones a quien corresponda, a fin de que se gire los oficios correspondientes a la Dirección Técnica de Recaudación de la Secretaría de Finanzas y/o área correspondiente, para que efectué las medidas de apremio al H. Ayuntamiento de Cárdenas. Debiendo remitir las constancias de cumplimiento.	Sin respuesta
335	Tribunal de Conciliación y Arbitraje del Estado de Tabasco.	8/28/2024	Sin respuesta	Se propone que, el servidor público encargado de la ejecución del expediente laboral XXXXX, informe de manera periódica a XXXXX y/o su presentante legal, el seguimiento de las medidas de apremio, así mismo acredite con sello de recibido por parte de la Dirección Técnica de Recaudación de la Secretaría de Finanzas y/o área correspondiente, el haber girado los oficios correspondientes a la aplicación de las medidas de apremio. Debiendo remitir las constancias de cumplimiento.	Sin respuesta

336	Tribunal de Conciliación y Arbitraje del Estado de Tabasco.	8/28/2024	Sin respuesta	Se propone gire sus apreciables instrucciones a quien corresponda, a fin de que requiera nuevamente, al H. Ayuntamiento de Cárdenas, la documentación correspondiente de la gestión para la autorización de la adecuación o ajuste presupuestas de los recursos monetarios con que contara el Ayuntamiento para el Ejercicio Fiscal 2024-2025, ante el Congreso del Estado (solicitud dirigida y recibida), y/o la partida presupuestal pendiente de aplicar en el ejercicio fiscal del año correspondiente para el cumplimiento del laudo en favor de XXXXX. Debiendo remitir las constancias de cumplimiento.	Sin respuesta
337	Tribunal de Conciliación y Arbitraje del Estado de Tabasco.	8/28/2024	Sin respuesta	Se propone gire sus apreciables instrucciones a quien corresponda, a fin que a la mayor brevedad, despliegue las acciones necesarias para ejecutar los puntos resolutivos, en los términos contenidos en el laudo de fecha 09 de septiembre de 2016, derivado del expediente laboral número XXXXX, en el que es parte actora XXXXX.	Sin respuesta
338	Tribunal de Conciliación y Arbitraje del Estado de Tabasco.	8/28/2024	Sin respuesta	Se dé vista de lo señalado en el escrito inicial de queja planteado ante esta Comisión Estatal y la presente determinación, al área y/o autoridad competente para solicitar se inicien las investigaciones pertinentes para el deslinde de las responsabilidades por los actos, omisiones y/o conductas de los servidores públicos adscritos a ese Tribunal de Conciliación y Arbitraje del Estado encargados de la ejecución del expediente laboral XXXXX, en términos de la Ley General de Responsabilidades Administrativas. Debiendo remitir las constancias que acrediten su cumplimiento.	Sin respuesta
339	Tribunal de Conciliación y Arbitraje del Estado de Tabasco.	8/28/2024	Sin respuesta	Una vez cumplida la propuesta que antecede, en la investigación que se inicie, se requiera la comparecencia de XXXXX, como persona relacionada con los hechos materia de la investigación, con la finalidad que rinda su declaración y/o aporte documentación, en su caso, para el esclarecimiento de los hechos relacionados con la comisión de la presuntas faltas administrativas, en términos de los artículos 96, último párrafo y 130 de la Ley General de Responsabilidades Administrativas. Debiendo remitir las constancias que acrediten su cumplimiento.	Sin respuesta
340	Tribunal de Conciliación y Arbitraje del Estado de Tabasco.	8/28/2024	Sin respuesta	De inmediato, con el objetivo de prevenir futuros hechos violatorios y como garantía de no repetición, se implemente por sí o a través de instituciones privadas o públicas la capacitación de los servidores públicos adscritos a ese Tribunal de Conciliación y Arbitraje del Estado de Tabasco, encargados de la instrucción de los procesos laborales, sobre todo aquellos involucrados en la sustanciación del expediente laboral XXXXX, en los temas relativos al "Derecho Humano a la legalidad, seguridad jurídica y acceso a la justicia en un plazo razonable". La capacitación, finalmente, deberá someterse a un proceso para evaluar el aprendizaje de sus participantes, debiendo remitir a este Organismo Público el resultado de las evaluaciones y las constancias de asistencia e implementación de la capacitación.	Sin respuesta
341	Fiscalía General del Estado de Tabasco.	8/28/2024	Aceptada	Se propone que, dentro de un plazo razonable y en el que se encuentre vigente la potestad punitiva del Estado respecto de los delitos denunciados, el representante social que actualmente conozca en torno a la carpeta de investigación XXXXX, desahogue las diligencias pendientes dentro de la indagatoria. Debiendo remitir las constancias que acrediten su cumplimiento, esto es, envíe las constancias del desahogo de las diligencias faltantes para la total integración de la indagatoria.	En vía de cumplimiento
342	Fiscalía General del Estado de Tabasco.	8/28/2024	Aceptada	Se propone que, dentro de un plazo razonable y en el que se encuentre vigente la potestad punitiva del Estado respecto de los delitos denunciados, el representante social que actualmente conozca en torno a la carpeta de investigación XXXXX, se pronuncie en relación al ejercicio de la acción penal de manera MOTIVADA Y FUNDADA, notificando dicha determinación a XXXXX y a su asesor jurídico. Debiendo remitir las constancias que acrediten su cumplimiento, esto es, envíe la resolución que emita respecto al ejercicio de la acción penal por los delitos denunciados o el que resulte y las constancias de notificación de dicha determinación.	En vía de cumplimiento
343	Fiscalía General del Estado de Tabasco.	8/28/2024	Aceptada	Se propone que, el fiscal del Ministerio Publico a cargo de la indagatoria, requiera a la policía de investigación a efectos que realice las investigaciones correspondientes; además deberá rendir un informe de manera periódica de los avances al fiscal del Ministerio Público; con el apercibimiento en caso de incumplimiento a lo Orden de Investigación suscrita por el fiscal del Ministerio Público, de vista a la Visitaduría General de esa Fiscalía General del Estado por el incumplimiento de sus funciones.	En vía de cumplimiento
344	Fiscalía General del Estado de Tabasco.	8/28/2024	Aceptada	Se propone que, de inmediato, el asesor jurídico designado en la carpeta de investigación XXXXX, le explique de forma clara y sencilla a XXXXX, el estado procesal que guarda la indagatoria, las actuaciones realizadas y las pendientes de ejecutarse. Así mismo la asista para que comparezca ante el fiscal del ministerio público a efectos de presentar sus pruebas y que obren dentro de la indagatoria. Debiendo remitir las constancias que acrediten su cumplimiento, esto es, dicho asesor deberá implementar una bitácora de control en la cual registre, al menos mensualmente y hasta que el fiscal a cargo de la indagatoria se pronuncie respecto al ejercicio de la acción penal, la atención que otorgue a XXXXX, explicándole a detalle el estado procesal, las acciones realizadas y las pendientes de ejecutarse para la total integración y resolución de la aludida carpeta.	En vía de cumplimiento
345	Fiscalía General del Estado de Tabasco.	8/28/2024	No aceptada	Se propone que, gire sus apreciables instrucciones a quien corresponda, a efectos de iniciar las investigaciones administrativas correspondientes, a fin de determinar el grado de responsabilidad en que actuaron los fiscales del Ministerio Público XXXXX adscrito a la Fiscalía General del Estado de Tabasco que conoció de la carpeta de investigación XXXXX, desde su integración hasta la presente fecha; lo anterior respecto a los hechos acreditados en la presente resolución; debiendo remitir a este Organismo Público las documentales que acrediten su cumplimiento.	En vía de cumplimiento
346	Fiscalía General del Estado de Tabasco.	8/28/2024	Aceptada	Se propone que, gire sus apreciables instrucciones a quien corresponda, a efectos de iniciar las investigaciones administrativas correspondientes, a fin de determinar el grado de responsabilidad en que actúo la fiscal del Ministerio Público XXXXX adscrito a la Fiscalía General del Estado de Tabasco respecto a la omisión de realizar actuaciones dentro de la indagatoria; lo anterior respecto a los hechos acreditados en la presente resolución; debiendo remitir a este Organismo Público las documentales que acrediten su cumplimiento.	En vía de cumplimiento
347	Fiscalía General del Estado de Tabasco.	8/28/2024	Aceptada	Una vez cumplida la propuesta que antecede, en la investigación que se inicie, requiera la comparecencia de XXXXX, como persona relacionada con los hechos materia de la investigación, con la finalidad que rinda su declaración y/o aporte documentación, en su caso, para el esclarecimiento de los hechos relacionados con la comisión de la presuntas faltas administrativas, en términos de los artículos 96, último párrafo y 130 de la Ley General de Responsabilidades Administrativas. Debiendo remitir las constancias que acrediten su cumplimiento.	En vía de cumplimiento
348	Fiscalía General del Estado de Tabasco.	8/28/2024	Aceptada	De inmediato, con el objetivo de prevenir futuros hechos violatorios, se implemente por sí o a través e instituciones privadas o públicas la capacitación del servidor público adscrito a la Fiscalía General del Estado de Tabasco, Fiscal del Ministerio Público XXXXX, que conoció de la carpeta de investigación XXXXX, en los temas relativos a "Derecho Humano al acceso y procuración de justicia en un plazo razonable". La capacitación, finalmente, deberá someterse a un proceso para evaluar el aprendizaje de su participante. Debiendo remitir las constancias que acrediten su cumplimiento, es decir, el otorgamiento de la capacitación, la relación del personal que participó, las listas de asistencia y el resultado de las evaluaciones practicadas.	En vía de cumplimiento
349	Fiscalía General del Estado de Tabasco.	8/28/2024	Aceptada	De inmediato, con el objetivo de prevenir futuros hechos violatorios, se implemente por sí o a través e instituciones privadas o públicas la capacitación de los servidores públicos adscrito a la Fiscalía General del Estado de Tabasco, Fiscal del Ministerio Público XXXXX, que conoció de la carpeta de investigación XXXXX, en los temas relativos a "Obligaciones del Ministerio Público en la realización de actos de investigación acorde al artículo 131 del Código Nacional de Procedimientos Penales". La capacitación, finalmente, deberá someterse a un proceso para evaluar el aprendizaje de sus participantes. Debiendo remitir las constancias que acrediten su cumplimiento, es decir, el otorgamiento de la capacitación, la relación del personal que participó y el resultado de las evaluaciones practicadas.	En vía de cumplimiento
350	Fiscalía General del Estado de Tabasco.	8/28/2024	Aceptada	Se propone que, dentro de un plazo razonable y en el que se encuentre vigente la potestad punitiva del Estado respecto de los delitos denunciados, el representante social que actualmente conozca en torno a la carpeta de investigación XXXXX, desahogue las diligencias pendientes dentro de la indagatoria. Debiendo remitir las constancias que acrediten su cumplimiento, esto es, envíe las constancias del desahogo de las diligencias faltantes para la total integración de la indagatoria.	En vía de cumplimiento
351	Fiscalía General del Estado de Tabasco.	8/28/2024	Aceptada	Se propone que, dentro de un plazo razonable y en el que se encuentre vigente la potestad punitiva del Estado respecto de los delitos denunciados, el representante social que actualmente conozca en torno a la carpeta de investigación XXXXX, se pronuncie en relación al ejercicio de la acción penal de manera MOTIVADA Y FUNDADA, notificando dicha determinación a XXXXX y a su asesor jurídico. Debiendo remitir las constancias que acrediten su cumplimiento, esto es, envíe la resolución que emita respecto al ejercicio de la acción penal por los delitos denunciados o el que resulte y las constancias de notificación de dicha determinación.	En vía de cumplimiento
352	Fiscalía General del Estado de Tabasco.	8/28/2024	Aceptada	Se propone que, de inmediato, el asesor jurídico designado en la carpeta de investigación XXXXX, le explique de forma clara y sencilla a XXXXX, persona adulto mayor, el estado procesal que guarda la indagatoria, las actuaciones realizadas y las pendientes de ejecutarse. Así mismo la asista para que comparezca ante el fiscal del ministerio público a efectos de presentar sus pruebas y que obren dentro de la indagatoria. Debiendo remitir las constancias que acrediten su cumplimiento, esto es, dicho asesor deberá implementar una bitácora de control en la cual registre, al menos mensualmente y hasta que el fiscal a cargo de la indagatoria se pronuncie respecto al ejercicio de la acción penal, la atención que otorgue a XXXXX, persona adulto mayor, explicándole a detalle el estado procesal, las acciones realizadas y las pendientes de ejecutarse para la total integración y resolución de la aludida carpeta.	En vía de cumplimiento
353	Fiscalía General del Estado de Tabasco.	8/28/2024	Aceptada	Se propone que, el fiscal del Ministerio Publico a cargo de la indagatoria, requiera a la policía de investigación a efectos que realice las investigaciones correspondientes; además deberá rendir un informe de manera periódica de los avances al fiscal del Ministerio Público; con el apercibimiento en caso de incumplimiento a lo Orden de Investigación suscrita por el fiscal del Ministerio Público, de vista a la Visitaduría General de esa Fiscalía General del Estado por el incumplimiento de sus funciones.	En vía de cumplimiento

354	Fiscalía General del Estado de Tabasco.	8/28/2024	No aceptada	Se propone que, de inmediato, el asesor jurídico designado en la carpeta de investigación XXXXX, le explique de forma clara y sencilla a XXXXX, el estado procesal que guarda la indagatoria, las actuaciones realizadas y las pendientes de ejecutarse. Así mismo la asista para que comparezca ante el fiscal del ministerio público a efectos de presentar sus pruebas y que obren dentro de la indagatoria. Debiendo remitir las constancias que acrediten su cumplimiento, esto es, dicho asesor deberá implementar una bitácora de control en la cual registre, al menos mensualmente y hasta que el fiscal a cargo de la indagatoria se pronuncie respecto al ejercicio de la acción penal, la atención que otorgue a XXXXX, explicándole a detalle el estado procesal, las acciones realizadas y las pendientes de ejecutarse para la total integración y resolución de la aludida carpeta.	En vía de cumplimiento
355	Fiscalía General del Estado de Tabasco.	8/28/2024	Aceptada	Se propone que, gire sus apreciables instrucciones a quien corresponda, a efectos de iniciar las investigaciones administrativas correspondientes, a fin de determinar el grado de responsabilidad en que actuaron los fiscales del Ministerio Público XXXXX adscrito a la Fiscalía General del Estado de Tabasco que conoció de la carpeta de investigación XXXXX, desde su integración hasta la presente fecha; lo anterior respecto a los hechos acreditados en la presente resolución; debiendo remitir a este Organismo Público las documentales que acrediten su cumplimiento.	En vía de cumplimiento
356	Fiscalía General del Estado de Tabasco.	8/28/2024	Aceptada	Una vez cumplida la propuesta que antecede, en la investigación que se inicie, requiera la comparecencia de XXXXX, como persona relacionada con los hechos materia de la investigación, con la finalidad que rinda su declaración y/o aporte documentación, en su caso, para el esclarecimiento de los hechos relacionados con la comisión de la presuntas faltas administrativas, en términos de los artículos 96, último párrafo y 130 de la Ley General de Responsabilidades Administrativas. Debiendo remitir las constancias que acrediten su cumplimiento.	En vía de cumplimiento
357	Fiscalía General del Estado de Tabasco.	8/28/2024	Aceptada	De inmediato, con el objetivo de prevenir futuros hechos violatorios, se implemente por sí o a través e instituciones privadas o públicas la capacitación del servidor público adscrito a la Fiscalía General del Estado de Tabasco, Fiscal del Ministerio Público XXXXX, que conoció de la carpeta de investigación XXXXX, en los temas relativos a "Derecho Humano al acceso y procuración de justicia en un plazo razonable". La capacitación, finalmente, deberá someterse a un proceso para evaluar el aprendizaje de su participante. Debiendo remitir las constancias que acrediten su cumplimiento, es decir, el otorgamiento de la capacitación, la relación del personal que participó, las listas de asistencia y el resultado de las evaluaciones practicadas.	En vía de cumplimiento
358	Fiscalía General del Estado de Tabasco.	8/28/2024	Aceptada parcialmente	De inmediato, con el objetivo de prevenir futuros hechos violatorios, se implemente por sí o a través e instituciones privadas o públicas la capacitación de los servidores públicos adscrito a la Fiscalía General del Estado de Tabasco, Fiscal del Ministerio Público XXXXX, que conoció de la carpeta de investigación XXXXX, en los temas relativos a "Obligaciones del Ministerio Público en la realización de actos de investigación acorde al artículo 131 del Código Nacional de Procedimientos Penales". La capacitación, finalmente, deberá someterse a un proceso para evaluar el aprendizaje de sus participantes. Debiendo remitir las constancias que acrediten su cumplimiento, es decir, el otorgamiento de la capacitación, la relación del personal que participó, las listas de asistencia y el resultado de las evaluaciones practicadas.	En vía de cumplimiento
359	Fiscalía General del Estado de Tabasco.	8/28/2024	Aceptada parcialmente	De inmediato, con el objetivo de prevenir futuros hechos violatorios, se implemente por sí o a través e instituciones privadas o públicas la capacitación de los servidores públicos adscrito a la Fiscalía General del Estado de Tabasco, Fiscal del Ministerio Público XXXXX, que conoció de la carpeta de investigación XXXXX, y asesor jurídico asignado a XXXXX, persona adulto mayor, en los temas relativos a "Acceso a la justicia e Investigación, obligaciones del ministerio público con grupos vulnerables: adulto mayor". La capacitación, finalmente, deberá someterse a un proceso para evaluar el aprendizaje de sus participantes. Debiendo remitir las constancias que acrediten su cumplimiento, es decir, el otorgamiento de la capacitación, la relación del personal que participó, las listas de asistencia y el resultado de las evaluaciones practicadas.	En vía de cumplimiento
360	Secretaría para el Desarrollo Económico y la Competitividad del Estado de Tabasco.	8/28/2024	Responde sin precisar	Se propone que de manera inmediata y con fundamento en el artículo 7 y 16 de la Ley Reglamentaria de la fracción IV, del artículo 7 de la Constitución del Estado, se emita el acuerdo respectivo, es decir, acuerde su escrito de petición recibido por esa autoridad el 12 de julio de 2023 y realice la debida notificación a XXXXX. Debiendo remitir las constancias que acrediten su dicho, esto es, remita copia certificada del acuerdo y de las cedulas de notificación realizadas al peticionario.	Cumplimiento total
361	Secretaría para el Desarrollo Económico y la Competitividad del Estado de Tabasco.	8/28/2024	Responde sin precisar	De inmediato, con el objetivo de prevenir futuros hechos violatorios, se implemente por sí o a través e instituciones privadas o públicas la capacitación de los servidores públicos adscritos a la Secretaría para el Desarrollo Económico y la Competitividad, particularmente los involucrados en el caso, en los temas relativos al "Derecho Humano de Petición". La capacitación, finalmente, deberá someterse a un proceso para evaluar el aprendizaje de sus participantes. Debiendo remitir las constancias que acrediten su cumplimiento, es decir, el otorgamiento de la capacitación, la relación del personal que participó, las listas de asistencia y el resultado de las evaluaciones practicadas.	Cumplimiento total
362	Secretaría de Seguridad y Protección Ciudadana.	8/28/2024	No aceptada	Se propone que si a la fecha no se ha efectuado, de inmeidato se realicen las gestiones necesarias ante la institución pública correspondiente para que a XXXXX quien se encuentra interno en el Centro de Reinserción Social de XXXXX, Tabasco, le sean efectuados los estudios acorde a su padecimiento; hecho lo anterior remitas las constancias que acrediten su cumplimiento.	No aceptada
363	Secretaría de Seguridad y Protección Ciudadana.	8/28/2024	No aceptada	Se propone que si del resultado de los estudios realizados al interno XXXXX se advierte alguna afección que necesite ser tratada por especialistas, de inmediato se realicen las gestiones necesarias para que le sea otorgada cita médica en el nosocomio correspondiente con la finalidad de que se le brinde la atención y tratamiento médico por los especialistas que resulten idóneos, debiendo informar al interno en tiempo y forma el día y hora de la cita; una vez efectuado remita las constancias que acrediten su cumplimiento.	No aceptada
364	Secretaría de Seguridad y Protección Ciudadana.	8/28/2024	No aceptada	Se propone que de ser necesario, en el ámbito de sus respectivas competencias se realicen las gestiones necesrias, para que al interno XXXXX, le sean proporcionados los medicamentos que en su caso le sean prescritos por el especialista; debiendo remitir las constancias que acrediten su cumplimiento.	No aceptada
365	Secretaría de Seguridad y Protección Ciudadana.	8/28/2024	No aceptada	se propone, que se instruya mediante oficio a los responsables de proporcionarle de manera diaria el medicamento del VIH y psiquiátrico a XXXXX para que en el futuro se lo porporcionen de acuerdo a la prescripción médica; para tal efecto debderán contar con una bitácora en la que se haga constar nombre del medicamento, fecha y hora de suministro y firma del interno agrviado; debiendo remitir las constancias que acrediten su cumplimiento.	No aceptada
366	Secretaría de Seguridad y Protección Ciudadana.	8/28/2024	No aceptada	Se propone que de inmediato, disponga lo necesario para que en el afán de prevenir futuros hechos violatorios, se implemente la capacitación de los servidores públicos adscritos a la Coordinación Médica del Centro de Reinserción Social del Estado de Tabasco, en el tema relativo "El derecho a la salud de las personas privadas de la libertad", debiendo remitir a esta Comisión Estatal las pruebas de su cumplimiento tales como fotografías del evento lista de asistencia de los participantes, así como el resultado de las evaluaciones aplicadas a los participantes para medir el grado de aprendizaje en la capacitación.	No aceptada
367	H. Ayuntamiento Constitucional del Municipio de Cunduacan.	9/3/2024	Sin respuesta	Se propone que de forma inmediata, de vista al Órgano Interno de Control y/o su similar, de ese organismo público (aportando el presente instrumento), con el fin de que se investigue la responsabilidad administrativa en la que incurrieron los servidores públicos responsables de dar de baja al C. XXXXX sin que previo realizara las acciones administrativas correspondientes; con la finalidad que se deslinden las responsabilidades administrativas que corresponden. Debiendo remitir las constancias que acrediten su cumplimiento	Sin respuesta
368	H. Ayuntamiento Constitucional del Municipio de Cunduacan.	9/3/2024	Sin respuesta	Se propone que, una vez realizado el punto anterior, se requiera al C.XXXXX, para que comparezca ante el Órgano Interno de Control, para que realice sus manifestaciones y aporte sus pruebas, en el procedimiento administrativo que resulte del cumplimiento del punto anterior. Debiendo remitir la documental que acredite su cumplimiento	Sin respuesta
369	H. Ayuntamiento Constitucional del Municipio de Cunduacan.	9/3/2024	Sin respuesta	Se propone que, de inmediato, instruya a quien corresponda, para que notifique por escrito al c.XXXXX, los motivos y fundamentos legales que originaron el cese de la relación laboral asi como también los motivos por los cuales no se le realizó el pago de las quincenas que corresponden al mes de octubre 2023. Debiendo remitir las constancias que acrediten su cumplimiento	Sin respuesta
370	H. Ayuntamiento Constitucional del Municipio de Cunduacan.	9/3/2024	Sin respuesta	De inmediato, con el objetivo de prevenir futuros hechos violatorios y como garantía de no repetición, se implemente la capacitación por si o a través de instituciones privadas o públicas, a los servidores públicos adscritos al área de Recursos Humanos y a los adscritos a la Dirección de Administración de ese Ayuntamiento, en el tema "Derecho Humano al Trabajo y la estabilidad en el mismo". La capacitación, finalmente, deberá someterse a un proceso para evaluar el aprendizaje de sus participantes, debiendo remitir a este Organismo Público el resultado de las evaluaciones	Sin respuesta
371	Fiscalía General del Estado de Tabasco.	9/27/2024	Aceptada	Se propone que, dentro del plazo en que se encuentre vigente la potestad punitiva del Estado respecto de los delitos denunciados, el representante social que actualmente conozca en torno a la carpeta de investigación que se sigue en favor de la C. XXXXX, se pronuncie en relación al ejercicio de la acción penal. Debiendo remitir las constancias que acrediten su cumplimiento, esto es, envíe la resolución emitida y las constancias de notificación practicadas	Aceptada
372	Fiscalía General del Estado de Tabasco.	9/27/2024	Aceptada	Se propone que de forma inmediata, se turne el asunto al área correspondiente, para que se inicien investigaciones en cuanto a la responsabilidad administrativas en que pudieron incurrir los servidores públicos a cargo de la indagatoria que se sigue en favor de la C. XXXXX, por los hechos que fueron ventilados dentro del presente sumario. Debiendo remitir las constancias que acrediten su dicho	Aceptada
373	Fiscalía General del Estado de Tabasco.	9/27/2024	Aceptada	Se propone que una vez realizado lo anterior, se requiera a la C. XXXXX, para que manifieste en cuanto a los hechos que le atribuye a los servidores públicos involucrados, y se le respete el derecho de audiencia y a aportar sus pruebas. Debiendo remitir las constancias de su cumplimiento	Aceptada
374	Fiscalía General del Estado de Tabasco.	9/27/2024	Aceptada	De inmediato, con el objetivo de prevenir futuros hechos violatorios y como garantía de no repetición, se implemente la capacitación por si o a través de instituciones privadas o públicas los servidores públicos involucrados en los hechos expuestos dentro del presente, primordialmente en los temas relativos al "Derecho humano de acceso a la justicia". La capacitación, finalmente, deberá someterse a un proceso para evaluar el aprendizaje de sus participantes. Debiendo remitir las constancias que acrediten su cumplimiento, es decir, el otorgamiento de la capacitación, la relación del personal que participó, las listas de asistencia y el resultado de las evaluaciones practicadas	Aceptada

375	Secretaría de Educación del Estado de Tabasco.	9/27/2024	Aceptada	Se propone que de forma inmediata, de vista al Órgano Control Interno y/o su similar, de ese organismo público (aportando el presente instrumento), con el fin de que se investigue la responsabilidad administrativa en la que incurrió el XXXXX, Supervisor de la Zona Escolar No. XXX, cuya participación en los hechos fue acreditada y documentada por este Órgano Autónomo protector de derechos humanos, para que se deslinden las responsabilidades administrativas que corresponden. Debiendo remitir las constancias que acrediten su cumplimiento	En vía de cumplimiento
376	Secretaría de Educación del Estado de Tabasco.	9/27/2024	Aceptada	Se propone que de forma inmediata, de vista al Órgano Control Interno y/o su similar, de ese organismo público (aportando el presente instrumento), con el fin de que se investigue la responsabilidad administrativa en la que incurrió la XXXXX, Directora de la Escuela Primaria XXXXX, cuya participación en los hechos fue acreditada y documentada por este Órgano Autónomo protector de derechos humanos, para que se deslinden las responsabilidades administrativas que corresponden. Debiendo remitir las constancias que acrediten su cumplimiento	En vía de cumplimiento
377	Secretaría de Educación del Estado de Tabasco.	9/27/2024	Aceptada	Se propone que, una vez realizado el punto anterior, se requiera a la C. XXXXX, para que comparezca ante el Órgano de Control Interno, para que realice sus manifestaciones y aporte sus pruebas, en el procedimiento administrativo que resulte del cumplimiento de los puntos anteriores. Debiendo remitir la documental que acredite su cumplimiento	En vía de cumplimiento
378	Secretaría de Educación del Estado de Tabasco.	9/27/2024	Aceptada	Se propone que, de inmediato, instruya a quien corresponda, para que se respete el derecho humano a la estabilidad laboral de la peticionaria, respetando su adscripción a la Escuela Primaria XXXXX, es decir se regrese a su plantel de origen. Debiendo remitir las constancias que acrediten su cumplimiento	En vía de cumplimiento
379	Secretaría de Educación del Estado de Tabasco.	9/27/2024	Aceptada	De inmediato, con el objetivo de prevenir futuros hechos violatorios y como garantía de no repetición, se implemente la capacitación por si o a través de instituciones privadas o públicas, a los servidores públicos Mtra. XXXXX y Profr. XXXXX, en el tema relativo al Derecho Humano de las Mujeres a una Vida Libre de Violencia. La capacitación, finalmente, deberá someterse a un proceso para evaluar el aprendizaje de sus participantes, debiendo remitir a este Organismo Público el resultado de las evaluaciones	En vía de cumplimiento
380	Instituto de Seguridad Social del Estado de Tabasco.	9/27/2024	No aceptada	Se propone que de forma inmediata, se instruya al área que corresponde para realizar las acciones y trámites que corresponden para garantizar el pago por concepto de Devolución de Aportaciones, al C. XXXXX, en próximo ejercicio 2025. Debiendo remitir las constancias que acrediten su cumplimiento	No aceptada
381	Instituto de Seguridad Social del Estado de Tabasco.	9/27/2024	No aceptada	Se propone que de forma inmediata, una vez realizado el punto anterior, se requiera al C. XXXXX, para que sea notificado e informado de las gestiones que se realizaran en su favor, las cuales estarán encaminadas en garantizar el pago por concepto de Devolución de Aportaciones. Debiendo remitir las constancias que acrediten su cumplimiento	No aceptada
382	Instituto de Seguridad Social del Estado de Tabasco.	9/27/2024	Aceptada	De inmediato, con el objetivo de prevenir futuros hechos violatorios y como garantía de no repetición, se implemente la capacitación por si o a través de instituciones privadas o públicas, a los servidores públicos adscritos a la Dirección de Prestaciones Socioeconómicas del Instituto de Seguridad Social del Estado de Tabasco, en el tema relativo al "Seguridad Social, como Derecho Humano. La capacitación, finalmente, deberá someterse a un proceso para evaluar el aprendizaje de sus participantes, debiendo remitir a este Organismo Público el resultado de las evaluaciones	Aceptada
383	Fiscalía General del Estado de Tabasco.	9/27/2024	Aceptada	Se propone que, dentro de un plazo razonable y en el que se encuentre vigente la potestad punitiva del Estado respecto de los delitos denunciados, el representante social que actualmente conozca en torno a la carpeta de investigación XXXXX, desahogue las diligencias pendientes dentro de la indagatoria y se pronuncie en relación al ejercicio de la acción penal de manera MOTIVADA Y FUNDADA, notificando dicha determinación a XXXXX y a su asesor jurídico. Debiendo remitir las constancias que acrediten su cumplimiento, esto es, envíe la resolución que emita respecto al ejercicio de la acción penal por los delitos denunciados o el que resulte y las constancias de notificación de dicha determinación.	Aceptada
384	Fiscalía General del Estado de Tabasco.	9/27/2024	Aceptada	Se propone que, el fiscal del Ministerio Publico a cargo de la indagatoria, requiera a la policía de investigación a efectos que realice las investigaciones correspondientes; además deberá rendir un informe de manera periódica de los avances al fiscal del Ministerio Público; con el apercibimiento en caso de incumplimiento a lo Orden de Investigación suscrita por el fiscal del Ministerio Público, de vista a la Visitaduría General de esa Fiscalía General del Estado por el incumplimiento de sus funciones.	Aceptada
385	Fiscalía General del Estado de Tabasco.	9/27/2024	Aceptada	Se propone que, gire sus apreciables instrucciones a quien corresponda, a efectos de iniciar las investigaciones administrativas correspondientes, a fin de determinar el grado de responsabilidad en que actuaron los fiscales del Ministerio Público Lic. XXXXX y XXXXX, adscritas a la Fiscalía General del Estado de Tabasco que conocieron de la carpeta de investigación XXXXX, desde su integración hasta la presente fecha; lo anterior respecto a los hechos acreditados en la presente resolución; debiendo remitir a este Organismo Público las documentales que acrediten su cumplimiento.	Aceptada
386	Fiscalía General del Estado de Tabasco.	2709/2024	Aceptada	Una vez cumplida la propuesta que antecede, en la investigación que se inicie, requiera la comparecencia de XXXXX como persona relacionada con los hechos materia de la investigación, con la finalidad que rinda su declaración y/o aporte documentación, en su caso, para el esclarecimiento de los hechos relacionados con la comisión de la presuntas faltas administrativas, en términos de los artículos 96, último párrafo y 130 de la Ley General de Responsabilidades Administrativas. Debiendo remitir las constancias que acrediten su cumplimiento.	Aceptada
387	Fiscalía General del Estado de Tabasco.	9/27/2024	Aceptada	De inmediato, con el objetivo de prevenir futuros hechos violatorios, se implemente por sí o a través e instituciones privadas o públicas la capacitación del servidor público adscrito a la Fiscalía General del Estado de Tabasco, Fiscal del Ministerio Público Lic. XXXXX y XXXX, que conocieron de la carpeta de investigación XXXXX, en los temas relativos a "Derecho Humano al acceso y procuración de justicia en un plazo razonable". La capacitación, finalmente, deberá someterse a un proceso para evaluar el aprendizaje de su participante. Debiendo remitir las constancias que acrediten su cumplimiento, es decir, el otorgamiento de la capacitación, la relación del personal que participó, las listas de asistencia y el resultado de las evaluaciones practicadas.	Aceptada
388	Fiscalía General del Estado de Tabasco.	9/27/2024	Aceptada	De inmediato, con el objetivo de prevenir futuros hechos violatorios, se implemente por sí o a través e instituciones privadas o públicas la capacitación de los servidores públicos adscrito a la Fiscalía General del Estado de Tabasco, Fiscal del Ministerio Público Lic. XXXXX y XXXXX, que conocieron de la carpeta de investigación XXXX, en los temas relativos a "Obligaciones del Ministerio Público en la realización de actos de investigación acorde al artículo 131 del Código Nacional de Procedimientos Penales". La capacitación, finalmente, deberá someterse a un proceso para evaluar el aprendizaje de sus participantes. Debiendo remitir las constancias que acrediten su cumplimiento, es decir, el otorgamiento de la capacitación, la relación del personal que participó, las listas de asistencia y el resultado de las evaluaciones practicadas.	Aceptada
389	Fiscalía General del Estado de Tabasco.	9/27/2024	Aceptada	De inmediato, con el objetivo de prevenir futuros hechos violatorios, se implemente por sí o a través e instituciones privadas o públicas la capacitación de los servidores públicos adscrito a la Fiscalía General del Estado de Tabasco, Fiscal del Ministerio Público Lic.XXXXX y XXXXX, que conocieron de la carpeta de investigación XXXXX, en los temas relativos a "Acceso a la justicia e Investigación, obligaciones del ministerio público con grupos vulnerables: adulto mayor". La capacitación, finalmente, deberá someterse a un proceso para evaluar el aprendizaje de sus participantes. Debiendo remitir las constancias que acrediten su cumplimiento, es decir, el otorgamiento de la capacitación, la relación del personal que participó, las listas de asistencia y el resultado de las evaluaciones practicadas.	Aceptada
390	Secretaría de Educación del Estado de Tabasco.	10/2/2024	Responde sin precisar	Se propone gire sus apreciables instrucciones a quien corresponda, a fin de que se inicie el procedimiento de investigación a la directora XXXXX, prefecto XXXXX y trabajadora social todos adscritos a la Escuela Secundaria Técnica número XX de XXXXX, Tabasco, y se deslinden responsabilidades, una vez efectuado las investigaciones correspondientes, se proceda en caso de ser necesario imponer las medidas disciplinarias correspondientes a los servidores públicos por las omisiones o acciones realizadas en perjuicio de los adolescentes educando, relacionado con la discriminación hacia el adolescente de identidad reservada de iniciales X.X.X.X, suscitado en el centro educativo. Debiendo remitir las constancias que acrediten su cumplimiento.	Responde sin precisar
391	Secretaría de Educación del Estado de Tabasco.	10/2/2024	Responde sin precisar	Se propone gire sus apreciables instrucciones a quien corresponda, para que en el procedimiento de investigación que se inicie con motivo el punto inmediato anterior, se le dé vista a Adriana Hernández Javier, para que manifieste lo que a su derecho convenga, debiendo remitir a este organismo público las constancias y documentos con los que se acredite su cumplimiento.	Responde sin precisar
392	Secretaría de Educación del Estado de Tabasco.	10/2/2024	Responde sin precisar	Se propone que a la directora XXXXX, prefecto XXXXX y trabajadora social todos adscritos a la Escuela Secundaria Técnica número XX de XXXXX, Tabasco, se le instruya por escrito que deberán de abstenerse de ejercer cualquier tipo de violencia, discriminación por cuestión del aspecto físico de los alumnos de ese centro educativo y malos tratos hacia el adolescente de identidad reservada de iniciales X.X.X.X., y eviten tomar algún tipo de represalia hacia ella y/o los tutores el cual dio origen a la presente resolución, debiendo remitir a este Organismo Público las documentales que acrediten su cumplimiento.	Responde sin precisar
393	Secretaría de Educación del Estado de Tabasco.	10/2/2024	Responde sin precisar	Se propone para que personal docente y administrativo de la Escuela Secundaria Técnica número XX de XXXXX, Tabasco, lleven a cabo una mesa de diálogo para propiciar, llegar a acuerdos y se realicen ajustes razonables sobre las condiciones idóneas encaminadas al libre desarrollo de la personalidad a considerarse en el reglamento escolar, debiendo armonizarlo en pro de los derechos humanos con la finalidad de prevenir y evitar efectos de discriminación por la apariencia física de los alumnos y esto conlleve a violentar su derecho a la educación.	Responde sin precisar
394	Secretaría de Educación del Estado de Tabasco.	10/2/2024	Responde sin precisar	Se propone que como garantía de no repetición se capacite al personal de la Escuela Secundaria Técnica número XX de XXXXX, Tabasco, particularmente la Directora, prefecto, trabajadora social, docente y el personal administrativo, en torno a los temas: "Derecho Humano a la educación y a la No Discriminación", para efectos de sensibilizar sobre la prevención de la discriminación en dicho centro educativo y evitar que dichas conductas se repitan o generen afectaciones a la integridad de los alumnos. Debiendo remitir las constancias que acrediten el cumplimiento de las medidas.	Responde sin precisar
395	Secretaría de Educación del Estado de Tabasco.	10/2/2024	Responde sin precisar	Se propone que como garantía de no repetición se capacite al personal de la Escuela Secundaria Técnica número XX de XXXXX, Tabasco, particularmente la Directora, prefecto, trabajadora social, docente y el personal administrativo, en torno a los temas: "Derecho Humano a la Igualdad y Trato Digno", para efectos de sensibilizar sobre la prevención de la discriminación en dicho centro educativo y evitar que dichas conductas se repitan o generen afectaciones a la integridad de los alumnos. Debiendo remitir las constancias que acrediten el cumplimiento de las medidas.	Responde sin precisar

396	Fiscalía General del Estado de Tabasco.	9/27/2024	Aceptada	Se propone que, a la brevedad posible, la Lcda. XXXXX, fiscal del Ministerio Público que conoce de la carpeta de investigación XXXXX en presencia del asesor jurídico público, explique a la víctima indirecta, de manera clara y sencilla el estado que guarda la carpeta de investigación, cuáles diligencias se han realizado y las que faltan por realizarse, debiendo levantar el acta respectiva y remitirlo a este organismo público las constancias y documentos con los que se acredite su cumplimiento.	En vía de cumplimiento
397	Fiscalía General del Estado de Tabasco.	9/27/2024	Aceptada	Se propone que, de forma inmediata el Asesor Jurídico a cargo de la indagatoria XXXXX, se entreviste con la víctima indirecta, con la finalidad de orientarle jurídicamente en cuanto al proceso y las diligencias que se realizaran tendientes a la integración de la indagatoria, implementando una bitácora de registro que permita llevar un control de las asesorías, asistencias e intervenciones jurídicas que se realice en favor de la víctima, quien deberá firmar de conformidad dicha bitácora. Debiendo remitir las constancias de su cumplimiento.	En vía de cumplimiento
398	Fiscalía General del Estado de Tabasco.	9/27/2024	Aceptada	Se propone que la Fiscal del Ministerio Público, responsable de la carpeta de investigación número XXXXX, realice todas y cada una de las diligencias que se encuentren pendientes de ejecutar y demás que estime pertinentes para la debida integración de dicha indagatoria, debiendo remitir a este organismo público las constancias que acrediten su cumplimiento.	En vía de cumplimiento
399	Fiscalía General del Estado de Tabasco.	9/27/2024	Aceptada	Se propone que para el caso que aún no se haya realizado valoración y/o atención psicológica, se ofrezca a la víctima indirecta XXXXX, identificado en la carpeta de investigación investigación XXXXX y en caso de aceptación canalizarlo ante las instancias correspondientes para su atención; una vez efectuado lo anterior deberá remitir las constancias que acrediten su cumplimiento.	En vía de cumplimiento
400	Fiscalía General del Estado de Tabasco.	9/27/2024	Aceptada	Se propone que el fiscal responsable de la Carpeta de Investigación XXXXX, impulse la investigación de la presente indagatoria, solicitando a los policías de investigación recaben indicios y realicen entrevistas a testigos que pudieron haber presenciado el hecho, debiendo rendir los policías de investigación de manera periódica los avances en las acciones efectuadas para la obtención de datos para el esclarecimiento de los hechos que se investigan, tal como lo estipula el artículo 132 del Código Nacional de Procedimientos Penales y en caso contrario, los apercibirá de emplear medidas de apremio en su contra, por no dar cumplimiento a lo instruido; una vez efectuado lo anterior, deberá remitir las constancias que acrediten su cumplimiento.	En vía de cumplimiento
401	Fiscalía General del Estado de Tabasco.	9/27/2024	Aceptada	Se propone que la Fiscal del Ministerio Público responsable de la carpeta de investigación número XXXXX, emita su determinación respecto al ejercicio de la acción penal dentro del plazo razonable y que se encuentra vigente la facultad punitiva del Estado, debiendo remitir a este organismo público las constancias que acrediten su cumplimiento.	En vía de cumplimiento
402	Fiscalía General del Estado de Tabasco.	9/27/2024	Aceptada	Se propone que de inmediato disponga lo necesario, para que, en el afán de prevenir futuros hechos violatorios, se implemente por sí o en colaboración con los organismos y organizaciones pertinentes capacitación, en torno a: "El derecho humano a la legalidad y seguridad jurídica en su modalidad de debida diligencia y plazo razonable", dirigido a la Lcda. XXXXX (asesora jurídica), Lic. XXXXX y Lic. XXXXX (fiscal del ministerio público), todos adscritos Centro de Procuración de Justicia de XXXXX, Tabasco. La capacitación, finalmente, deberá someterse a un proceso para evaluar el aprendizaje de sus participantes, debiendo remitir a este Organismo Público el resultado de las evaluaciones, así como fotografías y lista de asistencia a la capacitación.	En vía de cumplimiento
403	Fiscalía General del Estado de Tabasco.	9/27/2024	Aceptada	Se propone que de inmediato disponga lo necesario, para que en el afán de prevenir futuros hechos violatorios, se implemente por sí o en colaboración con los organismos y organizaciones pertinentes capacitación, en torno a: "Derechos humanos de las víctimas indirectas", dirigido a la Lcda. XXXXX (asesora jurídica), Lic. XXXXX y Lic. XXXXX (fiscal del ministerio público), todos adscritos Centro de Procuración de XXXXX, Tabasco. La capacitación, finalmente, deberá someterse a un proceso para evaluar el aprendizaje de sus participantes, debiendo remitir a este Organismo Público el resultado de las evaluaciones, así como fotografías y lista de asistencia a la capacitación.	En vía de cumplimiento
404	Fiscalía General del Estado de Tabasco.	9/27/2024	Aceptada	Se propone que de inmediato disponga lo necesario, para que, en el afán de prevenir futuros hechos violatorios, se implemente por sí o en colaboración con los organismos y organizaciones pertinentes capacitación, en torno a: "Obligaciones y alcances de los Asesores Jurídicos dentro del proceso penal" dirigido a los dirigido a la Lcda. XXXXX (asesora jurídica), Lic. XXXXX y Lic. XXXXX (fiscal del ministerio público), todos adscritos Centro de Procuración de Justicia de XXXXX, Tabasco. La capacitación, finalmente, deberá someterse a un proceso para evaluar el aprendizaje de sus participantes, debiendo remitir a este Organismo Público el resultado de las evaluaciones, así como fotografías y lista de asistencia a la capacitación.	En vía de cumplimiento
405	Secretaría de Educación del Estado de Tabasco.	10/2/2024	Aceptada	Por oficio se instruya a todas las áreas de la Secretaría de Educación del Estado de Tabasco, incluyendo a la Dirección de Educación Primaria de esa Secretaría, a que, en lo subsecuente, cumplan con las formalidades del derecho de petición con la finalidad de evitar la repetición hechos como los que dieron origen a la presente resolución, debiendo remitir a este Organismo Público las constancias y documentos con los que se acredite su cumplimiento.	En vía de cumplimiento
406	Secretaría de Educación del Estado de Tabasco.	10/2/2024	Aceptada	Se implementen mecanismos y/o estrategias para el registro y debida atención a los escritos de petición que presenten todo gobernado ante esa Secretaría, lo anterior con la finalidad de emitirse la respuesta en los términos de la Ley Reglamentaria de la Fracción IV del artículo 7, de la Constitución Local de Tabasco, debiendo remitir a este Organismo Público las constancias y documentos con los que se acredite su cumplimiento.	En vía de cumplimiento
407	Secretaría de Educación del Estado de Tabasco.	10/2/2024	Aceptada	XXXXX Que en caso de que a la fecha no se haya realizado el acuerdo del escrito de XX de febrero de XXXX, a la brevedad, se dé por escrito la respuesta correspondiente respecto de la petición realizada por XXXXX, recepcionado en esa Secretaría de Educación, debiendo remitir a este Organismo público las constancias y documentos con los que se acredite su cumplimiento (se agrega escrito de petición)	En vía de cumplimiento
408	Secretaría de Educación del Estado de Tabasco.	10/2/2024	Aceptada	Que el acuerdo recaído sobre el escrito de XX de febrero de XXXX, presentada por XXXXX, ante la Secretaría de Educación, le sea debidamente notificado en los términos de su escrito de petición o bien de conformidad con lo establecido en la Ley Reglamentaria de la Fracción IV del Artículo 7 de la Constitución Política para el Estado Libre y Soberano de Tabasco, debiendo remitir a esta Comisión Estatal, las constancias con las que acredite su cumplimiento.	En vía de cumplimiento
409	Secretaría de Educación del Estado de Tabasco.	10/2/2024	Aceptada	Se propone que como garantía de no repetición, por si o a través de instituciones públicas o privadas, se capacite al personal de la Secretaria de Educación del Estado de Tabasco, debiendo asistir particularmente los servidores públicos adscritos a la oficialía de partes, de la Dirección de Educación Primaria y de la Subsecretaría de Educación Básica, en torno al tema: "Perspectiva de los Derechos Humanos en la Función Pública" relacionada con los lineamientos establecidos en la Ley Reglamentaria de la Fracción IV del artículo 7, de la Constitución Local de Tabasco, debiendo someter a sus participantes a una evaluación para medir el aprendizaje y remitir a este Organismo Público las constancias y documentos con las que acredite su debido cumplimiento.	En vía de cumplimiento
410	Secretaría de Educación del Estado de Tabasco.	10/2/2024	Aceptada	Se propone que como garantía de no repetición, por si o a través de instituciones públicas o privadas, se capacite al personal de la Secretaria de Educación de Tabasco, debiendo asistir particularmente los servidores públicos adscritos a la Dirección de Educación Primaria, de la Subsecretaría de Educación Básica y de la oficialía de partes, en torno al tema: "Derecho de petición", debiendo someter a sus participantes a una evaluación para medir el aprendizaje y remitir a este Organismo Público las constancias y documentos con las que acredite su debido cumplimiento.	En vía de cumplimiento
411	Fiscalía General del Estado de Tabasco.	9/27/2024	Aceptada	Se propone que el Fiscal del Ministerio Público responsable de la carpeta de investigación número XXXXX realice todas y cada una de las diligencias que se encuentren pendientes de ejecutar y demás que estime pertinentes para la debida integración de dicha indagatoria debiendo remitir a este organismo público las constancias que acrediten su cumplimiento.	En vía de cumplimiento
412	Fiscalía General del Estado de Tabasco.	9/27/2024	Aceptada	Se propone que, a la brevedad posible, el fiscal del Ministerio Público que conoce de la carpeta de investigación XXXXX en presencia del asesor jurídico público explique a la víctima indirecta de manera clara y sencilla el estado que guarda la carpeta de investigación, cuáles diligencias se han realizado y las que faltan por realizarse, debiendo levantar el acta respectiva y remitirlo a este organismo público las constancias y documentos con los que se acredite su cumplimiento.	En vía de cumplimiento
413	Fiscalía General del Estado de Tabasco.	9/27/2024	Aceptada	Se propone que, de forma inmediata el Asesor Jurídico a cargo de la indagatoria XXXXX, se entreviste con la víctima indirecta, con la finalidad de orientarle jurídicamente en cuanto al proceso y las diligencias que se realizaran tendientes a la integración de la indagatoria, implementando una bitácora de registro que permita llevar un control de las asesorías, asistencias e intervenciones jurídicas que se realice en favor de la víctima, quien deberá firmar de conformidad dicha bitácora. Debiendo remitir las constancias de su cumplimiento.	En vía de cumplimiento
414	Fiscalía General del Estado de Tabasco.	9/27/2024	Aceptada	Se propone que para el caso aún no se ha realizado, se ofrezca atención psicológica a las víctimas indirectas identificada en la carpeta de investigación investigación XXXXX y en caso de aceptación canalizarlos ante las instancias correspondientes para su atención; una vez efectuado lo anterior deberá remitir las constancias que acrediten su cumplimiento.	En vía de cumplimiento
415	Fiscalía General del Estado de Tabasco.	9/27/2024	Aceptada	Se propone que a la brevedad el fiscal responsable de la Carpeta de Investigación XXXXX, instruya mediante oficio a la Policía de investigación adscritos a la fiscalía de feminicidio, para que realice todas las acciones necesarias a fin obtener resultados que ayuden al esclarecimiento de los hechos en agravio de la extinta XXXXX, lo cual deberá sustentarse documentalmente por la policía de investigación; una vez efectuado lo anterior deberá remitir las constancias que acrediten su cumplimiento.	En vía de cumplimiento
416	Fiscalía General del Estado de Tabasco.	9/27/2024	Aceptada	En el mismo oficio referido en la propuesta anterior, el fiscal responsable de la Carpeta de Investigación XXXXX deberá ordenar a la policía de investigación para que en lo subsecuente rinda un informe de manera periódica de los avances en las acciones efectuadas para la obtención de datos para el esclarecimiento de los hechos que se investiga, y los apercibirá con las medidas de apremio aplicables en caso de no dar cumplimiento a lo instruido; una vez efectuado lo anterior, deberá remitir las constancias que acrediten su cumplimiento.	En vía de cumplimiento
417	Fiscalía General del Estado de Tabasco.	9/27/2024	Aceptada	Se propone que el Fiscal del Ministerio Público responsable de la carpeta de investigación número XXXXX emita su determinación respecto al ejercicio de la acción penal dentro del plazo razonable y que se encuentra vigente la facultad punitiva del Estado, debiendo remitir a este organismo público las	En vía de cumplimiento

418	Fiscalía General del Estado de Tabasco.	9/27/2024	Aceptada parcialmente	Se propone que de inmediato disponga lo necesario, para que en el afán de prevenir futuros hechos violatorios, se implemente por sí o en colaboración con los organismos y organizaciones pertinentes capacitación, en torno a: "El derecho humano a la legalidad y seguridad jurídica en su modalidad de debida diligencia y plazo razonable" dirigido a los fiscales de investigación que conocieron y/o conocen de la carpeta de investigación XXXXX, radicada en el Centro de Procuración de Justicia de XXXXX. La capacitación, finalmente, deberá someterse a un proceso para evaluar el aprendizaje de sus participantes, debiendo remitir a este Organismo Público el resultado de las evaluaciones, así como fotografías y lista de asistencia a la capacitación.	En vía de cumplimiento
419	Fiscalía General del Estado de Tabasco.	9/27/2024	Aceptada parcialmente	Se propone que de inmediato disponga lo necesario, para que en el afán de prevenir futuros hechos violatorios, se implemente por sí o en colaboración con los organismos y organizaciones pertinentes capacitación, en torno a: "Derechos humanos de las víctimas directas e indirectas en el delito de Feminicidio" dirigido a los fiscales del Ministerio Público que conocieron de la carpeta de investigación XXXXX radicado en el Centro de Procuración de Justicia de XXXXX, en los hechos que dieron origen al presente pronunciamiento. La capacitación, finalmente, deberá someterse a un proceso para evaluar el aprendizaje de sus participantes, debiendo remitir a este Organismo Público el resultado de las evaluaciones, así como fotografías y lista de asistencia a la capacitación.	En vía de cumplimiento
420	Fiscalía General del Estado de Tabasco.	9/27/2024	Aceptada	Se propone que de inmediato disponga lo necesario, para que en el afán de prevenir futuros hechos violatorios, se implemente por sí o en colaboración con los organismos y organizaciones pertinentes capacitación, en torno a: "Aplicación del Protocolo de Investigación Ministerial, Policial y Pericial con Perspectiva de Género para el Delito de Feminicidio del Estado de Tabasco" dirigido a los fiscales del Ministerio Público que conocieron de la carpeta de investigación XXXXX en los hechos que dieron origen al presente pronunciamiento. La capacitación, finalmente, deberá someterse a un proceso para evaluar el aprendizaje de sus participantes, debiendo remitir a este Organismo Público el resultado de las evaluaciones, así como fotografías y lista de asistencia a la capacitación.	En vía de cumplimiento
421	Fiscalía General del Estado de Tabasco.	9/27/2024	Aceptada parcialmente	De inmediato, con el objetivo de prevenir futuros hechos violatorios y como garantía de no repetición, se implemente la capacitación por sí o a través de instituciones privadas o públicas de los servidores públicos adscritos al Centro de Procuración de Justicia de XXXXX, dependiente de la Fiscalía General del Estado, al (los) Fiscales y Asesores jurídicos a cargo de la indagatoria número XXXXX, primordialmente en los temas relativos al "Obligaciones y alcances de los Asesores Jurídicos dentro del proceso penal". La capacitación, finalmente, deberá someterse a un proceso para evaluar el aprendizaje de sus participantes. Debiendo remitir las constancias que acrediten su cumplimiento, es decir, el otorgamiento de la capacitación, la relación del personal que participó, las listas de asistencia y el resultado de las evaluaciones practicadas.	En vía de cumplimiento
422	Fiscalía General del Estado de Tabasco.	9/27/2024	Sin respuesta	Se propone que de inmeidato disponga lo necesario, para que, en el afán de prevenir futuros hechos violatorios, se implemente por sí o en colaboración con los organismos y organizaciones pertinentes capacitación, en torno a "El derecho humano a la legalidad y seguridad jurídica en su modalidad de acceso a la justicia en un plazo razonable", dirigido a los servidores públicos que tuvieron conocimiento de la carpeta de investigación XXXXX adscritos a la Unidad de Tramitación Masiva del Centro de Procuración de Justicia de XXXXX, Tabasco. La capacitación, finalmente, deberá someterse a un proceso para evaluar el aprendizaje de sus participantes, debiendo remitir a un proceso para evaluar el aprendizaje de sus participantes, debiendo remitir a este Organismo Público el resultado de las evaluaciones, así como fotografías y lista de asistencia a la capacitación.	En tiempo de respuesta
423	Fiscalía General del Estado de Tabasco.	9/27/2024	Sin respuesta	Se propone que de inmeidato disponga lo necesario, para que, en el afán de prevenir futuros hechos violatorios, se implemente por sí o en colaboración con los organismos y organizaciones pertinentes capacitación, en torno a: "Obligación y alcances de los Asesores Jurídicos dentro del Proceso Penal", dirigido a los servidores públicos que tuvieron conocimiento de la carpeta de investigación XXXXX, adscritos a la Unidad de Tramitación Masiva del Centro de Procuración de Justicia de Centla, Tabasco. La capacitación, finalmente, deberá someterse a un proceso para evaluar el aprendizaje de sus participantes, debiendo remitir a este Organismo Público el resultado de las evaluaciones, así como fotografías y lista de asistencia a la capacitación	En tiempo de respuesta
424	H. Ayuntamiento Constitucional del Municipio de Centro.	9/27/2024	No aceptada	Se propone gire sus apreciables instrucciones a la Dirección de Obras, Ordenamiento Territorial y Servicios Municipales del Centro y se realicen las gestiones y/o acciones administrativas pertinentes para que se habiliten y construyan las rampas faltantes en XXXXX, cuente con libre franquear y acceso de las personas que en ella transitan, tomando en consideración el MEMORANDUM No XXXXX de fecha XX de septiembre de XXXXX, donde dicha construcción está programada para este ejercicio fiscal 2024"; lo anterior de conformidad a lo estipulado en el artículo 7 y 8 del Reglamento de Construcciones del Municipio de XXXXX, Tabasco, debiendo remitir a este Organismo Público las constancias y documentos con los que acredite su cumplimiento.	No aceptada
425	H. Ayuntamiento Constitucional del Municipio de Centro.	9/27/2024	Aceptada	Se propone se realicen las gestiones y/o diligencias necesarias para efectos de retirar los troncos que se encuentran ubicados en las avenidas XXXXX y XXXXX, el cual obstruye el libre tránsito y accesibilidad de las personas, incluyendo las personas con discapacidad. debiendo remitir a este Organismo Público las constancias y documentos con los que acredite su cumplimiento.	Aceptada
426	H. Ayuntamiento Constitucional del Municipio de Centro.	9/27/2024	Aceptada	Se propone gire sus apreciables instrucciones a quien estime pertinente, a efecto de que se impartan cursos de capacitación a las autoridades implicadas, en torno al tema: "Derecho de las personas a transitar libremente en vía publica", debiendo acudir particularmente los servidores públicos relacionados en los hechos planteados a efecto de evitar acciones como las que dieron origen al presente pronunciamiento, debiendo remitir a este Organismo Público las constancias y documentos con los que acredite su cumplimiento.	Aceptada
427	H. Ayuntamiento Constitucional del Municipio de Centro.	9/27/2024	No aceptada	Se propone gire sus apreciables instrucciones a quien estime pertinente, a efecto de que se impartan cursos de capacitación a las autoridades implicadas, en torno al tema: "Derecho a la accesibilidad de las personas con discapacidad en vía publica", debiendo acudir particularmente los servidores públicos relacionados en los hechos planteados a efecto de evitar acciones como las que dieron origen al presente pronunciamiento, debiendo remitir a este Organismo Público las constancias y documentos con los que acredite su cumplimiento.	No aceptada

PROPUESTAS DE CONCILIACIÓN EMITIDAS POR AUTORIDAD

Periodo comprendido del 01 de diciembre de 2023 al 30 de noviembre de 2024

CONSEC.	AUTORIDADES	PUNTOS DE PC	%
1	Fiscalía General del Estado de Tabasco.	421	73.0%
2	Autoridades Municipales.	48	8.3%
3	Secretaría de Educación del Estado de Tabasco.	28	4.9%
4	Secretaría de Salud del Estado de Tabasco.	28	4.9%
5	Tribunal de Conciliación y Arbitraje del Estado de Tabasco.	11	1.9%
6	Secretaría de Seguridad y Protección Ciudadana.	7	1.2%
7	Instituto Tecnologico Superior de Comalcalco, Tabasco	5	0.9%
8	Secretaría de la Cultura del Estado de Tabasco.	5	0.9%
9	Central de Maquinaria de Tabasco	4	0.7%
10	Colegio de Bachilleres de Tabasco.	3	0.5%
11	Colegio Nacional de Educación Profesional Técnica.	3	0.5%
12	Instituto de la Beneficiencia Pública.	3	0.5%
13	Instituto de la Defensoría Pública del Estado de Tabasco.	3	0.5%
14	Instituto de Seguridad Social del Estado de Tabasco.	3	0.5%
15	Sistema Estatal para el Desarrollo Integral de la Familia Tabasco.	3	0.5%
16	Secretaría para el Desarrollo Económico y la Competitividad del Estado de Tabasco.	2	0.3%
	Total de propuestas	**577**	**100%**

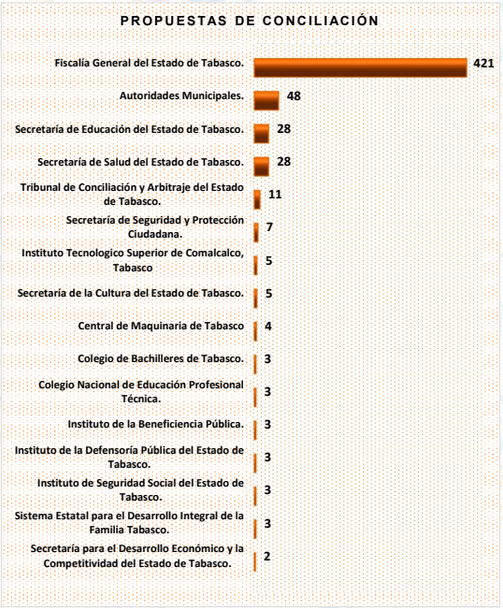

PROPUESTAS DE CONCILIACIÓN EMITIDAS POR AUTORIDADES MUNICIPALES

Periodo comprendido del 01 de diciembre de 2023 al 30 de noviembre de 2024

CONSEC.	AUTORIDADES	PUNTOS DE PC	%
1	H. Ayuntamiento Constitucional de Centro.	28	58.3%
2	H. Ayuntamiento Constitucional de Cárdenas.	6	12.5%
3	H. Ayuntamiento Constitucional de Centla.	5	10.4%
4	H. Ayuntamiento Constitucional de Cunduacan.	4	8.3%
5	H. Ayuntamiento Constitucional de Macuspana.	4	8.3%
6	H. Ayuntamiento Constitucional de Jalpa de Méndez.	1	2.1%
Total de propuestas		**48**	**100%**

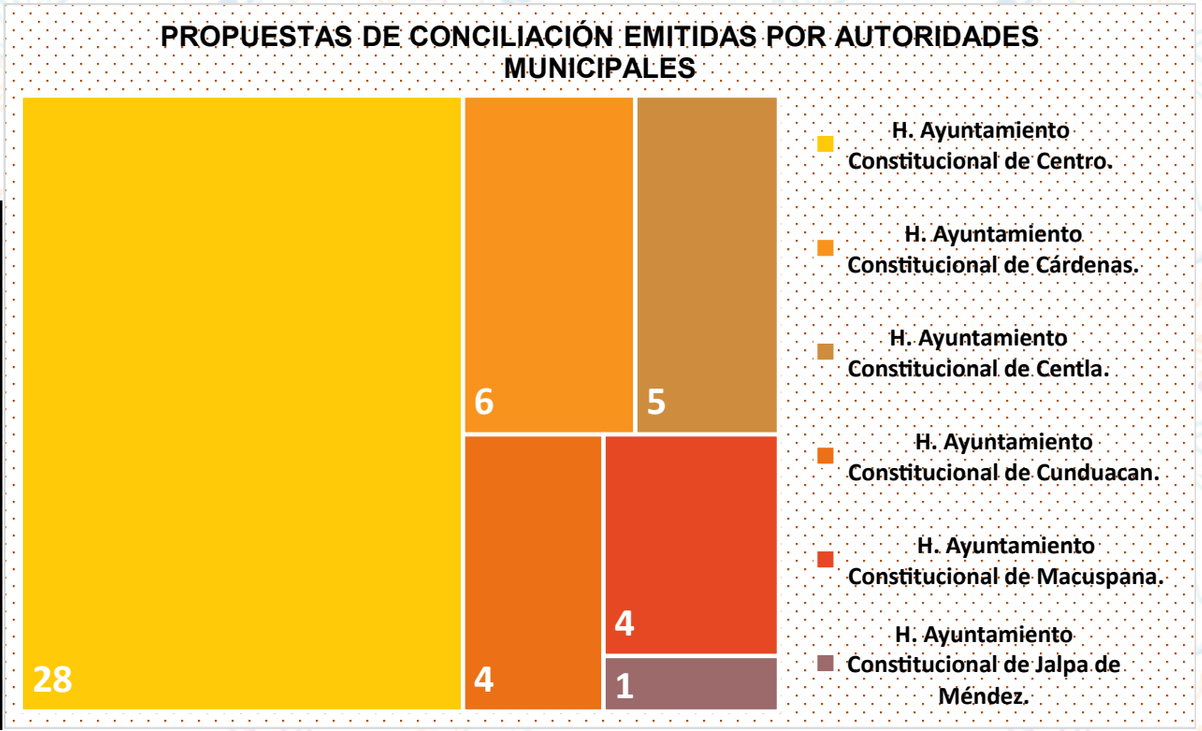

PROPUESTAS DE CONCILIACIÓN PLANTEADAS POR SU NATURALEZA

Periodo comprendido del 01 de diciembre de 2023 al 30 de noviembre de 2024

CONSEC.	NATURALEZA DE LAS PROPUESTAS DE CONCILIACIÓN	PUNTOS DE PC
1	Implementar programas de capacitación en materia de derechos humanos a los servidores públicos adscritos a la institución.	179
2	Acordar y dar respuesta a las peticiones del interesado.	57
3	Acciones diversas.	56
4	Fiscal responsable de la Carpeta de Investigación solicite a la Policía de Investigación rinda un informe periódico de las investigaciones realizadas para el esclarecimiento de los hechos.	51
5	Se inicie procedimiento administrativo de responsabilidad y en su caso se sancione a los servidores públicos involucrados.	45
6	El Fiscal del Ministerio Público ponga a la vista y explique el estado actual de la investigación al interesado.	40
7	Asesor jurídico brinde explicación, orientación jurídica y asesoría al ofendido y lo haga constar por escrito.	32
8	El Fiscal del Ministerio Público realice todas y cada una de las diligencias pertinentes para la debida integración de la investigación.	31
9	El fiscal del Ministerio Público se pronuncie en relación al ejercicio de la acción penal y notifique a la víctima y su asesor.	31
10	Se brinde atención psicológica y/o médica y haga entrega del medicamento al interesado.	28
11	Iniciado el procedimiento administrativo notifique al interesado a fin que rinda su declaración y coadyuve en la integración del mismo.	27
	Total de propuestas	**577**

RESPUESTA DE LA AUTORIDAD A LAS PROPUESTAS DE CONCILIACIÓN PLANTEADAS

Periodo comprendido del 01 de diciembre de 2023 al 30 de noviembre de 2024

CONSEC.	RESPUESTA	PUNTOS DE PC
1	Aceptada	355
2	Aceptada parcialmente	54
3	Sin respuesta	27
4	No aceptada	26
5	Responde sin precisar	22
6	En tiempo de respuestas	93
	Total de propuestas	**577**

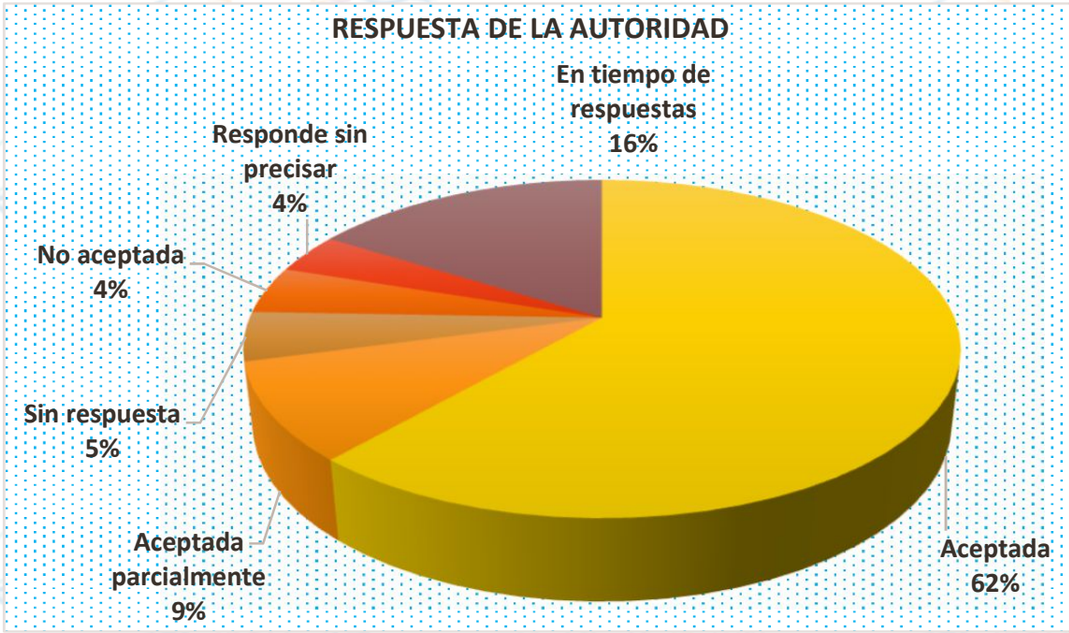

CUMPLIMIENTO DE LAS PROPUESTAS DE CONCILIACIÓN

Periodo comprendido del 01 de diciembre de 2023 al 30 de noviembre de 2024

CONSEC.	GRADO DE CUMPLIMIENTO	PUNTOS DE PC
1	Cumplidas*	469
2	Archivo por desistimiento*	28
3	Falta de interés*	7
3	En via de cumplimiento	337
	Total de propuestas	**841**

* Se consideran de años anteriores.

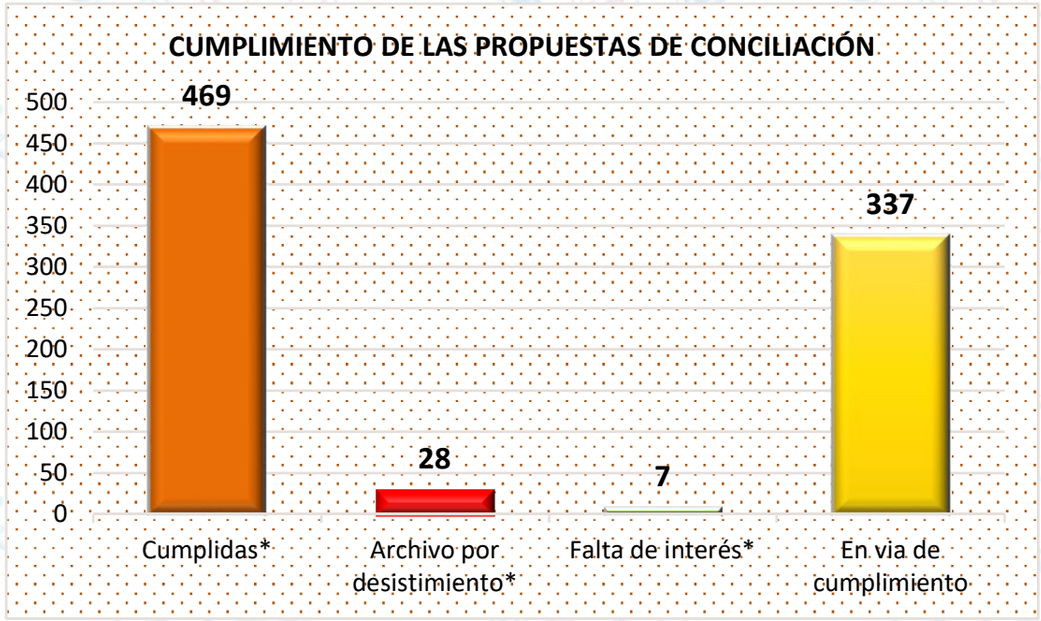

PROPUESTAS DE CONCILIACIÓN NO ACEPTADAS POR AUTORIDAD

Periodo comprendido del 01 de diciembre de 2023 al 30 de noviembre de 2024

CONSEC.	AUTORIDAD	PUNTOS DE PC
1	Fiscalía General del Estado de Tabasco.	7
2	Secretaría de Seguridad y Protección Ciudadana.	7
3	H. Ayuntamiento Constitucional de Centro.	4
4	Secretaría de Salud del Estado de Tabasco.	3
5	Instituto de Seguridad Social del Estado de Tabasco.	2
6	Sistema Estatal para el Desarrollo Integral de la Familia Tabasco.	2
7	H. Ayuntamiento Constitucional de Jalpa de Méndez.	1
	Total de propuestas	**26**

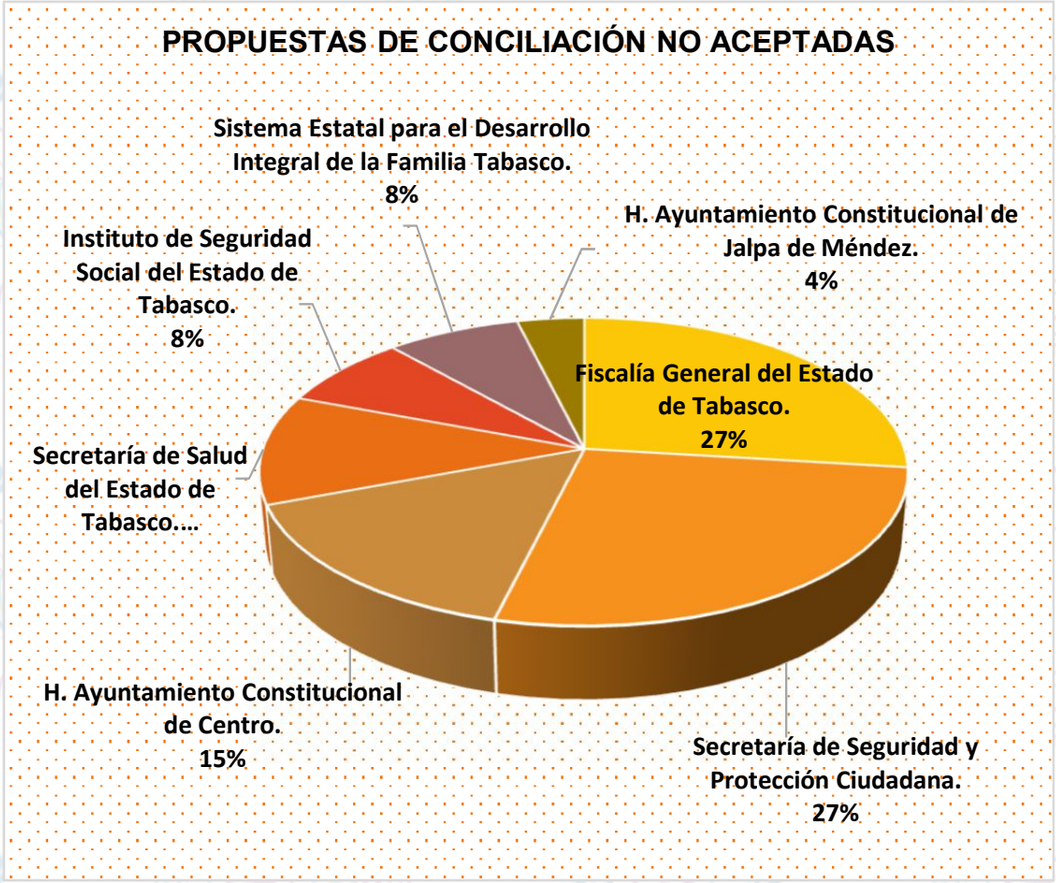

RECOMENDACIONES EMITIDAS

Periodo comprendido del 01 de diciembre de 2023 al 30 de noviembre de 2024

NUM. RECOMENDACIÓN	AUTORIDAD A LA QUE SE DIRIGE:	FECHA DE EMISIÓN	RESOLUCIÓN DE LA AUTORIDAD	PUNTO DE LA RECOMENDACIÓN	ESTADO ACTUAL
1	Fiscalía General del Estado de Tabasco.	04/11/2024	En tiempo de respuesta	Se recomienda que, con la debida diligencia y en un plazo razonable, el fiscal que actualmente tenga a cargo la carpeta de investigación XXXXX, realice las diligencias necesarias para su total integración y, determine en definitiva lo legalmente conducente respecto del ejercicio de la acción penal.	En tiempo de respuesta
2	Fiscalía General del Estado de Tabasco.	04/11/2024	En tiempo de respuesta	Se recomienda que, sin demora, inicie los procedimientos administrativos de investigación para el deslinde de responsabilidades a las personas servidoras públicas involucradas en el presente caso, es decir, a la servidora pública XXXXX. y al servidor público XXXXX., ante el área competente. En dicho proceso, deberá aportar la presente resolución como medio de prueba y solicitar que se notifique personalmente a la persona peticionaria XXXXX., a efectos de que comparezca ante la autoridad investigadora administrativa y rinda su declaración y/o aporte documentación, en su caso, para el esclarecimiento de los hechos relacionados con la comisión de las presuntas faltas administrativas que deriven de lo razonado en este fallo.	En tiempo de respuesta
3	Fiscalía General del Estado de Tabasco.	04/11/2024	En tiempo de respuesta	Se recomienda que, de forma inmediata, se de vista a la autoridad competente, en este caso al Ministerio Público que corresponda, para que se inicien las investigaciones penales en contra de la servidora pública XXXXX. y del servidor público XXXXX, por la comisión del delito de favorecimiento por encubrimiento, investigación que deberá seguirse con la imparcialidad requerida. Además de remitir las constancias que acrediten su cumplimiento.	En tiempo de respuesta
4	Fiscalía General del Estado de Tabasco.	04/11/2024	En tiempo de respuesta	Se recomienda disponga lo necesario para que la Fiscalía General del Estado, implemente, por sí o en colaboración con los servicios, organismos y organizaciones pertinentes, programas de capacitación sobre “Derecho humano al acceso a la justicia en un plazo razonable y actuación diligente en la extracción de las muestras científicas en un cadáver y cadena de custodia”, dirigido a las personas servidoras públicas involucradas en este caso, debiendo someterlas a una evaluación para medir los resultados del aprendizaje, quedando a cargo de esta Comisión determinar el cumplimiento de esta medida, porque deberá remitir las constancias para tal efecto.	En tiempo de respuesta
5	Fiscalía General del Estado de Tabasco.	04/11/2024	En tiempo de respuesta	Se recomienda que, se diseñe e implemente un lineamiento que contenga las políticas para supervisar que, en las indagatorias, las personas fiscales de investigación cumplan con los parámetros de actuación establecidos en las disposiciones legales aplicables y se vigile que las investigaciones se integren y resuelvan en breve término, siguiendo los criterios sobre acceso a la justicia en un plazo razonable, emitidos por los órganos jurisdiccionales del país, a efectos de evitar que caigan en inactividad y/o dilación procesal, así como que, las evidencias no desaparezcan o alteradas, que imposibiliten la debida investigación y resolución de las indagatorias.	En tiempo de respuesta
6	Fiscalía General del Estado de Tabasco.	04/11/2024	En tiempo de respuesta	Se recomienda que, una vez cumplida la recomendación que antecede, se pongan en conocimiento de las personas servidoras públicas adscritas a esa Fiscalía General del Estado, los lineamientos emitidos, conminándolas a su observancia y les brinde capacitación a todo el personal de dicha Fiscalía, sobre su aplicación, debiendo someter a sus participantes a una evaluación, con la finalidad de que en lo subsecuente no se susciten hechos como los que dieron origen a la presente resolución.	En tiempo de respuesta

7	H. Ayuntamiento Constitucional de Centla, Tabasco.	04/11/2024	En tiempo de respuesta	Se recomienda que, de inmediato, instruya a quien corresponda, para que se inicien las investigaciones administrativas conducentes, con la finalidad de deslindar las responsabilidades, es decir, se indague sobre las acciones u omisiones en las que incurrió la entonces Directora de Tránsito y Vialidad Municipal XXXXX al momento de no cumplir con la responsabilidad de guardar, custodiar y preservar la unidad motriz propiedad de la XXXXX., a efectos de que adopten las medidas administrativas pertinentes para evitar futuras violaciones a derechos humanos a otras víctimas, y se le requiera, por las irregularidades que fueron evidenciadas dentro de este proveído. Debiendo remitir las constancias que acrediten su cumplimiento.	En tiempo de respuesta
8	H. Ayuntamiento Constitucional de Centla, Tabasco.	04/11/2024	En tiempo de respuesta	Se recomienda que, de inmediato, instruya a quien corresponda, para que se inicien las investigaciones administrativas correspondientes, con la finalidad de deslindar las responsabilidades, es decir, se indague sobre las acciones u omisiones en las que incurrieron los elementos que estuvieron a cargo del depósito de vehículo (Retén) en el cual se encontraba la unidad motriz propiedad de la XXXXX, a efectos de que adopten las medidas administrativas pertinentes y se le requiera, por las omisiones que fueron evidenciadas dentro de este proveído. Debiendo remitir las constancias que acrediten su cumplimiento.	En tiempo de respuesta
9	H. Ayuntamiento Constitucional de Centla, Tabasco.	04/11/2024	En tiempo de respuesta	Se recomienda que, una vez realizado lo indicado en los puntos anteriores, notifique a la XXXXX, para que comparezca y realice sus manifestaciones y aporte evidencias dentro de los procedimientos administrativos que se den inicio por las omisiones de la servidora pública señalada. Debiendo remitir las constancias que acrediten su cumplimiento.	En tiempo de respuesta
10	H. Ayuntamiento Constitucional de Centla, Tabasco.	04/11/2024	En tiempo de respuesta	Se recomienda que, de inmediato, con el objetivo de prevenir futuros hechos violatorios y como garantía de no repetición, se implemente la capacitación por si o a través de instituciones privadas o públicas a la entonces directora de Tránsito y Vialidad Municipal XXXXX. y los elementos que estaban a cargo del depósito de vehículos (Retén), primordialmente en los temas relativos al "Ejercicio Indebido de la función pública y sus sanciones". La capacitación, finalmente, deberá someterse a un proceso para evaluar el aprendizaje de sus participantes. Debiendo remitir las constancias que acrediten su cumplimiento, es decir, el otorgamiento de la capacitación, la relación del personal que participó, las listas de asistencia y el resultado de las evaluaciones practicadas.	En tiempo de respuesta
11	H. Ayuntamiento Constitucional de Centla, Tabasco.	04/11/2024	En tiempo de respuesta	Se recomienda que, se diseñe e implemente un lineamiento que contenga las políticas para supervisar el cuidado y resguardo de las unidades automotrices depositadas en el retén municipal, además de un control estricto y eficaz sobre la entrada y salida de dichas unidades, habiéndose acreditado que el libro no resultó el idóneo para tales efectos.	En tiempo de respuesta
12	H. Ayuntamiento Constitucional de Centla, Tabasco.	04/11/2024	En tiempo de respuesta	Se recomienda que, una vez cumplida la recomendación que antecede, se pongan en conocimiento de las las personas servidoras públicas involucradas en la presente Recomendación, así como, de todo el personal adscrito a la Dirección de Tránsito y Vialidad Municipal para su observancia obligatoria. Sobre la aplicación de dicha normativa, deberá brindar capacitación a todo el personal de la citada Dirección y someterlos a una evaluación, con la finalidad de que en adelante no se susciten hechos como lo que dieron origen a este expediente de queja.	En tiempo de respuesta
13	Fiscalía General del Estado de Tabasco.	07/11/2024	En tiempo de respuesta	Se recomienda que, con la debida diligencia y en un plazo razonable, el fiscal que actualmente tenga a cargo la averiguación previa XXXXX, realice las diligencias necesarias para su total integración y, determine en definitiva lo legalmente conducente respecto del ejercicio de la acción penal.	En tiempo de respuesta

14	Fiscalía General del Estado de Tabasco.	07/11/2024	En tiempo de respuesta	Se recomienda que, sin demora, inicie los procedimientos administrativos de investigación para el deslinde de responsabilidades a las personas servidoras públicas involucradas en el presente caso, ante el área competente. En dicho proceso, deberá aportar la presente resolución como medio de prueba y solicitar que se notifique personalmente al C. XXXXX, a efectos de que comparezca ante la autoridad investigadora administrativa y rinda su declaración y/o aporte documentación, en su caso, para el esclarecimiento de los hechos relacionados con la comisión de las presuntas faltas administrativas que deriven de lo razonado en este fallo.	En tiempo de respuesta
15	Fiscalía General del Estado de Tabasco.	07/11/2024	En tiempo de respuesta	Se recomienda disponga lo necesario para que la Fiscalía General del Estado, implemente, por sí o en colaboración con los servicios, organismos y organizaciones pertinentes, programas de capacitación sobre “Derecho humano al acceso a la justicia en un plazo razonable”, dirigido a las personas servidoras públicas involucradas en este caso, debiendo someterlas a una evaluación para medir los resultados del aprendizaje, quedando a cargo de esta Comisión determinar el cumplimiento de esta medida, por que deberá remitir las constancias para tal efecto.	En tiempo de respuesta
16	Fiscalía General del Estado de Tabasco.	07/11/2024	En tiempo de respuesta	Se recomienda que, se diseñe e implemente un lineamiento que contenga las políticas para supervisar que, en las indagatorias, las personas fiscales de investigación cumplan con los parámetros de actuación establecidos en las disposiciones legales aplicables y se vigile que las investigaciones se integren y resuelvan en breve término, siguiendo los criterios sobre acceso a la justicia en un plazo razonable, emitidos por los órganos jurisdiccionales del país, a efectos de evitar que caigan en inactividad y/o dilación procesal.	En tiempo de respuesta
17	Fiscalía General del Estado de Tabasco.	07/11/2024	En tiempo de respuesta	Se recomienda que, una vez cumplida la recomendación que antecede, se haga de conocimiento de las personas servidoras públicas adscritas a esa Fiscalía General del Estado, los lineamientos emitidos, conminándolas a su observancia y les brinde capacitación a todo el personal de dicha Fiscalía, sobre su aplicación, debiendo someter a sus participantes a una evaluación para medir el aprendizaje, con la finalidad de que en lo subsecuente no se susciten hechos como los que dieron origen a la presente resolución.	En tiempo de respuesta
18	Fiscalía General del Estado de Tabasco.	08/11/2024	En tiempo de respuesta	Se gestione ante una institución pública o privada, se lleve a cabo una valoración odontológica para determinar si existe alguna secuela deriva de las lesiones causadas a XXXXX; en caso positivo, se le otorgue el tratamiento adecuado, insumos y medicamentos necesarios.	En tiempo de respuesta
19	Fiscalía General del Estado de Tabasco.	08/11/2024	En tiempo de respuesta	Dé inicio oficio ante el área competente, a los actos de investigación en materia penal para el esclarecimiento de los hechos material del presente asunto hasta su conclusión, relativo a los actos de malos tratos, golpes y/o tortura hechos valer por XXXXX en su entrevista ministerial dentro de la XXXXX	En tiempo de respuesta
20	Fiscalía General del Estado de Tabasco.	08/11/2024	En tiempo de respuesta	Se inicie ante el área competente la investigación para el deslinde de responsabilidades administrativas a los agentes aprehensores XXXXX, XXXXX, XXXXX, XXXXX, XXXXX, XXXXX y/o quienes tuvieron bajo custodia o resguardo al agraviado, adscritos a la Fiscalía para el Combate al Narcomenudeo de la Visefiscalía del Alto Inpacto, derivado de la detención de XXXXX, así como al fiscal que recibió la entrevista ministerial de dicho agraviado, cobnforme a los datos que obran dentro de la carpeta de investigación XXXXX; en dicho proceso deberá aportar la presente resolución como medio de prueba, debiendo remitir a esta Comisión Estatal las constancias que acrediten su cumplimiento.	En tiempo de respuesta
21	Fiscalía General del Estado de Tabasco.	08/11/2024	En tiempo de respuesta	Una vez cumplida la recomendación que antecede, solicite al área competente se notifique personalmente a XXXXX a efecto de que ante la autoridad investigadora administrativa haga varle lo que a su derecho convenga y/o aporte documentación en su caso, paqra el esclarecimiento de los hechos, relacionados con la comisión de las presuntas faltas administrativas que deriven de lo razonado en este fallo.	En tiempo de respuesta

22	Fiscalía General del Estado de Tabasco.	08/11/2024	En tiempo de respuesta	A la brevedad, disponga lo necesario para que en el afán de prevenir futuros hechos violatorios y como actos de garantía de no repetición, se implementde por sí o a través de instituciones privadas o públicas la capacitación a los servidores públicos adscritos a la Coordinación de la Policía de Investigación de la Fiscalía para el Combate al Narcomenudeo de la Vicefiscalía de Delitos de Alto Impacto, particularmente a los servidores públicos XXXXX, XXXXX, XXXXX, XXXXX, XXXXX, XXXXX y/o quienes resulten responsables de la detención de XXXXX, en la carpeta de investigación XXXXX, en el tema relativo a "Derecho humano a la integridad personal y trato digno", debiendo remitir a esta Comisión las pruebas de su cumplimiento (fotografías del evento y lista de asistencia de los participantes). La capacitación, finalmente, deberá someterse a un proceso para evaluar el aprendizaje de sus participantes, debiendo remitir a este Organiswmo Público el resultado de las evaluaciones.	En tiempo de respuesta
23	Fiscalía General del Estado de Tabasco.	08/11/2024	En tiempo de respuesta	A la brevedad, disponga lo necesario para que en el afán de prevenir futuros hechos violatiros y como actos de garantía de no repetición, se implemente por sí o a través de instituciones privadas o públicas la Investigación de la Fiscalía para el Combate al Narcomenudeo de la Vicefiscalía de Delitos de Alto Impacto, particularmentde a los servidores públicos XXXXX, XXXXX, XXXXX, XXXXX, XXXXX, XXXXX y/o quienes resulten responsables de la detención de XXXXX, en la carpeta de inbvestigación XXXXX, asi como al fiscal que recabo la entrevista ministerial y al asesor jurídico de dicho indagatoria en loa data de los hechos, en el tema relativo a "Obligaciones del Estado en materia de Tortura, Tratos o Penas Crueles, Inhumanos o Degradantes", debiendo remitir a esta Comisión las pruebas de su cumplimiento (fotografías del evento y lista de asistencia de los participantes). La capacitación, finalmente, deberá someterse a un proceso para evaluar el aprendizaje de sus participantes, debiendo remitir a este Organismo Público el resultado de las evaluaciones.	En tiempo de respuesta
24	Fiscalía General del Estado de Tabasco.	25/11/2024	En tiempo de respuesta	Se recomienda que, la persona fiscal del Ministerio Público, responsable de la carpeta de investigación XXXXX, realice todas y cada una de las diligencias que se encuentren pendientes de ejecutar y aquellas pertinentes para su debida integración, debiendo remitir a este organismo público las constancias que acrediten su cumplimiento.	En tiempo de respuesta
25	Fiscalía General del Estado de Tabasco.	25/11/2024	En tiempo de respuesta	Se propone que, a la brevedad posible, la persona fiscal del Ministerio Público que conoce de la carpeta de investigación XXXXX, explique a la víctima directa de manera clara y sencilla el estado que guarda la carpeta de investigación, cuáles diligencias se han realizado y las que faltan por realizarse, debiendo levantar el acta respectiva y remitirlo a este organismo público las constancias y documentos con los que se acredite su cumplimiento.	En tiempo de respuesta
26	Fiscalía General del Estado de Tabasco.	25/11/2024	En tiempo de respuesta	Se propone que, la persona fiscal del Ministerio Público responsable de la carpeta de investigación número XXXXX, emita su determinación respecto al ejercicio de la acción penal dentro del plazo razonable y que se encuentra vigente la facultad punitiva del Estado, debiendo remitir a este organismo público las constancias que acrediten su cumplimiento.	En tiempo de respuesta
27	Fiscalía General del Estado de Tabasco.	25/11/2024	En tiempo de respuesta	Se propone que, una vez realizado lo indicado en los puntos anteriores, notifique a la XXXXX, para que comparezca y realice sus manifestaciones y aporte evidencias dentro de los procedimientos administrativos que se den inicio por las omisiones de las servidoras publicas señaladas. Debiendo remitir las constancias que acrediten su cumplimiento.	En tiempo de respuesta
28	Fiscalía General del Estado de Tabasco.	25/11/2024	En tiempo de respuesta	Se recomienda gire sus instrucciones para que, sin demora, inicie los procedimientos sancionadores administrativos a las personas servidoras públicas involucradas en el presente caso. En dicho proceso, deberá darse la intervención que legalmente corresponde a la XXXXX para que manifieste lo que a su derecho convenga.	En tiempo de respuesta

29	Fiscalía General del Estado de Tabasco.	25/11/2024	En tiempo de respuesta	Se recomienda gire sus instrucciones a quien corresponda, para que emita los acuerdos o lineamientos que estime pertinentes, en los que se prevea un plazo razonable en la integración y resolución de las investigaciones de las conductas tipificadas como delitos en el Estado de Tabasco.	En tiempo de respuesta
30	Fiscalía General del Estado de Tabasco.	25/11/2024	En tiempo de respuesta	Se recomienda gire sus instrucciones a quien corresponda, para que una vez cumplida la recomendación que antecede, haga públicos los acuerdos o lineamientos emitidos y paralelamente se pongan en conocimiento de todo el personal adscrito a la Fiscalía General del Estado.	En tiempo de respuesta
31	Fiscalía General del Estado de Tabasco.	25/11/2024	En tiempo de respuesta	Se recomienda gire sus instrucciones a quien corresponda, para que, conforme a los acuerdos o lineamientos emitidos, respecto al cumplimiento de la recomendación que antecede, brinde capacitación a todo el personal de esa Fiscalía General del Estado, sobre la aplicación de dicha normativa, misma que deberá someterse a una evaluación sobre el aprendizaje de los participantes, con la finalidad de que en adelante no se susciten hechos como los que dieron origen a la presente resolución.	En tiempo de respuesta
32	Fiscalía General del Estado de Tabasco.	25/11/2024	En tiempo de respuesta	Se recomienda gire sus instrucciones a quien corresponda, para que, una vez cumplido el punto que antecede, se establezcan mecanismos de supervisión e indicadores que permitan evaluar la implementación de los lineamientos que prevean un plazo razonable en la integración y resolución de las investigaciones de las conductas tipificadas como delitos en el Estado de Tabasco.	En tiempo de respuesta
33	Fiscalía General del Estado de Tabasco.	25/11/2024	En tiempo de respuesta	Se recomienda gire sus instrucciones a quien corresponda, para que, diseñe e implemente un sistema de supervisión que deberá estar integrado, en orden jerárquico, por todas las personas servidoras públicas relacionadas con la investigación de delitos; dicha supervisión deberá tener como objetivo la identificación de indagatorias que presenten dilación y/o inactividad, y la evaluación periódica de los avances en su abatimiento, debiendo generar las observaciones o instrucciones específicas por escrito a aquellas personas servidoras públicas que presenten alguna de estas problemáticas en las indagatorias a su cargo.	En tiempo de respuesta
34	Fiscalía General del Estado de Tabasco.	25/11/2024	En tiempo de respuesta	De inmediato, con el objetivo de prevenir futuros hechos violatorios y como garantía de no repetición, se implemente la capacitación por si o a través de instituciones privadas o públicas de las personas servidoras públicas adscritas al Centro de Procuración de Justicia de Tenosique, Tabasco, dependiente de la Fiscalía General del Estado, principalmente a las personas policías de investigación y Fiscales a cargo de la indagatoria XXXXX, primordialmente en los temas relativos al: “El derecho humano a la legalidad y seguridad jurídica en su modalidad de debida diligencia y plazo razonable”, la que, finalmente, deberá someterse a un proceso para evaluar el aprendizaje de sus participantes. Debiendo remitir las constancias que acrediten su cumplimiento, es decir, el otorgamiento de la capacitación, la relación del personal que participó, las listas de asistencia y el resultado de las evaluaciones practicadas.	En tiempo de respuesta
35	Fiscalía General del Estado de Tabasco.	25/11/2024	En tiempo de respuesta	De inmediato, con el objetivo de prevenir futuros hechos violatorios y como garantía de no repetición, se implemente la capacitación por si o a través de instituciones privadas o públicas de las personas servidoras públicas adscritas al Centro de Procuración de Justicia de Tenosique, Tabasco, dependiente de la Fiscalía General del Estado, principalmente a las personas policías de investigación y Fiscales a cargo de la indagatoria XXXXX, bajo la temática: “Derechos humanos de las víctimas”, la que, finalmente, deberá someterse a un proceso para evaluar el aprendizaje de sus participantes. Debiendo remitir las constancias que acrediten su cumplimiento, es decir, el otorgamiento de la capacitación, la relación del personal que participó, las listas de asistencia y el resultado de las evaluaciones practicadas.	En tiempo de respuesta

36	Secretaría de la Salud del Estado de Tabasco.	25/11/2024	En tiempo de respuesta	Se recomienda darle seguimiento e impulso procesal a la denuncia carpeta de investigación XXXXX del Centro de Procuración de Justicia de Emiliano Zapata, Tabasco, dependiente de la Fiscalía General del Estado de Tabasco, en contra de las personas servidoras públicas que hayan intervenido en los hechos materia de esta queja, por los actos u omisiones que se le atribuyeron en la presente recomendación, con la finalidad que dichas instancias realicen la investigación respectiva y resuelva conforme a derecho.	En tiempo de respuesta
37	Secretaría de la Salud del Estado de Tabasco.	25/11/2024	En tiempo de respuesta	Se recomienda que, la resolución que recaiga obre en el expediente laboral de cada una de las personas servidoras públicas implicadas y responsables, para los efectos administrativos conducentes.	En tiempo de respuesta
38	Secretaría de la Salud del Estado de Tabasco.	25/11/2024	En tiempo de respuesta	Se inicie ante el área competente la investigación para el deslinde de responsabilidades administrativas de las personas servidoras públicas dependientes del Hospital Regional de Emiliano Zapata, Tabasco; así como a aquellas que intervinieron en el egreso y traslado del agraviado XXXXX; en dicho proceso deberá aportar la presente resolución como medio de prueba, debiendo remitir a esta Comisión Estatal las constancias que acrediten su cumplimiento.	En tiempo de respuesta
39	Secretaría de la Salud del Estado de Tabasco.	25/11/2024	En tiempo de respuesta	Se recomienda que, por escrito se instruya a las personas servidoras públicas adscritas al Hospital Regional de Emiliano Zapata, Tabasco, así como aquellas que intervinieron en el egreso y traslado del agraviado XXXXX, persona en situación de calle, con la finalidad que se conduzcan a realizar las funciones de acuerdo con el ámbito de su competencia, funciones y atribuciones legales de la Secretaría de Salud.	En tiempo de respuesta
40	Secretaría de la Salud del Estado de Tabasco.	25/11/2024	En tiempo de respuesta	Se recomienda la emisión de una circular dirigida a todo el personal adscritos al Hospital Regional de Emiliano Zapata, Tabasco, en la que se exhorte que en lo subsecuente cumplan las legislaciones aplicables, brindándose la atención médica adecuada e integral a las personas pacientes, dándosele un trato igualitario y no discriminatorio a aquellas en situación de calle y adultas mayor.	En tiempo de respuesta
41	Secretaría de la Salud del Estado de Tabasco.	25/11/2024	En tiempo de respuesta	Se recomienda se diseñe e implemente una capacitación dirigida al personal de la Secretaría de Salud, primordialmente a las personas servidoras públicas con adscripción al Hospital Regional de Emiliano Zapata, Tabasco, sobre el tema: “Derecho humano a la protección de la salud de las personas en situación de calle” evaluándose a quienes participen, hecho lo anterior, remitirse la documentación comprobatoria a este organismo público.	En tiempo de respuesta
42	Secretaría de la Salud del Estado de Tabasco.	25/11/2024	En tiempo de respuesta	Se recomienda se diseñe e implemente una capacitación dirigida al personal de la Secretaría de Salud, primordialmente a las personas servidoras públicas con adscripción al Hospital Regional de Emiliano Zapata, Tabasco, sobre el tema: “Derecho humano a la igualdad y trato digno de las personas en situación de calle” evaluándose a quienes participen, hecho lo anterior, remitirse la documentación comprobatoria a este organismo público.	En tiempo de respuesta
43	Secretaría de la Salud del Estado de Tabasco.	25/11/2024	En tiempo de respuesta	Se recomienda la designación de una persona servidora pública de alto nivel, que fungirá como enlace con esta Comisión Estatal, de tal manera que, se le dé seguimiento puntual al cumplimiento de las presentes recomendaciones, y de ser sustituida comunicarse por escrito oportuno a esta Comisión.	En tiempo de respuesta

RECOMENDACIONES EMITIDAS POR AUTORIDAD

Periodo comprendido del 01 de diciembre de 2023 al 30 de noviembre de 2024

CONSEC.	AUTORIDADES	PUNTOS DE REC.	%
1	Fiscalía General del Estado de Tabasco.	29	67%
2	Secretaría de la Salud del Estado de Tabasco.	8	19%
3	H. Ayuntamiento Constitucional de Centla.	6	14%
	Total de recomendaciones	**43**	**100%**

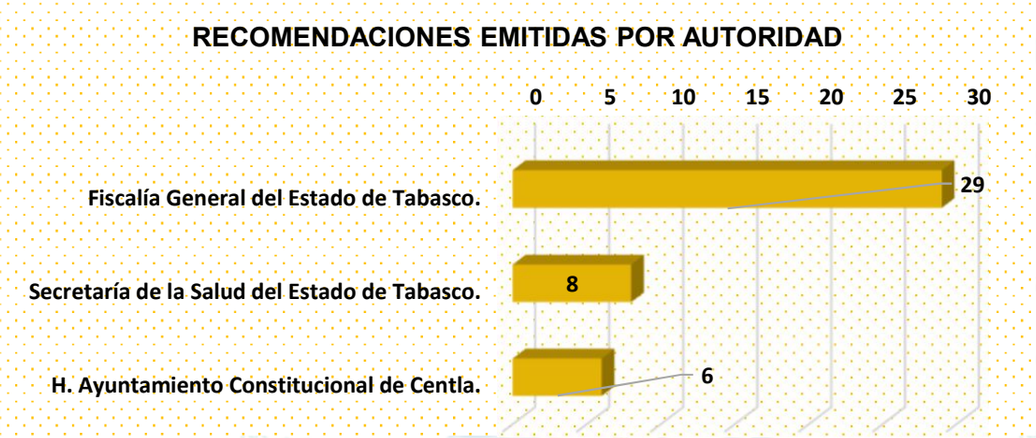

RECOMENDACIONES PLANTEADAS POR SU NATURALEZA

Periodo comprendido del 01 de diciembre de 2023 al 30 de noviembre de 2024

CONSEC.	RECOMENDACIONES PLANTEADAS POR SU NATURALEZA	PUNTOS DE REC
1	Implementar programas de capacitación en materia de derechos humanos a los servidores públicos adscritos a la institución.	9
2	Se inicie investigación administrativa de responsabilidad y en su caso se sancione a las personas servidoras públicas.	7
3	Acciones diversas.	7
4	Se notifique a las personas servidoras públicas los lineamientos emitidos, conminándolas a su observancia y les brinde capacitación a todo el personal.	5
5	Se diseñe e implemente un lineamiento para la supervisión y vigilancia para el cumplimiento de las disposiciones legales aplicables y que las investigaciones se integren y resuelvan en breve término,	4
6	Se notifique al peticionario.para que comparezca y realice sus manifestaciones y aporte evidencias dentro de los procedimientos administrativos.	3
7	El Fiscal que actualmente tenga la carpeta de investigación realice todas y cada una de las diligencias pertinentes para la debida integración de la investigación.	3
8	Se de vista a la autoridad competente que corresponda, para que se inicien las investigaciones penales en contra de las personas servidoras públicas.	2
9	Se brinde atención odóntologica y/o médica adecuada a las personas.	2
10	El Fiscal del Ministerio Público que conoce la carpeta de investigación explique a la víctima directa de manera clara y sencilla el estado que guarda la carpeta de investigación.	1
	Total de recomendaciones	**43**

RESPUESTA DE LA AUTORIDAD A LAS RECOMENDACIONES PLANTEADAS

Periodo comprendido del 01 de diciembre de 2023 al 30 de noviembre de 2024

CONSEC.	RESPUESTA	PUNTOS DE REC
1	En tiempo de respuesta	43
	Total de recomendaciones	**43**


RESPUESTA DE LA AUTORIDAD
50
40
30
20
10
0
43
En tiempo de respuesta

CUMPLIMIENTO DE LAS RECOMENDACIONES

Periodo comprendido del 01 de diciembre de 2023 al 30 de noviembre de 2024

CONSEC.	GRADO DE CUMPLIMIENTO	PUNTOS DE REC
1	Cumplidas*	129
	Total de recomendaciones	**129**

* Se consideran de años anteriores.



ACCIONES REALIZADAS PARA EL SEGUIMIENTO DE PROPUESTAS DE CONCILIACIÓN Y RECOMENDACIONES

Periodo comprendido del 01 de diciembre de 2023 al 30 de noviembre de 2024

CONSEC.	ACCIONES	TOTAL
1	Requerimientos.	422
2	Llamadas.	122
3	Mesas de trabajos.	10
4	Visitas domiciliarias.	3
5	Inspecciones.	2
	Total de acciones	**559**



ACCIONES POR PROPUESTAS DE CONCILIACIÓN Y RECOMENDACIONES

Periodo comprendido del 01 de diciembre de 2023 al 30 de noviembre de 2024

CONSEC.	ACCIONES	P.C	REC
1	Requerimientos.	369	53
2	Llamadas.	113	9
3	Mesas de trabajos.	6	4
4	Visitas domiciliarias.	2	1
5	Inspecciones.	2	0
	Total de acciones	**492**	**67**

138 Exp de PC
19 Exp de REC

Total **157 Exp concluidos**

CONVENIOS CELEBRADOS

Periodo comprendido del 01 de diciembre de 2023 al 30 de noviembre de 2024

CONSEC.	TIPO DE INSTITUCIÓN	NUM. DE CONVENIOS
1	Asociación Civil.	24
2	Institución Educativa.	14
3	Organismos Protectores y Defensores de DDHH.	3
4	Autoridades y Organismos Locales.	2
5	Organización.	2
	Total de convenios	**45**

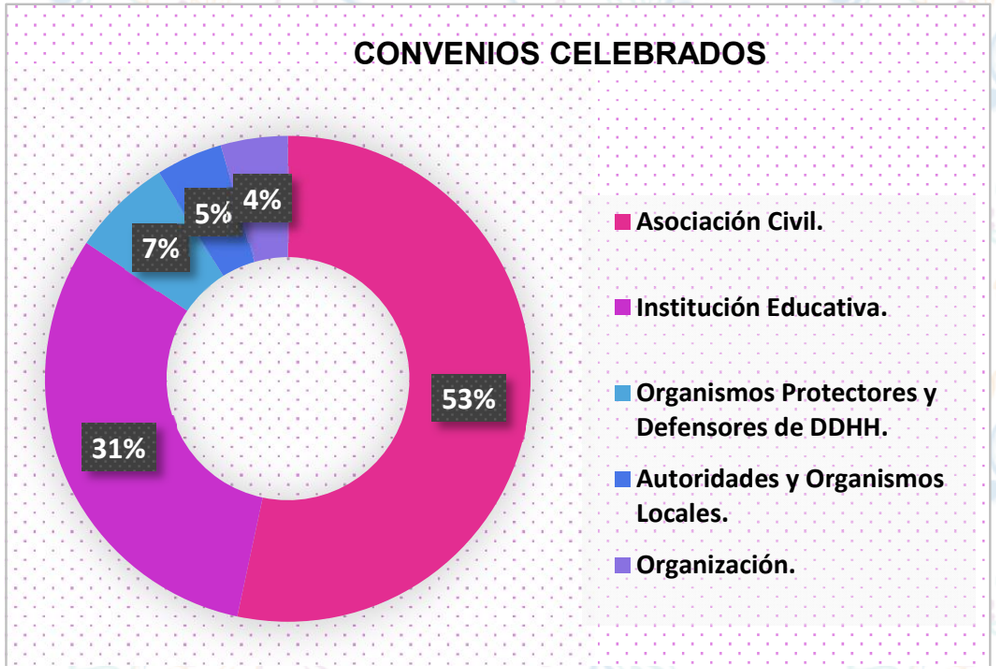

CONVENIOS CELEBRADOS

Periodo comprendido del 01 de diciembre de 2023 al 30 de noviembre de 2024

NUM.	FECHA	TIPO DE INSTITUCION	PARTICIPANTES		LUGAR DE LA FIRMA	POBLACIÓN BENEFICIADA
			POR CEDH	EXTERNO		
1	2/13/2024	Institución Educativa	Dr. José Antonio Morales Notario, Presidente de la CEDH Tabasco	M. E. María Eugenia Torres Félix, Representante Legal de Grupo Servicios Educativos Torres Félix, S.C.	Instalaciones de la CEDH, Presidencia, Blvd. Adolfo Ruíz Cortines, esquina con Francisco Javier Mina No. 503, Colonia Casa Blanca, Villahermosa Tabasco	14
2	3/1/2024	Asociación Civil	Dr. José Antonio Morales Notario, Presidente de la CEDH Tabasco	Lcda. Ana María de las Mercedes Mendoza Camacho, Presidenta de Lazos Protectores de la Familia A.C.	Instalaciones de la CEDH, Presidencia, Blvd. Adolfo Ruíz Cortines, esquina con Francisco Javier Mina No. 503, Colonia Casa Blanca, Villahermosa Tabasco	37
3	3/12/2024	Autoridades y Organismos Locales	Dr. José Antonio Morales Notario, Presidente de la CEDH Tabasco	Mtro. Gabriel Isaac Ruiz Pérez, Director General del Instituto de la Juventud y el Deporte de Tabasco.	Instalaciones de la CEDH, Presidencia, Blvd. Adolfo Ruíz Cortines, esquina con Francisco Javier Mina No. 503, Colonia Casa Blanca, Villahermosa Tabasco	19
4	4/5/2024	Institución Educativa	Dr. José Antonio Morales Notario, Presidente de la CEDH Tabasco	C.P. Karla Guadalupe Zurita Barahona, Directora General del Instituto Universitario Metropolitano de Villahermosa.	Instalaciones de la CEDH, Presidencia, Blvd. Adolfo Ruíz Cortines, esquina con Francisco Javier Mina No. 503, Colonia Casa Blanca, Villahermosa Tabasco	14
5	6/11/2024	Institución Educativa	Dr. José Antonio Morales Notario, Presidente de la CEDH Tabasco	Mtro. José Luis Mora Flores, Rector de la Universidad Corporativa del Sureste A.C.	Instalaciones de la CEDH, Presidencia, Blvd. Adolfo Ruíz Cortines, esquina con Francisco Javier Mina No. 503, Colonia Casa Blanca, Villahermosa Tabasco	14
6	6/12/2024	Asociación Civil	Dr. José Antonio Morales Notario, Presidente de la CEDH Tabasco	Lesly Aracely Chale Keb, Representante Legal de Entorno y Convivencia A.C.	Instalaciones de la CEDH, Presidencia, Blvd. Adolfo Ruíz Cortines, esquina con Francisco Javier Mina No. 503, Colonia Casa Blanca, Villahermosa Tabasco	14
7	6/18/2024	Institución Educativa	Dr. José Antonio Morales Notario, Presidente de la CEDH Tabasco	M. En V. Héctor Martínez Moreno, Representante Legal del Colegio Internacional de Ciencias Periciales S.C.	Instalaciones de la CEDH, Presidencia, Blvd. Adolfo Ruíz Cortines, esquina con Francisco Javier Mina No. 503, Colonia Casa Blanca, Villahermosa Tabasco	14
8	6/21/2024	Organismo Protector y Defensor de Derechos Humanos	Dr. José Antonio Morales Notario, Presidente de la CEDH Tabasco	Mtra. Jakqueline Ordoñez Brasdefer, Presidenta de la CEDH de Tlaxcala.	Instalaciones de la CEDH, Presidencia, Blvd. Adolfo Ruíz Cortines, esquina con Francisco Javier Mina No. 503, Colonia Casa Blanca, Villahermosa Tabasco	14
9	6/27/2024	Asociación Civil	Dr. José Antonio Morales Notario, Presidente de la CEDH Tabasco	Lorena Rubio Juárez, Presidenta de Mujeres Cardenenses contra el Cáncer de Mama A.C.	Instalaciones de la CEDH, Presidencia, Blvd. Adolfo Ruíz Cortines, esquina con Francisco Javier Mina No. 503, Colonia Casa Blanca, Villahermosa Tabasco	14

10	6/30/2024	Institución Educativa	Dr. José Antonio Morales Notario, Presidente de la CEDH Tabasco	Mtra. Johana Pérez Dolores, Rectora del Instituto Universitario Esparta.	Auditorio del Instituto Universitario Esparta, Calle Juan Escutia 104, Col. Lindavista, 86050 Villahermosa, Tabasco.	14
11	7/8/2024	Asociación Civil	Dr. José Antonio Morales Notario, Presidente de la CEDH Tabasco	Ing. Sara Guadalupe Aguilar Mujica, Presidenta de EGES para el Desarrollo A.C.	Instalaciones de la CEDH, Presidencia, Blvd. Adolfo Ruíz Cortines, esquina con Francisco Javier Mina No. 503, Colonia Casa Blanca, Villahermosa Tabasco	14
12	7/15/2024	Institución Educativa	Dr. José Antonio Morales Notario, Presidente de la CEDH Tabasco	Ing. Francisco Javier García Gerónimo, Rector de la Universidad Intercontinental Olimpo.	Instalaciones de la CEDH, Presidencia, Blvd. Adolfo Ruíz Cortines, esquina con Francisco Javier Mina No. 503, Colonia Casa Blanca, Villahermosa Tabasco	12
13	8/7/2024	Asociación Civil	Dr. José Antonio Morales Notario, Presidente de la CEDH Tabasco	Mtra. Denisse Priego Rodríguez, Presidenta de Consciencia y Cultura para el Desarrrollo A.C.	Instalaciones de la CEDH, Presidencia, Blvd. Adolfo Ruíz Cortines, esquina con Francisco Javier Mina No. 503, Colonia Casa Blanca, Villahermosa Tabasco	14
14	8/7/2024	Asociación Civil	Dr. José Antonio Morales Notario, Presidente de la CEDH Tabasco	Hilda Adelid Gutiérrez Méndez, Presidenta de Manos Vacias, Manos Amiga a A.C.	Instalaciones de la CEDH, Presidencia, Blvd. Adolfo Ruíz Cortines, esquina con Francisco Javier Mina No. 503, Colonia Casa Blanca, Villahermosa Tabasco	23
15	8/7/2024	Institución Educativa	Dr. José Antonio Morales Notario, Presidente de la CEDH Tabasco	Mtro. Jesús López Macedo, Director de la Universidad Autónoma de Guadalajara, Campus Tabasco.	Instalaciones de la CEDH, Presidencia, Blvd. Adolfo Ruíz Cortines, esquina con Francisco Javier Mina No. 503, Colonia Casa Blanca, Villahermosa Tabasco	8
16	8/9/2024	Organismo Protector y Defensor de Derechos Humanos	Dr. José Antonio Morales Notario, Presidente de la CEDH Tabasco	Mtra. Namiko Matzumoto Benítez, Presidenta de la CEDH Veracruz.	Instalaciones de la CEDH de Veracruz, Boca del Río, Veracruz de Ignacio de la Llave.	28
17	8/16/2024	Asociación Civil	Dr. José Antonio Morales Notario, Presidente de la CEDH Tabasco	Arq. María Magdalena Manuel Torres, Presidenta de Vida Tabasco, A.C.	Instalaciones de la CEDH, Presidencia, Blvd. Adolfo Ruíz Cortines, esquina con Francisco Javier Mina No. 503, Colonia Casa Blanca, Villahermosa Tabasco	16
18	8/17/2024	Institución Educativa	Dr. José Antonio Morales Notario, Presidente de la CEDH Tabasco	Mtro. David Ricardo Tosca Iglecias, Representante Legal de la Universidad Monte de los Olivos.	Instalaciones de la Universidad Montes de los Olivos ubicada en Prolongación Vicente Guerrero, Ocuiltzapotlán, 86270 Villahermosa, Tabasco.	19
19	9/2/2024	Asociación Civil	Dr. José Antonio Morales Notario, Presidente de la CEDH Tabasco	Lic. Eligio Arias Ventura, Delegado Estatal de Tabasco de Proyecta de tu Mano A.C.	Instalaciones de la CEDH, Presidencia, Blvd. Adolfo Ruíz Cortines, esquina con Francisco Javier Mina No. 503, Colonia Casa Blanca, Villahermosa Tabasco.	16
20	9/3/2024	Asociación Civil	Dr. José Antonio Morales Notario, Presidente de la CEDH Tabasco	Ing. José Alfredo Domínguez Romero, Presidente de LAMAT Infraestructura y Obras Marítimas de México S.A DE C.V.	Instalaciones de la Grupo Lamat, Fraccionamiento Galaxia, 86035, Villahermosa, Tabasco.	39

21	9/4/2024	Asociación Civil	Dr. José Antonio Morales Notario, Presidente de la CEDH Tabasco	Dr. Benjamín Salomón Alcocer Gaxiola, Presidente del Colegio Médico de Tabasco A.C.	Instalaciones de la CEDH, Presidencia, Blvd. Adolfo Ruíz Cortines, esquina con Francisco Javier Mina No. 503, Colonia Casa Blanca, Villahermosa Tabasco.	429
22	9/4/2024	Asociación Civil	Dr. José Antonio Morales Notario, Presidente de la CEDH Tabasco	Lic. Jesús Manuel Campos Campos, Administrador Único de la Red Amigos de Cunduacán A.C.	Instalaciones de la CEDH, Presidencia, Blvd. Adolfo Ruíz Cortines, esquina con Francisco Javier Mina No. 503, Colonia Casa Blanca, Villahermosa Tabasco.	15
23	9/6/2024	Institución Educativa	Dr. José Antonio Morales Notario, Presidente de la CEDH Tabasco	Dra. María Patricia Torres Magaña, Representante Legal del Instituto Educativo Fidel Castro A.C.	Instalaciones de la CEDH, Presidencia, Blvd. Adolfo Ruíz Cortines, esquina con Francisco Javier Mina No. 503, Colonia Casa Blanca, Villahermosa Tabasco.	16
24	9/17/2024	Asociación Civil	Dr. José Antonio Morales Notario, Presidente de la CEDH Tabasco	Lic. Luis Francisco Sánchez Carrillo, Presidente de la ANAD y la Lcda. María Magdalena Zetina Montiel, Vicepresidenta de la Asociación de Abogados Democráticos, Sección Tabasco.	Instalaciones de la CEDH, Presidencia, Blvd. Adolfo Ruíz Cortines, esquina con Francisco Javier Mina No. 503, Colonia Casa Blanca, Villahermosa Tabasco.	16
25	9/18/2024	Institución Educativa	Dr. José Antonio Morales Notario, Presidente de la CEDH Tabasco	Universidad Juárez Autonóma de Tabasco. Convenio específico de Radio UJAT	Instalaciones de la CEDH, Presidencia, Blvd. Adolfo Ruíz Cortines, esquina con Francisco Javier Mina No. 503, Colonia Casa Blanca, Villahermosa Tabasco.	10
26	9/18/2024	Asociación Civil	Dr. José Antonio Morales Notario, Presidente de la CEDH Tabasco	Mtra. Martha Silvia Martínez Ocampo Presidenta y Lcda. Salud Zulima Zavala Montejo Vicepresidenta de Abogadas de Tabasco A.C.	Instalaciones de la CEDH, Presidencia, Blvd. Adolfo Ruíz Cortines, esquina con Francisco Javier Mina No. 503, Colonia Casa Blanca, Villahermosa Tabasco.	21
27	9/18/2024	Organismo Protector y Defensor de Derechos Humanos	Dr. José Antonio Morales Notario, Presidente de la CEDH Tabasco	Mtra. Ligia Nicthe-Ha Rodríguez Mejía, Presidenta de la Comisión de Derechos Humanos del Estado de Campeche.	Instalaciones de la CEDH de Campeche	14
28	9/20/2024	Asociación Civil	Dr. José Antonio Morales Notario, Presidente de la CEDH Tabasco	Dra. Aline Aleida del Carmen Campos Gómez, Presidenta y Representante Legal del Colegio de Psicólogos del Estado de Tabasco A.C.	Instalaciones de la CEDH, Presidencia, Blvd. Adolfo Ruíz Cortines, esquina con Francisco Javier Mina No. 503, Colonia Casa Blanca, Villahermosa Tabasco.	15
29	9/23/2024	Institución Educativa	Dr. José Antonio Morales Notario, Presidente de la CEDH Tabasco	Mtra. Petra Méndez Rosas, Representante Legal del Instituto Universitario Carl Rogers A.C.	Instalaciones de la CEDH, Presidencia, Blvd. Adolfo Ruíz Cortines, esquina con Francisco Javier Mina No. 503, Colonia Casa Blanca, Villahermosa Tabasco.	15
30	10/8/2024	Asociación Civil	Dr. José Antonio Morales Notario, Presidente de la CEDH Tabasco	Nadya Angélica Báez Medina, Presidenta de Proyecto Social Fénix A.C.	Instalaciones de la CEDH, Presidencia, Blvd. Adolfo Ruíz Cortines, esquina con Francisco Javier Mina No. 503, Colonia Casa Blanca, Villahermosa Tabasco.	16

31	10/9/2024	Institución Educativa	Dr. José Antonio Morales Notario, Presidente de la CEDH Tabasco	Dr. Emilio Alberto De Ygartua Monteverde, Rector de la Universidad Olmeca	Sala de Juicios Orales de la Univerisdad Olmeca, Carretera federal Villahermosa-Escárcega, km 14.329 margen derecha Ranchería Coronel Traconis, 3ra. sección, 86265 Villahermosa, Tabasco.	33
32	10/10/2024	Institución Educativa	Dr. José Antonio Morales Notario, Presidente de la CEDH Tabasco	Lcda. Liseth Muñoz Biviano, Coordinadora Administrativa de la Universidad de los Ángeles	Instalaciones de la CEDH, Presidencia, Blvd. Adolfo Ruíz Cortines, esquina con Francisco Javier Mina No. 503, Colonia Casa Blanca, Villahermosa Tabasco.	14
33	10/15/2024	Asociación Civil	Dr. José Antonio Morales Notario, Presidente de la CEDH Tabasco	Mtra. Verónica Olan García, Presidenta del Consejo Coordinador de Mujeres Empresarias	Instalaciones de la CEDH, Sala de Usos Múltiples Dr. Sergio García Ramírez, Blvd. Adolfo Ruíz Cortines, esquina con Francisco Javier Mina No. 503, Colonia Casa Blanca, Villahermosa Tabasco.	22
34	10/16/2024	Institución Educativa	Dr. José Antonio Morales Notario, Presidente de la CEDH Tabasco	Dra. Patricia del Carmen Castillo Villegas, Rectora del Instituto Moderno de Aprendizaje Superior “IMAS"	Instalaciones de la CEDH, Presidencia, Blvd. Adolfo Ruíz Cortines, esquina con Francisco Javier Mina No. 503, Colonia Casa Blanca, Villahermosa Tabasco.	14
35	10/22/2024	Asociación Civil	Dr. José Antonio Morales Notario, Presidente de la CEDH Tabasco	Lic. José Humberto de los Santos Bertruy, Presidente de Movimiento 17 de Julio A.C.	Instalaciones de la CEDH, Sala de Usos Múltiples Dr. Sergio García Ramírez, Blvd. Adolfo Ruíz Cortines, esquina con Francisco Javier Mina No. 503, Colonia Casa Blanca, Villahermosa Tabasco.	22
36	10/22/2024	Asociación Civil	Dr. José Antonio Morales Notario, Presidente de la CEDH Tabasco	Lic. Jorge Luis León Carrera, Presidente del Club OPA y OMA, AC.	Instalaciones de la CEDH, Presidencia, Blvd. Adolfo Ruíz Cortines, esquina con Francisco Javier Mina No. 503, Colonia Casa Blanca, Villahermosa Tabasco.	16
37	10/23/2024	Asociación Civil	Dr. José Antonio Morales Notario, Presidente de la CEDH Tabasco	Dra. Mariana Rachelina Cangiamilla Enríquez, Presidenta de Unión, Conciencia y Civilidad A.C	Instalaciones de la CEDH, Presidencia, Blvd. Adolfo Ruíz Cortines, esquina con Francisco Javier Mina No. 503, Colonia Casa Blanca, Villahermosa Tabasco.	14
38	11/4/2024	Asociación Civil	Dr. José Antonio Morales Notario, Presidente de la CEDH Tabasco	Lic. Horacio Papias Sánchez Petriz, Secretario General del Sindicato Obrero de la Industria Petrolera Mexicana.	Instalaciones de la CEDH, Presidencia, Blvd. Adolfo Ruíz Cortines, esquina con Francisco Javier Mina No. 503, Colonia Casa Blanca, Villahermosa Tabasco.	13
39	11/6/2024	Asociación Civil	Dr. José Antonio Morales Notario, Presidente de la CEDH Tabasco	Mtra. Teresa Rocher Moha, Presidenta de Gubernatura de los Pueblos Originarios de Tabasco, A.C.	Instalaciones de la CEDH, Presidencia, Blvd. Adolfo Ruíz Cortines, esquina con Francisco Javier Mina No. 503, Colonia Casa Blanca, Villahermosa Tabasco.	11
40	11/11/2024	Organización	Dr. José Antonio Morales Notario, Presidente de la CEDH Tabasco	Lcda. Rocío Aurora Mendoza Berzaba, Vicepresidenta Nacional de México Cuenta, Cuenta con México.	Instalaciones de la CEDH, Presidencia, Blvd. Adolfo Ruíz Cortines, esquina con Francisco Javier Mina No. 503, Colonia Casa Blanca, Villahermosa Tabasco.	9

41	11/11/2024	Asociación Civil	Dr. José Antonio Morales Notario, Presidente de la CEDH Tabasco	Dr. Feliciano Wong Ortiz, Presidente de la Clínica Oftalmológica Santo Tomás y Tratamientos de Rejuvecimiento S.C.	Instalaciones de la CEDH, Presidencia, Blvd. Adolfo Ruíz Cortines, esquina con Francisco Javier Mina No. 503, Colonia Casa Blanca, Villahermosa Tabasco.	11
42	11/11/2024	Organización	Dr. José Antonio Morales Notario, Presidente de la CEDH Tabasco	Lic. Wilbert Miguel Aguilar Cancino, Presidente de la Fundación Wilber Aguilar Cancino	Instalaciones de la CEDH, Presidencia, Blvd. Adolfo Ruíz Cortines, esquina con Francisco Javier Mina No. 503, Colonia Casa Blanca, Villahermosa Tabasco.	12
43	11/13/2024	Asociación Civil	Dr. José Antonio Morales Notario, Presidente de la CEDH Tabasco	Mtra. Ana María Gómez Hernández, Secretaria General del Sindicato Único de Trabajadores Académicos y Administrativos de la Universidad Tecnológica de Tabasco	Instalaciones de la CEDH, Presidencia, Blvd. Adolfo Ruíz Cortines, esquina con Francisco Javier Mina No. 503, Colonia Casa Blanca, Villahermosa Tabasco.	10
44	11/14/2024	Autoridades y Organismos Locales	Dr. José Antonio Morales Notario, Presidente de la CEDH Tabasco	Arq. Roberto Ocaña Leyva, Presidente del H. Ayuntamiento Constitucional de Nacajuca.	Instalaciones de la CEDH, Presidencia, Blvd. Adolfo Ruíz Cortines, esquina con Francisco Javier Mina No. 503, Colonia Casa Blanca, Villahermosa Tabasco.	8
45	11/15/2024	Asociación Civil	Dr. José Antonio Morales Notario, Presidente de la CEDH Tabasco	C. Adela Jiménez de la Cruz, Presidenta de la Fundación Efraín A.C.	Instalaciones de la CEDH, Presidencia, Blvd. Adolfo Ruíz Cortines, esquina con Francisco Javier Mina No. 503, Colonia Casa Blanca, Villahermosa Tabasco.	22
46	11/15/2024	Asociación Civil	Dr. José Antonio Morales Notario, Presidente de la CEDH Tabasco	Lic. Salud Zulima Zavala Montejo, Presidenta de Empoderamiento de Mujeres en Crecimiento, A.C.	Instalaciones de la CEDH, Presidencia, Blvd. Adolfo Ruíz Cortines, esquina con Francisco Javier Mina No. 503, Colonia Casa Blanca, Villahermosa Tabasco.	10
					Total	**1165**

CAPACITACIONES IMPARTIDAS AL PERSONAL DE LA CEDH

Periodo comprendido del 01 de diciembre de 2023 al 30 de noviembre de 2024

NUM.	FECHA	HORARIO	ACTIVIDAD	TEMA	LUGAR	PONENTE	SEXO		POBLACIÓN BENEFICIADA
							H	M	
1	11/30/2023	10:00 a 11:00	Taller	“Costura de expedientes”	Instalaciones de la CEDH, Sala de Usos Múltiples “Dr. Sergio García Ramírez”. Blvd. Adolfo Ruíz Cortines, esquina con Francisco Javier Mina No. 503, Colonia Casa Blanca, Villahermosa, Tabasco.	Lic. Edwin Antonio Espinoza Zamudio, Titular del Área Coordinadora de Archivo de la CEDH Tabasco	8	13	21
2	2/9/2024	08:00 a 16:00	Curso	"Investigación con perspectiva de género sobre la tortura sexual contra las mujeres"	Educación en línea	CNDH	12	26	38
3	3/13/2024	10:00 a 11:20	Curso	Branding para redes sociales	Instalaciones de la CEDH, Sala de Usos Múltiples “Dr. Sergio García Ramírez”. Blvd. Adolfo Ruíz Cortines, esquina con Francisco Javier Mina No. 503, Colonia Casa Blanca, Villahermosa, Tabasco.	Lcda. Martha Fernanda Martínez Martínez, Directora y Fundadora de WORKING WOMAN	13	25	38
4	3/14/2024	16:00 a 20:00	Seminario	Argumentación jurídica	En la Casa de la Cultura Jurídica “Ministro Manuel Bartlett Bautista”, Plutarco Elías Calles #146, Jesús García, Villahermosa, Tabasco3	Dr. Oscar Gutiérrez Parada, Director General de Asuntos Jurídicos del Instituto Nacional de Transparencia, Acceso a la Información Pública y Protección de Datos Personales	25	38	63
5	3/15/2024	16:00 a 20:00	Seminario	Argumentación jurídica	En la Casa de la Cultura Jurídica “Ministro Manuel Bartlett Bautista”, Plutarco Elías Calles #146, Jesús García, Villahermosa, Tabasco.	Dr. Oscar Gutiérrez Parada, Director General de Asuntos Jurídicos del Instituto Nacional de Transparencia, Acceso a la Información Pública y Protección de Datos Personales	25	38	63
6	3/21/2024	16:00 a 20:00	Seminario	Argumentación jurídica	En la Casa de la Cultura Jurídica “Ministro Manuel Bartlett Bautista”, Plutarco Elías Calles #146, Jesús García, Villahermosa, Tabasco.	Dr. Oscar Gutiérrez Parada, Director General de Asuntos Jurídicos del Instituto Nacional de Transparencia, Acceso a la Información Pública y Protección de Datos Personales	25	38	63
7	3/22/2024	16:00 a 20:00	Seminario	Argumentación jurídica	En la Casa de la Cultura Jurídica “Ministro Manuel Bartlett Bautista”, Plutarco Elías Calles #146, Jesús García, Villahermosa, Tabasco.	Dr. Oscar Gutiérrez Parada, Director General de Asuntos Jurídicos del Instituto Nacional de Transparencia, Acceso a la Información Pública y Protección de Datos Personales	25	38	63
8	4/4/2024	10:00 a 11:03	Capacitación	"Charla informativa para promover la emisión de un voto libre e informado”	Instalaciones de la CEDH, Sala de Usos Múltiples “Dr. Sergio García Ramírez”. Blvd. Adolfo Ruíz Cortines, esquina con Francisco Javier Mina No. 503, Colonia Casa Blanca, Villahermosa, Tabasco.	Lcda. Alejandra Jesús Hernández, Vocal de Organización Electoral y Educación Cívica y el M.D. Mauricio Martínez Zamudio, Presidente del Consejo Electoral Distrital 05, dirigida al personal de la CEDH,	18	37	55
9	4/10/2024	11:00 a 14:00	Capacitación	“Género y derechos humanos”	Instalaciones de la CEDH, Sala de Usos Múltiples “Dr. Sergio García Ramírez”. Blvd. Adolfo Ruíz Cortines, esquina con Francisco Javier Mina No. 503, Colonia Casa Blanca, Villahermosa, Tabasco.	Dra. Adriana Esmeralda del Carmen Acosta Toraya, Coordinadora de Estudios de Género de la UJAT y la Lcda. María Isabel González Hernández, Jefa de Departamento de Estudio de Género de la UJAT	13	27	40
10	3/25/2024	12:00 a 13:30	Capacitación	Las mujeres en la administración pública, camino a la igualdad de género”	Instalaciones de la CEDH, Sala de Usos Múltiples “Dr. Sergio García Ramírez”. Blvd. Adolfo Ruíz Cortines, esquina con Francisco Javier Mina No. 503, Colonia Casa Blanca, Villahermosa, Tabasco.	Mtra. Denisse Juárez Herrera, Magistrada de la Sala 3, del Tribunal de Justicia Administrativa del Estado de Tabasco	18	57	75

11	4/30/2024	12:00 a 15:50	Taller	“Lenguaje incluyente y no sexista”	Instalaciones de la CEDH, Sala de Usos Múltiples “Dr. Sergio García Ramírez”. Blvd. Adolfo Ruíz Cortines, esquina con Francisco Javier Mina No. 503, Colonia Casa Blanca, Villahermosa, Tabasco.	Mtra. Ana Ysabel Ramón de la Cruz, Jefa del Departamento de Gestión Municipal de la Dirección de Fortalecimiento Municipal del Instituto Estatal de las Mujeres	14	29	43
12	5/15/2024	09:00 a 11:00	Capacitación	El procedimiento de investigación de presuntas violaciones a derechos humanos en su modalidad de debida diligencia	CEDH Tabasco, Auditorio Andrés Cornelio Dionisio de la Universidad Alfa y Omega, Prol. Paseo Usumacinta 505, Atasta de Serra, 86100 Villahermosa, Tabasco.	Mtro. Carlos Sánchez Aguirre, Capacitador de la Dirección de Servicios Educativos de la CNDH.	17	31	48
13	5/23/2024	09:30 a 12:05	Capacitación	Medios alternos de solución de conflictos	Auditorio Profesor Ernesto Espinoza Parga, Esc. Normal de Educación Física "Pablo García Avalos" ubicado en Circuito Deportivo s/n, Atasta, Villahermosa, Tabasco.	Dr. Oscar Pérez Baxin, Asesor Pedagógico del Centro de Mediación Escolar de la SETAB	16	26	42
14	6/4/2024	12:00 a 16:00	Capacitación	Cultura colaborativa, claves del desarrollo humano y éxito del equipo	Auditorio de la Biblioteca Pública "Coronel Gregorio Méndez Magaña" ubicada en Av. Cnel. Gregorio Méndez Magaña, Atasta de Serra, 86280 Villahermosa, Tabasco.	Mtro. Víctor Córdoba Sánchez	27	39	66
15	6/25/2024	12:00 a 14:00	Capacitación	Conversatorio “interseccionalidad y discapacidad: retos para la inclusión de personas con discapacidad	Instalaciones de la CEDH, Subsecretaría Técnica. Blvd. Adolfo Ruíz Cortines, esquina con Francisco Javier Mina No. 503, Colonia Casa Blanca, Villahermosa, Tabasco.	Dr. Eliseo Guajardo Ramos, Director Ejecutivo del Mecanismo Independiente de Monitoreo Nacional de la Convención sobre los Derechos de las Persoans con Discapacidad de la Comisión Nacional de los Derechos Humanos.	0	1	1
16	6/21/2024	12:00 hrs	Curso en Línea	Género, masculinidades y lenguaje incluyente y no sexista	Portal Educa CNDH.	CNDH	1	2	3
17	8/13/2024	11:05 a 13:00	Capacitación	“Derechos de las víctimas por razones de género: directas y potenciales”	Plataforma Teams	Mtra. Manuela López Trinidad, Jefa del Departamento de Análisis y Sistematización de la Comisión Nacional de los Derechos Humanos	20	34	54
18	8/16/2024	08:30 a 11:30	Capacitación	Plataforma Nacional de Transparencia 2024 (PTN)	Instalaciones de la CEDH, Sala de Usos Múltiples “Dr. Sergio García Ramírez”. Blvd. Adolfo Ruíz Cortines, esquina con Francisco Javier Mina No. 503, Colonia Casa Blanca, Villahermosa, Tabasco.	Lic. Eduardo Carrera Delgado, Titular de la Unidad de Verificación de Obligaciones de Transparencia del ITAIP y Lcda. María Lisset Godínez Gómez, Titular de la Unidad de Tecnologías de la Información y la Comunicación del ITAIP	20	28	48
19	8/29/2024	10:00 a 11:31	Capacitación	Introducción a la legislación en materia archivística	Instalaciones de la CEDH, Sala de Usos Múltiples “Dr. Sergio García Ramírez”. Blvd. Adolfo Ruíz Cortines, esquina con Francisco Javier Mina No. 503, Colonia Casa Blanca, Villahermosa, Tabasco.	Lcda. Carmen Morales García, Titular del Área Coordinadora de Archivos de la CEDH Tabasco	8	12	20
20	8/30/2024	08:00 a 16:00	Capacitación	"Género, masculinidades y lenguaje incluyente y no sexista"	Educación en Línea	Portal Educa de la CNDH	5	6	11
21	9/9/2024	13: 00 a 15:00	Capacitación	"Aportaciones y reflexiones teóricas sobre la protección de los derechos humanos de las personas adultas mayores."	Sala de Usos Múltiples “Dr. Sergio García Ramírez” de la CEDH Tabasco, Blvd. Adolfo Ruíz Cortines, esquina con Francisco Javier Mina No. 503, Colonia Casa Blanca, Villahermosa, Tabasco	Dra. Ivonne Adriana Gaytán Bertruy, Profesora Investigadora de la Universidad Juárez Autónoma de Tabasco	27	28	55
22	9/10/2024	11:00 a 13:00	Capacitación	"Investigación por muertes violentas por feminicidios"	Microsoft Teams	Mtra. Areli Padilla Tlapaltotoli, Subdirectora de Capacitación de Asuntos de la Mujer y de Igualdad entre Mujeres y Hombres de la Cuarta Visitaduría General de la Comisión Nacional de los Derechos Humanos	22	34	56
23	10/5/2024	10:30 a 13:00	Capacitación	"Identificación y atención a las infancias, adolescentes, víctimas de trata"	Plataforma Virtual Microsoft Teams	Quetzali Villalba, Especialista de Protección a la Niñez del Programa "Camino Protegido"	15	30	45
24	10/25/2024	09:00 a 16:00	Curso en Línea	El ABC de la igualdad y la no discriminación	Plataforma Conéctate CONAPRED	Consejo Nacional para Prevenir la Discriminación	4	3	7

25	11/14/2024	14:00 a 16:00	Taller	Taller: "Enfoques Críticos y No Discriminación" Sesión 1	Plataforma Teams	Mtra. Joana Lisset Rosales González, Subdirectora de Vinculación Social en el Consejo Nacional para Prevenir la Discriminación	11	18	29
26	11/15/2024	10:00 a 13:00	Taller	Taller: "Enfoques Críticos y No Discriminación" Sesión 2	Plataforma Teams	Lcdo. Gabriel Espinales López, Subdirector de Procesos Institucionales de Inclusión y No Discriminación en el Consejo Nacional para Prevenir la Discriminación	9	15	24
								Total de personas beneficiadas	1,071

CAPACITACIONES IMPARTIDAS AL PERSONAL DE LA CEDH POR TEMA

Periodo comprendido del 01 de diciembre de 2023 al 30 de noviembre de 2024

CONSEC.	TEMAS	PERSONAS BENEFICIADAS
1	Argumentación jurídica.	252
2	Las mujeres en la administración pública, camino a la igualdad de género.	75
3	Cultura colaborativa, claves del desarrollo humano y éxito del equipo.	66
4	Investigación por muertes violentas por feminicidios.	56
5	Charla informativa para promover la emisión de un voto libre e informado.	55
6	Aportaciones y reflexiones teóricas sobre la protección de los derechos humanos de las personas adultas mayores.	55
7	Derechos de las víctimas por razones de género: directas y potenciales.	54
	Taller: "Enfoques Críticos y No Discriminación" Sesión 1 y 2	53
8	El procedimiento de investigación de presuntas violaciones a derechos humanos en su modalidad de debida diligencia.	48
9	Plataforma Nacional de Transparencia 2024 (PTN).	48
10	Identificación y atención a las infancias, adolescentes, víctimas de trata.	45
11	Lenguaje incluyente y no sexista.	43
12	Medios alternos de solución de conflictos.	42
13	Género y derechos humanos.	40
14	Branding para redes sociales.	38
15	"Investigación con perspectiva de género sobre la tortura sexual contra las mujeres"	38
16	Costura de expedientes.	21
17	Introducción a la legislación en materia archivística.	20
17	Género, masculinidades y lenguaje incluyente y no sexista.	14
18	El ABC de la igualdad y la no discriminación.	7
19	Conversatorio “interseccionalidad y discapacidad: retos para la inclusión de personas con discapacidad.	1
	Total de personas beneficiadas	**1,071**

SOLICITUDES DE ACCESO A LA INFORMACIÓN PÚBLICA

Periodo comprendido del 01 de diciembre de 2023 al 30 noviembre de 2024

CONSEC.	ATENCIÓN	TOTAL DE SOLICITUDES
1	Acuerdo de disponibilidad de información.	76
2	Prevención.	38
3	No competencia del sujeto obligado.	5
4	En tiempos de respuesta.	7
	Total de solicitudes recibidas	**126**

SOLICITUDES DE ACCESO A LA INFORMACIÓN

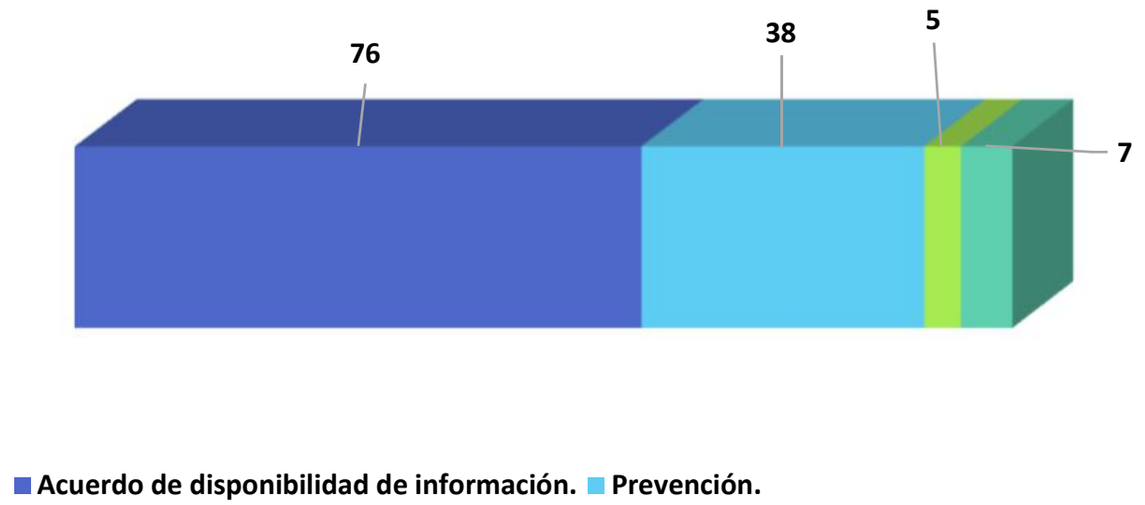

SOLICITUDES DE INFORMACIÓN ATENDIDAS POR ÁREA

Periodo comprendido del 01 de diciembre de 2023 al 30 noviembre de 2024

CONSEC.	AREA	SOLICITUDES ATENDIDAS POR AREA
1	Coordinación de Seguimiento de Expedientes, Información y Estadísticas.	43
2	Dirección de Administración y Finanzas.	25
3	Secretaría Ejecutiva.	14
4	Unidad de Asuntos Jurídicos.	7
5	Dirección de Peticiones, Orientaciones y Gestiones.	5
6	Subsecretaría Técnica.	4
7	Centro de Estudios de Derechos Humanos.	4
8	Unidad de Género y No Discriminación.	2
9	Órgano de Control Interno.	1
10	Secretaria Particular.	1
11	Unidad de Seguimiento de Propuestas de Conciliación.	1
12	Segunda Visitaduría General.	1
	Solicitudes atendidas por área	**108**

Nota: La diferencia entre el número de solicitud y solicitudes atendidas por área se debe a que una solicitud puede ser dirigida a diferentes áreas.

ACTIVIDADES
DR. JOSE ANTONIO MORALES NOTARIO
PRESIDENTE DE LA CEDH

Periodo comprendido del 01 de diciembre de 2023 al 30 de noviembre de 2024

NUM.	FECHA	ACTIVIDAD Y/O TEMA	LUGAR	PERSONA ATENDIDA
1	12/5/2023	Entrega de reconocimiento al Dr. José Antonio Morales Notario	División Académica de Ciencias de la Salud de la Universidad Juárez Autónoma de Tabasco	Estudiantes de la División Académica de Ciencias de a Salud y la Coordinación de la Licenciatura en Psicología
2	12/6/2023	Entrega de informe de actividades del 2023	Congreso del Estado de Tabasco	Servidores Públicos del Congreso del Estado de Tabasco
3	12/7/2023	Informe a la audiencia del programa de Televisión Tabasqueña "Este Día" sobre la difusión y a la audiencia sobre las actividades en relación a la difusión, promoción, protección y defensa de los Derechos Humanos	Programa de Televisión "Este Día"	Audiencia y Presentadores del Programa Televisión "Este Día".
4	12/8/2023	Premiación del 2do. Concurso de elaboración de carteles "Por un mundo inclusivo: Acciones y buenas prácticas para la prevención de la violencia de género"	Unidad de Igualdad de Género y Derechos Humanos del Poder Judicial del Estado de Tabasco.	Participantes del Concurso y Servidores Públicos
5	12/8/2023	Plática "Los Derechos Humanos y el Origen de la Violencia de Género"	Instituto de Formación para el Trabajo del Estado de Tabasco	Servidores Públicos del Instituto de Formación Para el Trabajo del Estado de Tabasco.
6	12/9/2023	Posada de Abogadas de Tabasco A.C.	Instalaciones de la Asociación Civil de Abogadas de Tabasco	Abogadas de Tabasco
7	12/11/2023	Capacitación "Organismos Protectores y Defensores de los Derechos Humanos"	Instituto de Seguridad Socia del Estado de Tabasco	Servidores públicos del nosocomio ISSET
8	12/11/2023	Reactivación del Centro de Maestros de Cunduacán 2709	Dirección de Superación Académica del Magisterios, de la Dirección General de Educación Básica de la SETAB.	Maestros Dirección de Superación Académica del Magisterios, de la Dirección General de Educación Básica de la SETAB.

9	12/11/2023	Entrega de reconocimiento	Delegación Estatal de la Coordinación Nacional de Abogados de México (CONAMEX)	Abogados Delegación Estatal de la Coordinación Nacional de Abogados de México (CONAMEX)
10	12/13/2023	Conferencia "Discriminación"	Instalaciones de la Comisión Estatal de los Derechos Humanos	Mtra. Celeste Sánchez, Senadora Suplente por la Dm y público en general
11	12/13/2023	Entrevista en Derechos Humanos al Aire	Radio UJAT	Audiencia y Presentadores de Derechos Humanos al Aire.
12	12/15/2023	Reunión plenaria correspondiente al mes de diciembre.	Instalaciones de la Comisión Estatal de los Derechos Humanos	Servidores Públicos de la Comisión Estatal de los Derechos Humanos.
13	12/19/2023	Entrega del Premio Estatal de Derechos Humanos	Hotel Hyatt Villahermosa Tabasco	Tabasqueños destacados que promueven los derechos humanos de los grupos vulnerables.
14	1/18/2024	Visita de la Lcda. Verónica Castro Marroquín, Titular de la Comisión Ejecutiva de Atención a Víctimas en el Estado de Tabasco, en compañía del Psi. Gregorio Hernández Luna, Jefe del Departamento de Psicología.	Instalaciones de la Comisión Estatal de los Derechos Humanos.	Titular de la Comisión Ejecutiva de Atención a Víctimas en el Estado de Tabasco y el Psi. Gregorio Hernández Luna, Jefe del Departamento de Psicología.
15	1/19/2024	Dialogo sobre el tema, “Los pueblos y comunidades indígenas y su relación con el medio ambiente”.	Programa de Radio, "La Voz de los Chontales" en Nacajuca.	Audiencia y presentadores "La Voz de los Chontales".
16	1/26/2024	Conducción y entrevista del programa “Hablando Derecho”.	Instalaciones de la Comisión Estatal de los Derechos Humanos	Conductores del Programa Dr. Raúl Alfredo Jaimes Ramos y el Dr. Pedro Humberto Hadad Bernat, Director del Instituto Prometeo para las Ciencias y las Artes.
17	1/30/2024	Reunión plenaria correspondiente al mes de enero.	Instalaciones de la Comisión Estatal de los Derechos Humanos	Servidores Públicos de la Comisión Estatal de los Derechos Humanos
18	1/31/2024	Ciclo de jornadas de capacitaciones de derechos humanos dirigidas a las y los funcionarios de los 17 municipios del Estado de Tabasco.	Instalaciones del Instituto Estatal de las Mujeres.	Fiscalía General del Estado, Tribunal Superior de Justicia y estudiantes de distintas Instituciones de Educación Media Superior.

19	1/31/2024	Ejercicio de representación de Sesión del Pleno de la Suprema Corte de Justicia de la Nación, «Un día en la Corte».	Instalaciones de la Casa de la Cultura Jurídica de la SCJN	Servidores Públicos de la Comisión Estatal de los Derechos Humanos
20	1/31/2024	Visita guiada de estudiantes del Instituto Universitario de Macuspana	Instalaciones de la Comisión Estatal de los Derechos Humanos	Estudiantes de la Carrera de Trabajo Social del Instituto Universitario Panamericano de Macuspana
21	2/1/2024	Plática "Derechos Humanos y No Discriminación"	Poblado Tapotzingo, Municipio de Nacajuca Tabasco.	Docentes del Colegio de Bachilleres del Estado de Tabasco plantel no. 21
22	2/6/2024	Visita guiada de estudiantes y docentes del Instituto Universitario Panamericano de Macuspana	Instalaciones de la Comisión Estatal de los Derechos Humanos	Estudiantes y docentes de la Licenciatura en Derecho del Instituto Universitario Panamericano de Macuspana
23	2/9/2024	Capacitación "Derechos Humanos, Responsabilidad Social e Igualdad de Género"	Instalaciones del Centro de Especialidades Médicas "Dr. Julián A. Manzur Ocaña" del Instituto de Seguridad Social del Estado	Servidores públicos del Centro de Especialidades Médicas "Dr. Julián A. Manzur Ocaña" del Instituto de Seguridad Social del Estado
24	2/14/2024	Evento "MUJERES CONSTRUCTORAS DE PAZ" Región Centro, Sierra y Chontalpa.	Centro Cultural Villahermosa	Público en General
25	2/14/2024	Convenio de colaboración con el grupo Servicios Educativos Torres Félix, S.C.	Instalaciones de la Comisión Estatal de los Derechos Humanos	M. E. María Eugenia Torres Félix, representante legal del grupo Servicios Educativos Torres Félix, S.C.
26	2/20/2024	Reunión con los consultores del marco de la evaluación del Programa Regional sobre Migración	Instalaciones de la Comisión Estatal de los Derechos Humanos	Consultores del marco de la evaluación del Programa Regional sobre Migración
27	2/21/2024	Inauguración de las Jornadas de Pláticas sobre Derechos Humanos	Telesecundaria "Lic. Benito Juárez García", del Poblado Quintín Arauz, del municipio de Centla.	Docentes, Personal Administrativo, Padres de Familia y Estudiantes de la Telesecundaria "Lic. Benito Juárez García", del Poblado Quintín Arauz, del municipio de Centla.
28	2/24/2024	Mesa de diálogo "Prevención de la Trata de Mujeres"	Instalaciones de la Comisión Estatal de los Derechos Humanos	Servidores Públicos de la Comisión Estatal de los Derechos Humanos y Público General
29	2/2/2024	Inauguración de la Oficina Regional de la Comisión Mexicana de Ayuda a Refugiados (COMAR)	Instalaciones de la Oficina Regional de la Comisión Mexicana de Ayuda a Refugiados	Público en General

30	2/28/2024	Reunión plenaria correspondiente al mes de febrero.	Instalaciones de la Comisión Estatal de los Derechos Humanos	Servidores Públicos de la Comisión Estatal de los Derechos Humanos.
31	2/29/2024	Sesión Ordinaria del Consejo Técnico de Adopción del Sistema Estatal para el Desarrollo Integral de la Familia de Tabasco	Instalaciones de la Comisión Estatal de los Derechos Humanos	Servidores Públicos de la Comisión Estatal de los Derechos Humanos.
32	3/2/2024	Convenio de colaboración con "Lazos Protectores de la Familia A.C."	Instalaciones de la Comisión Estatal de los Derechos Humanos	Presidenta la Lcda. Ana María de las Mercedes Mendoza Camacho y Servidores Públicos de la CEDH
33	3/2/2024	Distribución de folletería, sobre los temas "Derechos Humanos de las Niñas, Niños y Adolescentes", "Sin Violencia se Vive Mejor", "Los Derechos Humanos también cuentan para las Víctimas", "Generando Conciencia en Favor de la Discapacidad", "Migrantes" y "Atribuciones de la CEDH"	Calles de Av. Ruiz Cortines de Villahermosa Tabasco.	Público en General
34	3/5/2024	Jornadas de Pláticas sobre "Derechos Humanos de las Niñas, Niños y Adolescentes"	Secundaria "Lic. Adelor D. Sala" municipio de Teapa.	Docentes, Personal Administrativo, Padres de Familia y Estudiantes de la "Lic. Adelor D. Sala" municipio de Teapa.
35	3/7/2024	Informe Anual de Actividades 2023	Teatro "Francisco de Paula Toro" Campeche	Público en General
36	3/8/2024	Instalación y toma de protesta de la presidencia de la Barra Tabasqueña de Abogados; Colegio de Abogados A.C.	Instalaciones del Instituto Universitario Metropolitano de Villahermosa Plantel Cd. tecolutilla	Público en General
37	3/8/2024	Panel de conferencias sobre "Derechos de las Mujeres"	Instalaciones del Instituto Universitario Metropolitano de Villahermosa Plantel Cd. tecolutilla	Público en General
38	3/12/2024	Plática "Derechos Humanos y la Función Pública"	Instalaciones Instituto de Seguridad Social del Estado de Tabasco.	Personal médico del Instituto de Seguridad Social del Estado de Tabasco

39	3/12/2024	Conferencia “La importancia de los Derechos Humanos de las Niñas, Niños y Adolescentes en el Núcleo Familiar y Educativo”	Instalaciones del Sistema para el Desarrollo Integral de la Familia	Servidores públicos del Estado de Tabasco
40	3/12/2024	Evento Deportivo en fomento a actividades recreativas dando espacios sanos de convivencia para las mujeres.	Parque los Guacamayos, Municipio Centro, Villahermosa, Tabasco	Público en General
41	3/13/2024	Convenio de Colaboración con INJUDET	Instalaciones de la Comisión Estatal de los Derechos Humanos	Servidores Públicos de la Comisión Estatal de los Derechos Humanos
42	3/15/2024	Seminario “Argumentación Jurídica”	Casa de la Cultura Jurídica “Ministro Manuel Bartlett Bautista”	Público en General
43	3/16/2024	Visita guiada a estudiantes y docentes de la Universidad Intercultural de Villa Tamulté de las Sabanas	Estudiantes y docentes de la Licenciatura en Derecho de la Universidad Intercultural de Villa Tamulté de las Sabanas	Instalaciones de la Comisión Estatal de los Derechos Humanos
44	3/17/2024	Entrega de Reconocimientos 2024 de la Asociación Civil Manos Vacías, Manos Amigas.	Instalaciones de Asociación Civil Manos Vacías, Manos Amigas.	Público en General
45	3/21/2024	Visita guiada al Archivo General Municipal	Instalaciones AGM Centro, Villahermosa, Tabasco.	Servidores Públicos de la Comisión Estatal de los Derechos Humanos
46	3/21/2024	Presídium de la capacitación “Proceso de Acompañamiento: Bases Conceptuales y Metodología para Aplicar el Principio de Prevención Primaria en la Implementación de la Estrategia Redes de Mujeres Constructoras de Paz”.	Instalaciones del Planetario Tabasco 2000	Público en General
47	3/25/2024	Dialogó sobre los “Derechos Humanos de las Personas Migrantes”.	Programa de Radio, "La Voz de los Chontales" en Nacajuca.	Audiencia y presentadores "La Voz de los Chontales".
48	3/26/2024	Reunión plenaria correspondiente al mes de marzo	Instalaciones de la Comisión Estatal de los Derechos Humanos	Servidores Públicos de la Comisión Estatal de los Derechos Humanos.
49	4/5/2024	Dialogó sobre los “Derechos Humanos”	Programa de Radio, "La Voz de los Chontales" en Nacajuca.	Audiencia y presentadores "La Voz de los Chontales".

50	4/8/2024	Difusión para la Convocatoria del 11° Concurso Estatal de Dibujo "Los Derechos de la Niñez"	Radio UJAT	Audiencia y Presentadores de Radio UJAT
51	4/9/2024	Difusión para la Convocatoria del 11° Concurso Estatal de Dibujo "Los Derechos de la Niñez"	Instalaciones de TV UJAT	Audiencia y Presentadores de TV UJAT
52	4/10/2024	Capacitación "Género y Derechos Humanos"	Instalaciones de la Comisión Estatal de los Derechos Humanos	Servidores Públicos de la Comisión Estatal de los Derechos Humanos
53	4/10/2023	Difusión para la Convocatoria del 11° Concurso Estatal de Dibujo "Los Derechos de la Niñez"	Instalaciones de Noticias en Flash	Audiencia y presentadores Noticias en Flash.
54	4/13/2024	Inauguración del "Curso de Derecho Familiar",	Auditorio de la biblioteca del parque recreativo de Atasta	Público en General y Abogadas de Tabasco A.C.
55	4/15/2024	Dialogo "Derechos Humanos de las Niñas, Niños y Adolescentes"	Instalaciones de TV UJAT, Programa "DACSyH en Contacto Contigo"	Audiencia y presentadores "DACSyH en Contacto Contigo"
56	4/15/2024	Difusión para la Convocatoria del 11° Concurso Estatal de Dibujo "Los Derechos de la Niñez"	Instalaciones del Programa de Radio Poder Informativo	Audiencia y presentadores del programa de Poder Informativo
57	4/17/2024	Conferencia "Derechos Humanos, Responsabilidad Social y Violencia Digital"	Instalaciones de la División Académica de Ciencias y Tecnologías de la Información de la Universidad Juárez Autónoma de Tabasco	Comunidad estudiantil de la Universidad Juárez Autónoma de Tabasco
58	4/17/2024	Inauguración de las Jornadas Jurídicas 2024 "Perspectivas y Tendencias actuales del Derecho"	Universidad Autónoma de Guadalajara, Campus Villahermosa Tabasco.	Comunidad estudiantil y docentes de la Universidad Autónoma de Guadalajara, Campus Villahermosa Tabasco.
59	4/18/2024	Conferencia "Derecho a la Salud"	Instalaciones del Colegio Latinoamericano de Tabasco.	Comunidad estudiantil del nivel preparatoria del Colegio Latinoamericano de Tabasco.
60	4/20/2024	Conferencia "Derechos Humanos, Responsabilidad Social y la No Discriminación"	Instalaciones de la Universidad Mexicana del Sureste, Campus Comalcalco, Tabasco.	Comunidad estudiantil de la Universidad de los Ángeles y la Universidad Mexicana del Sureste.
61	4/25/2024	Conferencia "Las Mujeres en la Administración Pública, Camino a la Igualdad de Género"	Instalaciones de la Comisión Estatal de los Derechos Humanos	Servidores Públicos de la Comisión Estatal de los Derechos Humanos

62	4/26/2024	Primera Sesión Ordinaria del Consejo Directivo del Instituto Estatal de las Mujeres del año 2024.	Instalaciones de la Comisión Estatal de los Derechos Humanos	Publico en general y Servidores Públicos de la Comisión Estatal de los Derechos Humanos
63	4/26/2024	Selección de dibujos del “11° Concurso Estatal de Dibujo "Los Derechos de la Niñez"	Instalaciones de la Comisión Estatal de los Derechos Humanos	Público en general y Servidores Públicos de la Comisión Estatal de los Derechos Humanos
64	4/29/2024	Reunión plenaria correspondiente al mes de abril.	Instalaciones de la Comisión Estatal de los Derechos Humanos	Servidores Públicos de la Comisión Estatal de los Derechos Humanos.
65	4/30/2024	Capacitación “Lenguaje Incluyente y No Sexista”	Instalaciones de la Comisión Estatal de los Derechos Humanos	Servidores Públicos de la Comisión Estatal de los Derechos Humanos
66	4/30/2024	Reunión de trabajo	Instalaciones de la Universidad Más Educación y Enseñanza	Directivos de la Universidad Más Educación y Enseñanza
67	4/30/2024	Entrega de juguetes a la Colecta de Juguetes “Regala Alegría con Rotaract”.	Instalaciones de la Comisión Estatal de los Derechos Humanos	Club Rotaract Villahermosa Universidad Juárez Autónoma de Tabasco.
68	4/30/2024	Sesión Ordinaria del Consejo Técnico de Adopciones.	Instalaciones de la Comisión Estatal de los Derechos Humanos	Integrantes del Consejo Técnico de Adopciones.
69	4/30/2024	Club de lectura con el libro “Mujeres Poderosas”	Instalaciones de la Comisión Estatal de los Derechos Humanos	Integrantes del Club de Lectura Colectivo 50+1
70	5/2/2023	Visita y promoción de Harmon Hall	Instalaciones de la Comisión Estatal de los Derechos Humanos	Servidores Públicos de la Comisión Estatal de los Derechos Humanos
71	5/2/2024	Ceremonia de premiación del 3er Concurso de Dibujo Infantil, y Juvenil “Exprésate a través de los Derechos Humanos”	Instalaciones del Tribunal Superior de Justicia del Estado de Tabasco.	Público en general
72	5/3/2024	Toma de protesta del Consejo Directivo CCME Tabasco	Instalaciones del Planetario Tabasco 2000	Público en general
73	5/4/2024	Conferencia “Los Derechos Humanos en la Actualidad”.	Instalaciones de la Comisión Estatal de los Derechos Humanos	Integrantes de la Asamblea Constitutiva y del Comité Directivo de la Asociación Nacional de Abogados Democráticos, Sección Tabasco.
74	5/4/2024	Sesión Ordinaria	Instalaciones de la Comisión Estatal de los Derechos Humanos	Integrantes del Comité de Gestión de Riesgos de la CEDH
75	5/15/2024	Sesión Solemne de Clausura del Segundo Período Ordinario de Sesiones, del Tercer Año de Ejercicio Constitucional de la LXIV Legislatura del H. Congreso del Estado de Tabasco.	Congreso del Estado de Tabasco.	Diputados del Congreso del Estado de Tabasco.

76	5/15/2024	Inauguración del "2do. Encuentro de Mujeres Tabasqueñas: Mi Voz Sin Fronteras"	Centro Cultural de Villahermosa.	Público en general
77	5/15/2024	Taller "El Procedimiento de Investigación de Presuntas Violaciones a Derechos Humanos en su modalidad de Debida Diligencia"	Instalaciones de la Universidad Alfa y Omega	Servidores Públicos de la Comisión Estatal de los Derechos Humanos
78	5/16/2024	IV Edición del Modelo de las Naciones Unidas de la Universidad Juárez Autónoma de Tabasco	Instalaciones de la Universidad Juárez Autónoma de Tabasco.	Comunidad estudiantil y docentes de la Universidad Juárez Autónoma de Tabasco
79	5/17/2024	Premiación del 11° Concurso Estatal de Dibujo "Los Derechos de la Niñez"	Instalaciones de la Sala Tabasco del "Museo Interactivo Papagayo"	Público general
80	5/20/2024	Traslado del Archivo Histórico de 30 años	Instalaciones de la Comisión Estatal de los Derechos Humanos	Servidores Públicos de la Comisión Estatal de los Derechos Humanos
81	5/21/2024	Primera Sesión Extraordinaria del año 2024 del Consejo Directivo del Instituto Estatal de las Mujeres.	Instalaciones de la Comisión Estatal de los Derechos Humanos	Integrantes del Consejo Directivo del Instituto Estatal de las Mujeres.
82	5/24/2024	V Festival Internacional "La Mujer en las Letras"	Instalaciones de la Universidad Juárez Autónoma de Tabasco	Público general
83	5/24/2024	Dialogó "La Importancia de los Derechos Humanos en la Educación"	Programa de Radio, "La Voz de los Chontales" en Nacajuca.	Audiencia y presentadores "La Voz de los Chontales".
84	5/28/2024	Primera Sesión Ordinaria Virtual del Sistema Estatal para Prevenir, Atender, Sancionar y Erradicar la Violencia contra las Mujeres .	Vía Zoom	Integrantes del Sistema Estatal para Prevenir, Atender, Sancionar y Erradicar la Violencia contra las Mujeres .
85	5/30/2024	Reunión plenaria correspondiente al mes de mayo	Instalaciones de la Comisión Estatal de los Derechos Humanos	Servidores Públicos de la Comisión Estatal de los Derechos Humanos
86	5/30/2024	Conversación "Libertad de Expresión y Violencia Cibernética"	Programa de Televisión "Este Día"	Audiencia y Presentadores del Programa Televisión "Este Día".
87	5/31/2024	Continuidad a la sesión plenaria correspondiente al mes de mayo.	Instalaciones de la Comisión Estatal de los Derechos Humanos	Servidores Públicos de la Comisión Estatal de los Derechos Humanos

88	6/2/2024	Inicio de las actividades permanentes durante la Jornada Electoral.	Instalaciones de la Comisión Estatal de los Derechos Humanos	Servidores Públicos de la Comisión Estatal de los Derechos Humanos
89	6/4/2024	Capacitación "Cultura Colaborativa, Claves del Desarrollo Humano y Éxito del Equipo"	Instalaciones de la Comisión Estatal de los Derechos Humanos	Servidores Públicos de la Comisión Estatal de los Derechos Humanos
90	6/5/2024	Dialogo sobre "Violencia Obstétrica"	Radio UJAT	Audiencia y Presentadores de Radio UJAT
91	6/5/2024	Entrega del kit de regalo y reconocimiento participante y ganador del Tercer Lugar de la Categoría Hormiguitas del 11° Concurso Estatal de Dibujo de los Derechos Humanos.	Instalaciones de la Comisión Estatal de los Derechos Humanos	Participante y ganador Ian Fernando Alejo Cruz.
92	6/5/2024	reunión de trabajo con las y los estudiantes prestadores de servicio social, prácticas sociales y meritorios de la Comisión Estatal de los Derechos Humanos	Instalaciones de la Comisión Estatal de los Derechos Humanos	Estudiantes prestadores de servicio social, prácticas sociales y meritorios de la Comisión Estatal de los Derechos Humanos
93	5/6/2024	"Jornada de Sensibilización en Materia Migratoria"	Hotel Marriot Villahermosa	Diversas Instituciones
94	6/11/2024	Rueda de prensa "Logros 2019-2024"	Salón "José Gorostiza", de Palacio de Gobierno.	Diversas Instituciones y público general
95	6/11/2024	Firma del convenio de colaboración entre la Comisión Estatal de los Derechos Humanos y la Universidad Corporativa del Sureste A.C.	Instalaciones de la Comisión Estatal de los Derechos Humanos	Mtro. José Luis Mora Flores titular de la Universidad Corporativa del Sureste A.C. .
96	6/12/2024	Inauguración del Foro "Centro y Agenda Urbana 2024"	Gran Salón Villahermosa del Parque "Tomás Garrido".	Diversas Instituciones y público general
97	6/12/2024	Convenio de colaboración con "Entorno y Convivencia A.C."	Instalaciones de la Comisión Estatal de los Derechos Humanos	Lic. Lesly Aracely Chale Keb Representante Legal de "Entorno y Convivencia A.C."
98	6/13/2024	1er. Congreso del Colegio de Psicólogos del Estado de Tabasco "Psicología en Tiempos de Hipermodernidad".	Centro Internacional de Vinculación y Enseñanza (CIVE) de la Universidad Juárez Autónoma de Tabasco.	Público general
99	6/14/2024	Plática "Derechos Humanos en la Familia"	Instalaciones Centros de Atención Infantil "Eva Sámano de López Mateos" del DIF Tabasco.	Madres y padres de familia de la comunidad estudiantil del CAI "Eva Sámano de López Mateos".

100	6/17/2024	Visita guiada a los estudiantes de la Universidad Acrópolis	Instalaciones de la Comisión Estatal de los Derechos Humanos	Estudiantes de la Universidad Acrópolis
101	6/18/2024	Firma del convenio de colaboración con el Colegio Internacional de Ciencias Periciales S.C.	Instalaciones de la Comisión Estatal de los Derechos Humanos	M. En V. Héctor Martínez Moreno, Representante Legal del Colegio Internacional de Ciencias Periciales S.C.
102	6/19/2024	Capacitación "Derechos Humanos, Responsabilidad Social e Igualdad de Género"	Instalaciones Universidad Autónoma de Guadalajara, Campus Villahermosa Tabasco.	Servidores públicos del Secretariado Ejecutivo del Sistema Estatal de Seguridad Pública y elementos de Seguridad Pública
103	6/20/2024	Sesión Ordinaria del Sistema Estatal de Búsqueda de Personas	Salón de juntas de Secretaría de Gobierno.	Secretario de Gobierno del Estado de Tabasco, Lic. José Antonio de la Vega Asmitía y la Titular de la Comisión Nacional de Búsqueda de Personas, Mtra. Teresa Guadalupe Reyes Sahagún
104	6/21/2024	Convenio de colaboración Comisión Estatal de los Derechos Humanos de Tlaxcala.	Instalaciones de la Comisión Estatal de los Derechos Humanos	Mtra. Jakqueline Ordoñez Brasdefer, Presidenta de la Comisión Estatal de los Derechos Humanos de Tlaxcala.
105	6/25/2024	Invitación a los festejos en conmemoración del "Día de la y el Abogado"	Instalaciones de Tabasco Hoy Radio.	Presentadores y audiencia de Tabasco Hoy Radio.
106	7/27/2024	Firma de convenio de colaboración "Mujeres Cardenenses contra el Cáncer de Mama" A.C	Instalaciones de la Comisión Estatal de los Derechos Humanos	Lorena Rubio Juárez, Presidenta de "Mujeres Cardenenses contra el Cáncer de Mama" A.C
107	6/27/2024	Foro Virtual "Hablemos de... Prevención de Adicciones: estrategias y desafíos actuales"	Instalaciones de la Comisión Estatal de los Derechos Humanos	Servidores públicos del CENEPRED
108	6/30/2024	Convenio de colaboración con el Instituto Universitario Esparta.	Instalaciones del Instituto Universitario Esparta.	Mtra. Johana Pérez Dolores, Rectora del Instituto Universitario Esparta.
109	7/1/2024	Clausura del Working Woman.	Gran Salón Villahermosa del Parque "Tomás Garrido".	Mujeres Tabasqueñas Emprendedoras y público general.
110	7/1/2024	Sesión plenaria correspondiente al mes de junio.	Instalaciones de la Comisión Estatal de los Derechos Humanos	Servidores Públicos de la Comisión Estatal de los Derechos Humanos
111	7/2/2024	Capacitación "Derecho de Petición".	Instalaciones del Ayuntamiento de Centla, Tabasco.	Personal del H. Ayuntamiento de Centla.
112	7/2/2024	Capacitación "Derechos Humanos y Desaparición Forzada"	Instalaciones del 37° Batallón de Infantería de la Secretaria de la Defensa Nacional.	Elementos del 37° Batallón de Infantería de la Secretaria de la Defensa Nacional

113	7/3/2024	Dialogo “Abogacía y Derechos Humanos”	Radio UJAT	Audiencia y Presentadores del programa de radio Derechos Humanos al aire .
114	7/4/2024	Encuentro Regional para una Agenda de Seguridad y Justicia.	Universidad Anáhuac Veracruz campus Xalapa.	Público en general
115	7/8/2024	Convenio de colaboración con la organización EGES para el Desarrollo A.C.	Instalaciones de la Comisión Estatal de los Derechos Humanos	Ing. Sara Guadalupe Aguilar Mujica, Presidenta de EGES para el Desarrollo A.C.
116	7/9/2024	Segunda Reunión del H. Consejo Dictaminador del Premio Estatal de la Juventud 2024.	Instalaciones del Instituto de la Juventud y el Deporte de Tabasco	Integrantes del Consejo Dictaminador del Premio Estatal de la Juventud 2024.
117	7/10/2024	2do. Encuentro virtual de Mujeres “La Protección de los Derechos Humanos en niñas, Adolescentes y Mujeres”	Instalaciones de la Comisión Estatal de los Derechos Humanos	Servidores Públicos
118	7/11/2024	Conferencia "Los Derechos Humanos en el Ejercicio de la Abogacía"	Instalaciones de la Universidad Alfa y Omega	Personal docente y administrativo de la Universidad Alfa y Omega.
119	7/11/2024	Dialogo “Día de las y los Abogados”	Instalaciones de la Comisión de Radio y Televisión de Tabasco.	Presentadores y audiencia del programa de Televisión "Este día"
120	7/11/2024	Función “El hilo de la migración”	Instalaciones del Planetario Tabasco 2000	Público en general
121	7/12/2024	Tercer Panel Virtual “Acciones para la Construcción de la Igualdad” del 2do. Encuentro de Mujeres “La Protección de los Derechos Humanos en Niñas, Adolescentes y Mujeres”	Instalaciones de la Comisión Estatal de los Derechos Humanos	Diversos servidores públicos
122	7/12/2024	Diálogo sobre "Abogacía y Derechos Humanos ".	Programa de Radio, "La Voz de los Chontales" en Nacajuca.	Audiencia y presentadores "La Voz de los Chontales".
123	7/15/2024	Sesión plenaria correspondiente al mes de julio.	Instalaciones de la Comisión Estatal de los Derechos Humanos	Servidores Públicos de la Comisión Estatal de los Derechos Humanos
124	7/15/2024	Firma del convenio de colaboración con la Universidad Intercontinental Olimpo	Instalaciones de la Comisión Estatal de los Derechos Humanos	Ing. Francisco Javier García Gerónimo, Rector de la Universidad Intercontinental Olimpo.
125	7/16/2024	Plática “Situación Actual de los Derechos Humanos”	Instalaciones de la Universidad Popular de la Chontalpa	Personal docente de la Universidad Popular de la Chontalpa.
126	7/17/2024	Plática “Derechos Humanos Responsabilidad Social e Igualdad de Género”,	Instalaciones del Centro Médico “Dr. Juan Puig Palacios” del ISSET.	Personal médico y administrativo del Centro Médico “Dr. Juan Puig Palacios” del ISSET.

127	7/19/2024	Tercera Reunión del H. Consejo Dictaminador del Premio Estatal de la Juventud 2024.	Instalaciones del Instituto de la Juventud y el Deporte de Tabasco	Integrantes del Consejo Dictaminador del Premio Estatal de la Juventud 2024.
128	7/31/2024	Instalación de la Mesa Interinstitucional para la Atención de Personas Migrantes en el Estado de Tabasco	Hotel Hyatt Ciudad de Mexico.	Secretario de Gobierno, Lic. José Antonio de la Vega Asmitía y la Coordinadora de la Oficina de Terreno de la OIM en Tabasco, Stephanya López.
129	8/7/2024	Visita del Presidente de la Asociación Nacional de Abogados Democráticos, Delegación Tabasco	Instalaciones de la Comisión Estatal de los Derechos Humanos	Lic. Luis Francisco Sánchez Carrillo, Presidente de la Asociación Nacional de Abogados Democráticos, Delegación Tabasco y el Secretario de Amparo e integrante de la Asociación, Lic. Walter Guzmán Pérez.
130	8/7/2024	Convenio de colaboración con la Universidad Autónoma de Guadalajara, Campus Tabasco.	Instalaciones Universidad Autónoma de Guadalajara, Campus Villahermosa Tabasco.	Mtro. Jesús López Macedo, Director de la Universidad Autónoma de Guadalajara, Campus Tabasco.
131	8/7/2024	convenio de colaboración con la Fundación "Manos Vacías, Manos Amigas A.C"	Instalaciones de la Comisión Estatal de los Derechos Humanos	Presidenta Hilda Adelid Gutiérrez Méndez de "Manos Vacías, Manos Amigas A.C".
132	8/8/2024	Reunión de trabajo relativo al Convenio de Coordinación a la prestación gratuita de servicios de salud.	Instalaciones de la Comisión Estatal de los Derechos Humanos	Personal de la Secretaría de Salud MSS-BIENESTAR y el Gobierno Federal.
133	8/8/2024	Visita guiada a estudiantes del "Centro Educativo Universitario Siglo XXI".	Instalaciones de la Comisión Estatal de los Derechos Humanos	Estudiantes del "Centro Educativo Universitario Siglo XXI".
134	8/12/2024	Plática "Igualdad y No Discriminación en el ámbito Educativo".	Instalaciones de la Universidad Popular de la Chontalpa.	Personal docente de la Universidad Popular de la Chontalpa.
135	8/13/2024	"Foro sobre la iniciativa de Reforma al Poder Judicial Federal en México"	Lobby del Congreso del Estado de Tabasco.	Asociación Nacional de Abogados Democráticos, Sección Tabasco.
136	8/14/2024	Entrega de folletería informativa y brindando "Feria de la Inclusión".	Instalaciones de la "Feria de la Inclusión" en Comalcalco.	Público en general
137	7/16/2024	Convenio de colaboración con la Organización Vida Tabasco, A.C.	Instalaciones de la Comisión Estatal de los Derechos Humanos	Arq. María Magdalena Manuel Torres, Presidenta de Vida Tabasco, A.C.
138	8/19/2024	Mesa de Trabajo "Justicia Especializada"	Casa de la Cultura Jurídica "Ministro Manuel Bartlett Bautista".	Público en general

139	8/19/2024	6to. Informe de Gobierno, del Gobernador de Tabasco,	Instalaciones del Congreso del Estado de Tabasco.	Gobernador de Tabasco, Cap. Carlos Manuel Merino Campos y diversos servidores públicos.
140	8/20/2024	Reunión del Comité Técnico del Programa Regional sobre Migración	Ciudad de México.	Mtro. William Sebastián Castillo Ulín, Subsecretario de Asuntos Fronterizos, Migrantes y Derechos Humanos de la Secretaría de Gobierno.
141	8/20/2024	Convenio de Colaboración con la Universidad Monte de los Olivos.	Instalaciones de la Universidad Monte de los Olivos.	Mtro. David Ricardo Tosca Iglesias, Representante Legal de la Universidad Monte de los Olivos.
142	8/22/2024	Congreso Nacional "Personas con Discapacidad, Transversalidad y Derechos: Construyendo un Futuro Inclusivo".	San Luis Potosí.	Público en general
143	8/26/2024	Sexta Sesión Ordinaria del Consejo Consultivo de la CEDH	Instalaciones de la Comisión Estatal de los Derechos Humanos	Servidores Públicos de la Comisión Estatal de los Derechos Humanos
144	8/26/2024	Asamblea Extraordinaria de la Federación Mexicana de Organismos Públicos de Derechos (FMOPDH).	San Luis Potosí.	Diversos servidores públicos
145	9/2/2024	Convenio de colaboración con Proyecta de tu Mano A.C.	Instalaciones de la Comisión Estatal de los Derechos Humanos	Lic. Eligio Arias Ventura, Delegado Estatal de Tabasco
146	9/3/2024	Platica "Derechos Humanos y Género"	Instalaciones de LAMAT Infraestructura y Obras Marítimas de México S.A DE C.V.	Personal de LAMAT Infraestructura y Obras Marítimas de México S.A DE C.V.
147	9/5/2024	Sesión del Consejo Directivo del Centro de Justicia, Empoderamiento e Igualdad para las Mujeres del Estado de Tabasco.	Sala de Gobernadores, Palacio de Gobierno.	Gobernador del Estado de Tabasco, Lic. Carlos Manuel Merino Campos y varios servidores públicos.
148	9/6/2024	Convenio de colaboración con el Instituto Educativo Fidel Castro A.C.	Instalaciones de la Comisión Estatal de los Derechos Humanos	Dra. María Patricia Torres Magaña, Representante Legal del Instituto Educativo Fidel Castro A.C.
149	9/10/2023	Capacitación "Investigación por muertes Violentas por Feminicidios"	Instalaciones de la Comisión Estatal de los Derechos Humanos	Servidores Públicos de la Comisión Estatal de los Derechos Humanos.
150	9/11/2024	Mesa de diálogo "Igualdad Salarial"	Instalaciones de la Comisión Estatal de los Derechos Humanos	Servidores Públicos de la Comisión Estatal de los Derechos Humanos.
151	9/12/2024	Platicas de los temas "Derechos Humanos de las Niñas, Niños y Adolescentes", "Derechos de la Familia" y "Violencia Escolar"	Instalaciones de la Telesecundaria "Jesús A. Sibila Zurita", en el Poblado "Corregidora Ortiz", del municipio de Centro.	Estudiantes de Telesecundaria "Jesús A. Sibila Zurita", en el Poblado "Corregidora Ortiz", del municipio de Centro.

152	9/17/2024	Convenio de colaboración con la Asociación de Abogados Democráticos, Sección de Tabasco.	Instalaciones de la Comisión Estatal de los Derechos Humanos	Lic. Luis Francisco Sánchez Carrillo, Presidente de la ANAD y la Lcda. María Magdalena Zetina Montiel, Vicepresidenta de la ANAD.
153	9/18/2024	Ceremonia de entrega del Premio Estatal de Ecología "José Narciso Rovirosa", edición 2024.	Parque Tomás Garrido Canabal.	Gobernador del Estado de Tabasco, Lic. Carlos Manuel Merino Campos y público en general.
154	9/18/2024	Convenio de colaboración con Abogadas de Tabasco A.C.	Instalaciones de la Comisión Estatal de los Derechos Humanos	Mtra. Martha Silvia Martínez Ocampo y Lcda. Salud Zulema Zavala Montejo.
155	9/19/2024	Programa de Capacitación y Actualización Académica, Plática "El acoso Escolar y las formas de prevenirlo".	Instalaciones de la Universidad Popular de la Chontalpa.	Personal docente y administrativo de la Universidad Popular de la Chontalpa
156	9/20/2024	Integrante del sínodo de protesta de la Licenciatura en Derecho.	Instalaciones de la Universidad Juárez Autónoma de Tabasco.	Estudiantes y docentes de la Universidad Juárez Autónoma de Tabasco.
157	9/20/2024	Conferencia Magistral "Análisis de la Reforma Judicial en México"	Instalaciones de la Universidad Alfa y Omega.	Público en general.
158	9/20/2024	Convenio de colaboración con el Colegio de Psicólogos del Estado de Tabasco A.C.	Instalaciones de la Comisión Estatal de los Derechos Humanos	Dra. Aline Aleida del Carmen Campos Gómez, Presidenta y Representante Legal del Colegio de Psicólogos del Estado de Tabasco A.C.
159	9/23/2024	Convenio de colaboración con el Instituto Universitario Carl Rogers A.C.	Instalaciones de la Comisión Estatal de los Derechos Humanos	Mtra. Petra Méndez Rosas, Representante Legal del Instituto Universitario Carl Rogers A.C.
160	9/23/2024	Testigo de honor a las Organizaciones No Gubernamentales, en la conformación del Consejo Ciudadano.	Instalaciones del Museo Interactivo Papagayo.	Miembros de la organización "Abogadas de Tabasco A.C.".
161	9/23/2024	Ceremonia de Entrega de Reconocimiento en el marco del "Día Internacional de la Mujer Indígena".	Instalaciones del Museo Interactivo Papagayo	Público en general.
162	9/25/2024	Conferencia Magistral "Derechos Humanos y la Violencia de Género"	Instalaciones de Escuela Normal Primaria "Rosario María Gutiérrez Eskildsen".	Estudiantes, personal docente y administrativo de la Escuela Normal Primaria "Rosario María Gutiérrez Eskildsen".

163	9/25/2024	Dialogo sobre "Trata de Personas".	Radio UJAT	Audiencia y Presentadores del programa de radio Derechos Humanos al aire .
164	9/26/2024	Sesión plenaria correspondiente al mes de junio.	Instalaciones de la Comisión Estatal de los Derechos Humanos	Servidores Públicos de la Comisión Estatal de los Derechos Humanos
165	9/27/2024	Plática "La Importancia de los Derechos Humanos en la Educación".	Instalaciones del Instituto Tecnológico Superior de los Ríos.	Comunidad estudiantil y al personal docente del Instituto Tecnológico Superior de los Ríos
166	9/28/2024	Inauguración del Working Woman.	Gran Salón Villahermosa.	Publico en general.
167	9/30/2024	Conferencia Virtual "Claves para la Prevención de la Tortura Sexual"	Instalaciones de la Comisión Estatal de los Derechos Humanos	Servidores Públicos de la Comisión Estatal de los Derechos Humanos.
168	10/2/2024	4to. Informe de labores	División Académica de Ciencias Sociales y Humanidades de la Universidad Juárez Autónoma de Tabasco.	Dra. Guadalupe Vautravers Tosca
169	10/2/2024	Tercera Sesión Ordinaria del Grupo Interdisciplinario	Instalaciones de la Comisión Estatal de los Derechos Humanos	Servidores Públicos de la Comisión Estatal de los Derechos Humanos
170	10/3/2024	Conferencia "La Importancia de los Derechos Humanos en la Educación"	Instalaciones del Instituto Universitario Panamericano.	Comunidad estudiantil del Instituto Universitario Panamericano.
171	10/4/2024	Entevista sobre "Violencia Digital"	Programa de Radio, "La Voz de los Chontales" en Nacajuca.	Audiencia y Presentadores de "La Voz de los Chontales"
172	10/4/2024	Entrevista sobre las quejas más recurrentes que llegan a la CEDH	Instalaciones de la XEVA	Audiencia y Presentadores de la XEVA
173	10/7/2024	Ceremonia de inauguración del 50° aniversario del Centro de Enseñanzas de Lenguas Extranjeras de la UJAT.	Instalaciones de la Universidad Juárez Autónoma de Tabasco	Público en general
174	10/8/2024	Convenio de colaboración con Proyecto Social Fénix A.C.	Instalaciones de la Comisión Estatal de los Derechos Humanos	Presidenta de Proyecto Social Fénix A.C. Nadya Angélica Báez Medina.
175	10/8/2024	7ma. Sesión Ordinaria del Consejo Consultivo de la CEDH	Instalaciones de la Comisión Estatal de los Derechos Humanos	Servidores Públicos de la Comisión Estatal de los Derechos Humanos
176	10/9/2024	Deliveración del 8vo. Concurso Estatal de Fotografía, con la temática "Derecho Humano a un Medio Ambiente Sano"	Instalaciones de la Comisión Estatal de los Derechos Humanos	Servidores Públicos de la Comisión Estatal de los Derechos Humanos
177	10/9/2024	Visita Guiada a los estudiantes de la Universidad Acrópolis	Instalaciones de la Comisión Estatal de los Derechos Humanos	Estudiantes de la Universidad Acropolis

178	10/9/2024	Convenio del colaboración con la Universidad Olmeca	Instalaciones de la Universidad Olmeca	Dr. Emilio Alberto De Ygartua Monteverde, Rector de la Universidad Olmeca.
179	10/10/2024	Convenio de colaboraión con la Universidad de los Ángeles.	Instalaciones de la Comisión Estatal de los Derechos Humanos	Lcda. Liseth Muñoz Biviano, Coordinadora Administrativa de la Universidad de los Ángeles.
180	10/10/2024	Primera sesión del Taller “Inclusión y los Derechos Humanos ”	Instalaciones de la Comisión Estatal de los Derechos Humanos	Servidores Públicos de la Comisión Estatal de los Derechos Humanos
181	10/10/2024	Entrevista sobre "Día Mundial de las y los Docentes”.	Instalaiones del programa “Este día”	Audiencia y conductores del programa "Este Día"
182	10/11/2024	2da. Sesión del Curso “Derechos Humanos, Inclusión y No Discriminación”	Instalaciones de la Comisión Estatal de los Derechos Humanos	Servidores Públicos de la Comisión Estatal de los Derechos Humanos
183	10/15/2024	Convenio de colaboración con el Consejo Coordinador de Mujeres Empresarias.	Instalaciones de la Comisión Estatal de los Derechos Humanos	Mtra. Verónica Olan García, Presidenta del Consejo Coordinador de Mujeres Empresarias.
184	10/16/2024	Convenio de colaboración con el Instituto Moderno de Aprendizaje Superior “IMAS”.	Instalaciones de la Comisión Estatal de los Derechos Humanos	Dra. Patricia del Carmen Castillo Villegas, Rectora del Instituto Moderno de Aprendizaje Superior “IMAS”.
185	10/16/2024	Reunión de trabajo con Servidores Publicos	Instalaciones de la Comisión Estatal de los Derechos Humanos	Lic. Isidro Jiménez León, Subsecretario de Educación Básica de la SETAB y el Lic. Rafael Luciano de la Cruz, Jefe del Departamento Técnico Pedagógico de la SETAB
186	10/17/2024	Reunión de trabajo con Servidores Publicos	Instalaciones de la Comisión Estatal de los Derechos Humanos	Mtro. Itzcóatl Jiménez Vargas, Coordinador de Asuntos Religiosos y el Mtro. Fabián García Ascencio, Jefe del Departamento de Gestiones Eclesiásticas
187	10/18/2024	Conferencia “Derechos Humanos de las y los Pacientes”	Instalaciones del Hospital General de Tenosique	Personal de salud, del Hospital General de Tenosique.
188	10/22/2024	Firma de Convenio con la Asociación Civil "Movimiento 17 de Julio"	Instalaciones del Hospital General de Tenosique	Lic. Jose Humberto de los Santos Betruy Presidente Fundador del Movimiento 17 de julio A.C.
189	10/22/2023	Firma de convenio con el Club Opa y Oma, Asociación Civil.	Instalaciones del Hospital General de Tenosique	Lic. Jorge Luis León Carrera Presidente del Club Opa y Oma, Asociación Civil.
190	10/23/2024	convenio de colaboración con “Unión, Conciencia y Civilidad A.C.”.	Instalaciones de la Comisión Estatal de los Derechos Humanos	Dra. Mariana Rachelina Cangiamilla Enríquez, Presidenta de “Unión, Conciencia y Civilidad A.C.”.

191	10/24/2024	Taller “Voto con perspectiva de Derechos Humanos: Generando conciencia en favor a la discapacidad”	Sala de arte “Antonio Ocampo Ramírez”	Servidores publicos del Instituto Electoral de Participacion Ciudadana de Tabasco
192	10/24/2024	Ceremonia de premiación 8VO. CONCURSO ESTATAL DE FOTOGRAFÍA “DERECHO HUMANO A UN MEDIO AMBIENTE SANO”	Instalaciones de la Comisión Estatal de los Derechos Humanos	Público en general
193	10/25/2024	Presentación del libro “Movilidad estudiantil: desafíos y oportunidades en la formación de estudiantes de Licenciatura Preescolar”.	Instalciones de Escuela Normal de Educación Preescolar “Rosario María Gutiérrez Eskildsen”	Estudiantes del Escuela Normal de Educación Preescolar “Rosario María Gutiérrez Eskildsen”
194	10/25/2024	Entrevista sobre “Igualdad de Género”.	Programa de Radio, "La Voz de los Chontales" en Nacajuca.	Audiencia y presentadores "La Voz de los Chontales" en Nacajuca.
195	10/28/2024	Conferencia “Roles y Estereotipos de Género de la Violencia Domestica al Feminicidio: caso Tabasco”, en el marco del “Foro de Divulgación Científica: Proyectos de Investigaciones de Estudios Jurídicos”	Instalaciones de la Universidad Juárez Autónoma de Tabasco	Público en genral
196	10/29/2024	Promoción 13° Concurso Estatal de Oratoria “Carlos Pellicer Cámara, Poeta”, con el eje temático “Responsabilidad Social”.	Instalaciones del programa "Panorama sin Reservas"	Público en genral
197	10/29/2024	Reuníon de trabajo con la vocal del de Capacitación Electoral y Educación Cívica del INE en el Estado de Tabasco	Instalaciones de la Comisión Estatal de los Derechos Humanos	Mtra. Paulina Ceballos Rosales Vocal de Capacitación Electoral y Educación Cívica del INE en el Estado de Tabasco
198	10/30/2024	Promoción 13° Concurso Estatal de Oratoria “Carlos Pellicer Cámara, Poeta”, con el eje temático “Responsabilidad Social”.	Instalaciones del programa "Al Medio Día"	Público en genral
199	10/30/2024	Reunión de trabajo	Instalaciones de la Comisión Estatal de los Derechos Humanos	Diputada Alejandra Navez Plancarte

200	10/30/2024	Promoción 13° Concurso Estatal de Oratoria "Carlos Pellicer Cámara, Poeta", con el eje temático "Responsabilidad Social".	Instalaciones del programa "En la mañana con Arturo Bolio"	Público en genral
201	10/30/2024	Sesión plenaria correspondiente al mes de octubre	Instalaciones de la Comisión Estatal de los Derechos Humanos	Servidores Públicos de la Comisión Estatal de los Derechos Humanos
202	11/4/2024	Entrevista por parte de la embajada de Estados Unidos en México	Instalaciones de la Comisión Estatal de los Derechos Humanos	Mr. Grant Conway, Funcionario Político con enfoqué en la Seguridad y Migración en México.
203	11/4/2024	Firma del convenio de colaboración con el Sindicato Obrero de la Industria Petrolera Mexicana (SOIPEMEX)	Instalaciones de la Comisión Estatal de los Derechos Humanos	Lic. Horacio Papias Sánchez Petriz, Secretario General del Sindicato Obrero de la Industria Petrolera Mexicana
204	11/6/2024	Firma de convenio de colaboración con la Gubernatura de los Pueblos Originarios de Tabasco A.C	Instalaciones de la Comisión Estatal de los Derechos Humanos	Mtra. Teresa Rocher Moha, Presidenta de Gubernatura de los Pueblos Originarios de Tabasco A.C
205	11/8/2024	Reunión del Consejo Consultivo	Instalaciones de la Comisión Estatal de los Derechos Humanos	Integrantes del Consejo Consultivo
206	11/8/2024	Entrevista sobre el acoso escolar	Programa de Radio, "La Voz de los Chontales" en Nacajuca.	Audiencia y presentadores "La Voz de los Chontales" en Nacajuca.
207	11/9/2024	Entrevista sobre "Igualdad de Género"	Instalaciones del programa "Aquí, allá y dónde estés"	Conductora Cristhian García y audiencia
208	11/9/2024	Inicio de actividades del Consejo Ciudadano "México en Marcha"	Biblioteca pública "Coronel Gregorio Méndez Magaña"	Mtra. Martha Silvia Martínez Ocampo
209	11/11/2024	Firma de convenio de colaboración con "México Cuenta, Cuenta con México A.C".	Instalaciones de la Comisión Estatal de los Derechos Humanos	Lcda. Rocío Aurora Mendoza Berzaba, Vicepresidenta Nacional de México Cuenta, Cuenta con México A.C.
210	11/11/2024	Firma de convenio de colaboración colaboración con la Clínica Oftalmológica Santo Tomás y Tratamientos de Rejuvenecimiento S.C.	Instalaciones de la Comisión Estatal de los Derechos Humanos	Dr. Feliciano Wong Ortiz, Presidente de la Clínica Oftalmológica Santo Tomás y Tratamientos de Rejuvenecimiento S.C.
211	11/11/2024	Ceremonia de Graduación de las distintas carreras del Centro Universitario Colegio México	Instalaciones del Centro Universitario Colegio México	Público en general

212	10/11/2024	Reunión de trabajo con con el departamento de derechos humanos de la Secretaría de Salud y de la Comisión Ejecutiva de Atención a Víctimas del Estado de Tabasco.	Instalaciones de la Comisión Estatal de los Derechos Humanos	Servidores Públicos de la Comisión Estatal de los Derechos Humanos
213	10/11/2024	Inauguración del "8vo. Encuentro de Ciencias Forenses y Jurídicas".	Hotel Viva Villahermosa	Público en general
214	11/11/2024	Firma de convenio de colaboración con la "Organización Wilbert Aguilar Cancino"	Instalaciones de la Comisión Estatal de los Derechos Humanos	Lic. Wilbert Miguel Aguilar Cancino
215	11/12/2024	Ceremonía de premiación del 13° Concurso Estatal de Oratoria "Carlos Pellicer Cámara, Poeta", con el eje temático "Responsabilidad Social".	Instalaciones de la Comisión Estatal de los Derechos Humanos	Público en general
216	11/13/2024	Firma de convenio de colaboración con el Sindicato Único de Trabajadores Académicos y Administrativos de la Universidad Tecnológica de Tabasco	Instalaciones de la Comisión Estatal de los Derechos Humanos	Mtra. Ana María Gómez Hernández, Secretaria General del el Sindicato Único de Trabajadores Académicos y Administrativos de la Universidad Tecnológica de Tabasco
217	11/14/2024	Sesión Plenaria correspondiente al mes de noviembre	Instalaciones de la Comisión Estatal de los Derechos Humanos	Servidores Públicos de la Comisión Estatal de los Derechos Humanos
218	11/14/2024	Firma de convenio de colaboración con el H. Ayuntamiento de Nacajuca.	Instalaciones del H. Ayuntamiento de Nacajuca.	Arq. Roberto Ocaña Leyva, presidente municipal del H. Ayuntamiento de Nacajuca.
219	11/14/2024	Segunda sesión ordinario del Consejo Estatal de Gobierno Digital	Instalaciones del Palacio del Gobierno	Servidores públicos del Estado de Tabasco
220	11/15/2024	Firma de colaboración con la Fundación Efraín	Instalaciones de la Comisión Estatal de los Derechos Humanos	Adela Jimenez De La Cruz, Presidenta de la Fundación Efraín.
221	11/15/2024	Firma de Convenio de Colaboración con Empoderamiento de Mujeres en Crecimeinto A.C.	Instalaciones de la Comisión Estatal de los Derechos Humanos	Lic. Salud Sulima Zavala Montejo, Presidenta de Empoderamiento de Mujeres en Crecimeinto A.C.
222	11/18/2024	Sesión extraordinario del Consejo Consultivo	Instalaciones de la Comisión Estatal de los Derechos Humanos	Servidores públicos del Estado de Tabasco

223	11/19/2024	Galardón del Consejo Ciudadano En marcha por México por el Día Internacional del Hombre.	Instalaciones del Colegio México.	Público en general
224	11/20/2024	Inauguración del Sipinna	Instalaciones de la Comisión Estatal de los Derechos Humanos	Servidores Públicos de la Comisión Estatal de los Derechos Humanos
225	11/20/2024	Plática Sippina sobre los Derechos de los NNA	Instalaciones de la Comisión Estatal de los Derechos Humanos	Servidores Públicos de la Comisión Estatal de los Derechos Humanos
226	11/21/2024	Derecho Cívico de las Mujeres	Instalaciones de la Comisión Estatal de los Derechos Humanos	Servidores Públicos de la Comisión Estatal de los Derechos Humanos
227	11/27/2024	Publicidad a través de folletería sobre los derechos humanos	Mercado de Tamulte	Público en general



